

Julio 2019

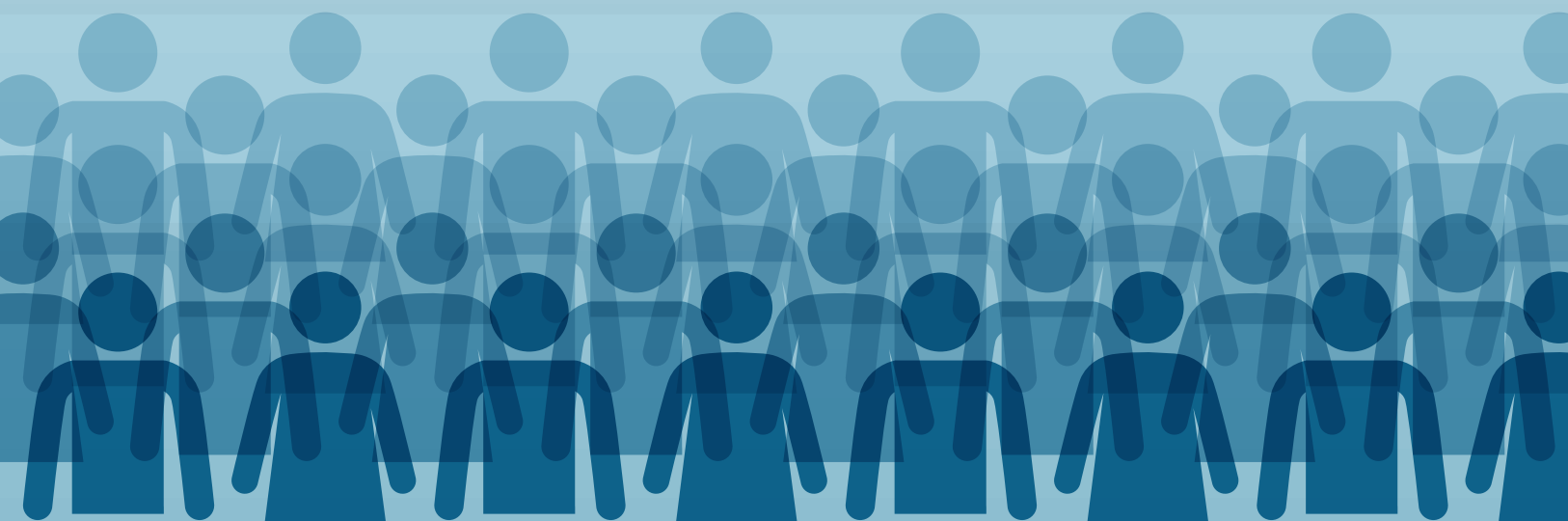

Anuario Estadístico del Empleo Público en el Gobierno Central 2011-2018



DIRECCIÓN DE PRESUPUESTOS

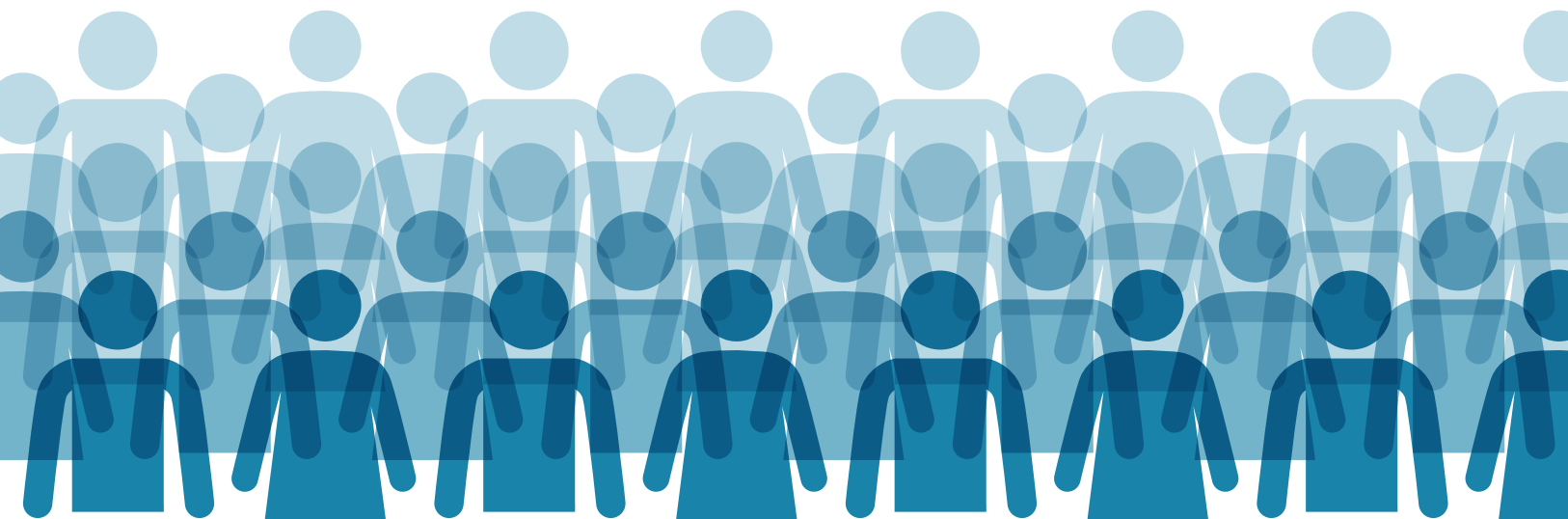

Estadísticas de Recursos Humanos del Sector Público 2011-2018

Todos los derechos reservados

Registro de Propiedad Intelectual © A-306560

ISBN: 978-956-9931-39-0

Fecha de publicación: 30 de Julio de 2019



DIRECCIÓN DE PRESUPUESTOS

ÍNDICE

PRESENTACIÓN	10
I. PERSONAL DISPONIBLE DEL GOBIERNO CENTRAL	13
I.1 Resumen Personal Disponible del Gobierno Central	14
a) Distribución según grupos de interés	15
b) Incidencia en la variación anual de puestos de trabajo (%)	15
c) Mujeres	16
d) Hombres	16
e) Nivel (Total)	17
f) Participación sobre el total del Gobierno Central (%)	17
g) Composición según sexo (%)	17
I.2 Distribución del total del Personal Disponible del Gobierno Central según ministerios	18
a) Nivel	19
b) Participación de ministerios en el total del Gobierno Central (%)	20
c) Composición según tipo: % personal de la Dotación sobre total Gobierno Central, según ministerios	21
d) Composición según sexo: % de Mujeres sobre total Gobierno Central, según ministerios	22
II. PERSONAL CIVIL EN LA DOTACIÓN DEL GOBIERNO CENTRAL	23
II.1 Características generales del Personal de la Dotación	24
II.1.1 Distribución del Personal de la Dotación	25
II.1.1.1 Distribución del Personal de la Dotación según dependencia y sexo	25
a) Nivel	25
b) Participación sobre el total de la Dotación (%)	25
c) Composición según sexo (%)	25
II.1.1.2 Distribución del Personal de la Dotación según ministerios	26
a) Nivel	26
b) Participación de ministerios sobre el total de la Dotación (%)	27
c) Composición según sexo: % de Mujeres sobre el total de la Dotación, según ministerios	28
II.1.2 Distribución del Personal de la Dotación según calidad jurídica	29
II.1.2.1 Distribución según calidad jurídica y sexo	29
a) Nivel	29
b) Participación sobre el total de la Dotación (%)	29

c)	Composición según sexo (%)	29
II.1.2.2	Distribución del Personal de planta según ministerios	30
a)	Nivel	30
b)	Participación de ministerios sobre personal de planta (%)	31
c)	Composición según sexo: % de Mujeres sobre total personal de planta, según ministerios	32
II.1.2.3	Distribución del Personal a contrata según ministerios	33
a)	Nivel	33
b)	Participación de ministerios sobre personal a contrata (%)	34
c)	Composición según sexo: % de Mujeres sobre total personal a contrata, según ministerios	35
II.1.2.4	Distribución del Personal de la Dotación en otras calidades jurídicas según ministerios	36
a)	Nivel	36
b)	Participación de ministerios sobre Personal de la Dotación en otras calidades jurídicas (%)	37
c)	Composición según sexo: % de Mujeres sobre Dotación en otras calidades jurídicas, según ministerios	38
II.1.3	Distribución del Personal de la Dotación según estamentos	39
II.1.3.1	Distribución según estamentos y sexo	39
a)	Nivel	39
b)	Participación sobre el total de la Dotación (%)	39
c)	Composición según sexo (%)	40
II.1.3.2	Distribución de personal en cargos directivos según ministerios	41
a)	Nivel	41
b)	Participación de ministerios sobre total de personal en cargos directivos (%)	42
c)	Composición según sexo de cargos directivos: % de Mujeres, según ministerios	43
II.1.3.3	Distribución de personal en cargos profesionales según ministerios	44
a)	Nivel	44
b)	Participación de ministerios sobre total de personal en cargos profesionales (%)	45
c)	Composición según sexo de cargos profesionales: % de Mujeres, según ministerios	46
II.1.3.4	Distribución de personal en cargos técnicos según ministerios	47
a)	Nivel	47
b)	Participación de ministerios sobre total de personal en cargos técnicos (%)	48
c)	Composición según sexo de cargos técnicos: % de Mujeres, según ministerios	49
II.1.3.5	Distribución de personal en cargos administrativos y auxiliares según ministerios	50
a)	Nivel	50
b)	Participación de ministerios sobre total de personal en cargos administrativos y auxiliares (%)	51
c)	Composición según sexo de cargos administrativos y auxiliares: % de Mujeres, según ministerios	52
II.1.4	Distribución del Personal de la Dotación según rangos de edad	53
II.1.4.1	Distribución según rangos de edad y sexo	53
a)	Nivel	53
b)	Participación sobre el total de la Dotación (%)	54
c)	Composición según sexo mflUb[cgXY YXUX (%)	55

II.1.4.2	Distribución de personal con 24 años de edad o menos, según ministerios	56
a)	Nivel	56
b)	Participación de ministerios sobre total de personal con 24 años de edad o menos (%)	57
c)	Composición según sexo de personal con 24 años de edad o menos: % de Mujeres según ministerios	58
II.1.4.3	Distribución de personal con 25 y hasta 34 años de edad, según ministerios	59
a)	Nivel	59
b)	Participación de ministerios sobre total de personal con 25 y hasta 34 años de edad (%)	60
c)	Composición según sexo de personal con 25 y hasta 34 años de edad: % de Mujeres según ministerios	61
II.1.4.4	Distribución de personal con 35 y hasta 44 años de edad, según ministerios	62
a)	Nivel	62
b)	Participación de ministerios sobre total de personal con 35 y hasta 44 años de edad (%)	63
c)	Composición según sexo de personal con 35 y hasta 44 años de edad: % de Mujeres según ministerios	64
II.1.4.5	Distribución de personal con 45 y hasta 54 años de edad, según ministerios	65
a)	Nivel	65
b)	Participación de ministerios sobre total de personal con 45 y hasta 54 años de edad (%)	66
c)	Composición según sexo de personal con 45 y hasta 54 años de edad: % de Mujeres según ministerios	67
II.1.4.6	Distribución de personal con 55 y hasta 59 años de edad, según ministerios	68
a)	Nivel	68
b)	Participación de ministerios sobre total de personal con 55 y hasta 59 años de edad (%)	69
c)	Composición según sexo de personal con 55 y hasta 59 años de edad: % de Mujeres según ministerios	70
II.1.4.7	Distribución de personal con 60 y hasta 64 años de edad, según ministerios	71
a)	Nivel	71
b)	Participación de ministerios sobre total de personal con 60 y hasta 64 años de edad (%)	72
c)	Composición según sexo de personal con 60 y hasta 64 años de edad: % de Mujeres según ministerios	73
II.1.4.8	Distribución de personal con 65 y más años de edad, según ministerios	74
a)	Nivel	74
b)	Participación de ministerios sobre total de personal con 65 años y más años de edad (%)	75
c)	Composición según sexo de personal con 65 y más años de edad: % de Mujeres según ministerios	76
II.2	Cese de funciones del Personal de la Dotación	78
II.2.1	Personal de la Dotación con alejamiento en el año calendario	79
II.2.1.1	Personal de la Dotación cese de funciones según causal y sexo	79
a)	Nivel	79
b)	Participación sobre el total de ceses (%)	80
c)	Composición según sexo (%)	80
II.2.1.2	Personal de la Dotación con cese de funciones según ministerios	81
a)	Nivel	81

b)	Participación de ministerios sobre total de personal con cese de funciones en año calendario (%)	82
c)	Composición según sexo de personal con cese de funciones en año calendario: % de Mujeres, según ministerios	83
II.2.2	Personal de la Dotación con alejamiento por jubilación	84
a)	Nivel	84
b)	Participación de ministerios sobre total de personal con cese de funciones por jubilación (%)	85
c)	Composición según sexo de personal con cese de funciones por jubilación: % de Mujeres, según ministerios	86
II.2.3	Personal de la Dotación con alejamiento por retiro voluntario afecto a bonificación	87
a)	Nivel	87
b)	Participación de ministerios sobre total de personal con cese de funciones por retiro voluntario afecto a bonificación (%)	88
c)	Composición según sexo de personal con cese de funciones por retiro voluntario afecto a bonificación: % de Mujeres, según ministerios	89
II.2.4	Personal de la Dotación con renuncia voluntaria	90
a)	Nivel	90
b)	Participación de ministerios sobre total de personal con cese de funciones por renuncia voluntaria (%)	91
c)	Composición según sexo de personal con cese de funciones por renuncia voluntaria: % de Mujeres, según ministerios	92
II.2.5	Personal de la Dotación con fallecimiento	93
a)	Nivel	93
b)	Participación de ministerios sobre total de personal con fallecimiento (%)	94
c)	Composición según sexo de personal con fallecimiento: % de Mujeres, según ministerios	95
II.2.6	Personal de la Dotación con alejamiento por otros motivos	96
a)	Nivel	96
b)	Participación de ministerios sobre total de personal con cese de funciones por otros motivos (%)	97
c)	Composición según sexo de personal con cese de funciones por otros motivos: % de Mujeres, según ministerios	98
II.3	Días no trabajados por el Personal de la Dotación	100
II.3.1	Promedio anual general de días hábiles no trabajados	101
II.3.1.1	Promedio anual ausentismo, según causal y sexo	101
II.3.1.2	Promedio anual ausentismo, según ministerios	102
a)	Promedio anual ausentismo: Total	102
b)	Promedio anual ausentismo: Mujeres	103
c)	Promedio anual ausentismo: Hombres	104

II.3.2	Promedio anual de días hábiles no trabajados por licencias médicas (total)	105
	a) Promedio anual ausentismo por licencias médicas: Total	105
	b) Promedio anual ausentismo por licencias médicas: Mujeres	106
	c) Promedio anual ausentismo por licencias médicas: Hombres	107
II.3.3	Promedio anual de días hábiles no trabajados por licencias médicas comunes	108
	a) Promedio anual ausentismo por licencias médicas comunes: Total	108
	b) Promedio anual ausentismo por licencias médicas comunes: Mujeres	109
	c) Promedio anual ausentismo por licencias médicas comunes: Hombres	110
II.3.4	Promedio anual de días hábiles no trabajados por licencias médicas parentales	111
	a) Promedio anual ausentismo por licencias médicas parentales: Total	111
	b) Promedio anual ausentismo por licencias médicas parentales: Mujeres	112
	c) Promedio anual ausentismo por licencias médicas parentales: Hombres	113
II.3.5	Promedio anual de días hábiles no trabajados por permisos parentales	114
	a) Promedio anual ausentismo por permisos parentales: Total	114
	b) Promedio anual ausentismo por permisos parentales: Mujeres	115
	c) Promedio anual ausentismo por permisos parentales: Hombres	116
II.3.6	Promedio anual de días hábiles no trabajados por otros permisos pagados	117
	a) Promedio anual ausentismo por otros permisos pagados: Total	117
	b) Promedio anual ausentismo por otros permisos pagados: Mujeres	118
	c) Promedio anual ausentismo por otros permisos pagados: Hombres	119
II.3.7	Promedio anual días hábiles no trabajados por permisos sin goce de remuneraciones	120
	a) Promedio anual ausentismo por permisos sin goce de remuneraciones: Total	120
	b) Promedio anual ausentismo por permisos sin goce de remuneraciones: Mujeres	121
	c) Promedio anual ausentismo por permisos sin goce de remuneraciones: Hombres	122
II.4	Asignación por Funciones Críticas	124
II.4.1	Promedio anual beneficiarios Asignación por Funciones Críticas	125
II.4.1.1	Promedio anual beneficiarios, según sexo	125
II.4.1.2	Promedio anual beneficiarios, según estamento y sexo	125
II.4.1.3	Promedio anual beneficiarios de Asignación por Funciones Críticas, según ministerios	126
	a) Promedio anual beneficiarios	126
	b) Beneficiarios como porcentaje del personal de la Dotación efectiva	127
II.4.1.4	Promedio anual de Mujeres beneficiarias de Asignación por Funciones Críticas, según ministerios	128
	a) Promedio anual beneficiarias	128
	b) Beneficiarias como porcentaje del total de Mujeres de la Dotación efectiva	129
II.4.1.5	Promedio anual de Hombres beneficiarios de Asignación por Funciones Críticas	130
	a) Promedio anual beneficiarios	130
	b) Beneficiarios como porcentaje del total de Hombres de la Dotación efectiva	131

III.	PERSONAL FUERA DE DOTACIÓN DEL GOBIERNO CENTRAL	133
III.1	Personal Fuera de Dotación	134
III.1.1	Distribución del Personal Fuera de Dotación	135
III.1.1.1	Distribución del Personal Fuera de Dotación según dependencia y sexo	135
a)	Nivel	135
b)	Participación sobre el total del Personal Fuera de Dotación (%)	135
c)	Composición según sexo (%)	135
III.1.1.2	Distribución del Personal Fuera de Dotación, según ministerios	136
a)	Nivel	136
b)	Participación de ministerios sobre el total del Personal Fuera de Dotación (%)	137
c)	Composición según sexo: % de Mujeres Fuera de Dotación, según ministerios	138
III.1.2	Distribución del Personal Fuera de Dotación según tipo de contrato	139
III.1.2.1	Distribución según tipo de contrato y sexo	139
a)	Nivel	139
b)	Participación sobre el total del Personal Fuera de Dotación (%)	139
c)	Composición según sexo (%)	139
III.1.2.2	Distribución del Personal a Honorarios, según ministerios	140
a)	Nivel	140
b)	Participación de ministerios sobre Personal a Honorarios (%)	141
c)	Composición según sexo: % de Mujeres a Honorarios, según ministerios	142
III.1.2.3	Distribución del Personal suplente y reemplazo según ministerios	143
a)	Nivel	143
b)	Participación de ministerios sobre personal suplente y reemplazo (%)	144
c)	Composición según sexo: % de Mujeres suplente y reemplazo, según ministerios	145
III.1.2.4	Distribución del Personal Fuera de Dotación en otros tipos de contrato, según ministerios	146
a)	Nivel	146
b)	Participación de ministerios sobre Personal Fuera de Dotación en otros tipos de contrato (%)	147
c)	Composición según sexo: % de Mujeres Fuera de Dotación en otros tipos de contrato, según ministerios	148
III.2	Personal contratado sobre la base de Honorarios	150
III.2.1	Distribución Personal contratado sobre la base de Honorarios	151
III.2.1.1	Personal contratado sobre la base de Honorarios, según jornada, permanencia y sexo	151
III.2.1.2	Personal contratado sobre la base de Honorarios, según subtítulo de imputación del gasto y sexo	152
III.2.1.3	Distribución del Personal a Honorarios, según jornada y ministerios	153
a)	Nivel personal a Honorarios en jornada completa	153
b)	Composición según sexo: % de Mujeres sobre total de Honorarios en jornada completa	154
c)	Composición según jornada: % de Honorarios en jornada parcial o sin jornada establecida, sobre el total de Honorarios	155

III.2.1.4	Distribución del Personal a Honorarios, según subtítulo de imputación del gasto y ministerios	156
a)	Nivel Personal a Honorarios con cargo al subtítulo 21	156
b)	Composición según sexo: % de Mujeres sobre el total de Honorarios con cargo al subtítulo 21	157
c)	Nivel Personal a Honorarios con cargo al subtítulo 24	158
d)	Composición según sexo: % de Mujeres sobre el total de Honorarios con cargo al subtítulo 24	159
e)	Nivel Personal a Honorarios con cargo a otros subtítulos	160
f)	Composición según sexo: % de Mujeres sobre el total de Honorarios con cargo a otros subtítulos	161
III.2.2	Características personal a Honorarios a diciembre 2018	162
III.2.2.1	Resumen según jornada, permanencia, sexo y dependencia	162
III.2.2.2	Resumen según jornada, permanencia, sexo y subtítulo de imputación del gasto	163
III.2.2.3	Personal contratado sobre la base de honorarios según jornada, permanencia y ministerio	164
a)	Nivel personal a Honorarios a diciembre 2018	164
b)	Participación de ministerios, sobre total de Honorarios a diciembre 2018	165
c)	Composición según sexo: % de Mujeres a Honorarios sobre total a diciembre 2018	166
d)	Composición según subtítulo de imputación del gasto: % de Honorarios con cargo al subtítulo 21, sobre total a diciembre 2018	167
IV.	ANEXOS	169
IV.1	Aspectos Metodológicos	170
IV.2	Cobertura institucional Gobierno Central	182

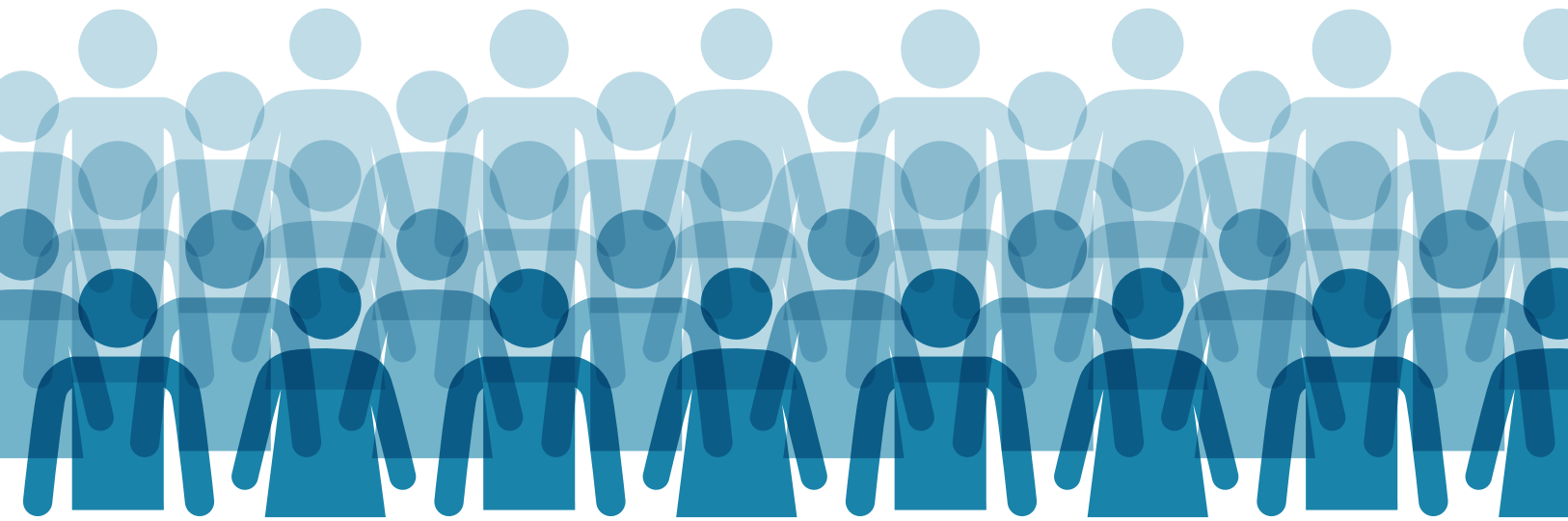

Presentación



La Dirección de Presupuestos (Dipres) es la institución que tiene bajo su responsabilidad la formulación y ejecución del Presupuesto de la Nación. Desde esta perspectiva, la caracterización adecuada del personal que se desempeña en el Sector Público es una poderosa herramienta para apoyar el proceso de formulación presupuestaria, el mejoramiento continuo de la gestión y la implementación de condiciones laborales que faciliten un buen desempeño del Sector Público.

Para ello, y como parte de la información complementaria a la ejecución presupuestaria, Dipres ha desarrollado un instrumento de recolección de información trimestral sobre personas y cargos que se desempeñan en las instituciones afectas al DL N°1.263, Orgánico de Administración Financiera del Estado. Este levantamiento de larga data, así como su posterior análisis, ha sido perfeccionado a través del tiempo, existiendo en la actualidad reglas claras de reportabilidad, validación de cifras y monitoreo permanente de la entrega apropiada y oportuna de la información de cada institución pública, el que además se fortalece mediante la capacitación y asistencia a las instituciones informantes.

Estos antecedentes oficiales suministrados por cada una de las instituciones que conforman el Gobierno Central, constituyen la base de información con la cual se construyen todos los informes que se editan y publican por Dipres sobre esta materia y, por lo tanto, se enmarcan bajo la misma metodología.

El "Anuario estadístico del Empleo Público en el Gobierno Central" presenta información de las instituciones que conforman el Gobierno Central para el período 2011-2018. En esta edición N°15, se han incorporado importantes innovaciones que tienen por objetivo seguir avanzando en las mejores prácticas internacionales en cuanto a calidad estadística.

Por una parte, se presenta la información de una manera didáctica, con cuadros resumen por cada tema, tablas de participación por estrato y por grado de participación de la mujer para cada una de las estadísticas presentadas.

Una segunda innovación, es la mayor cobertura en la contabilización del personal civil en funciones, ya que por primera vez se incluye la totalidad de contratos del personal de Fuera de Dotación, pertenecientes a todas las instituciones que componen el Gobierno Central.

La tercera innovación es la reducción del desfase de publicación al cambiar la fecha de corte de los datos presentados desde junio a diciembre de cada año, mejorando la oportunidad en la entrega a la ciudadanía.

Por último, se pone a disposición del público una base de datos desglosada hasta nivel de servicio que permite cruzar las distintas variables de interés para el período 2011-2018.

Estas innovaciones proporcionan coherencia entre este anuario y el Informe Trimestral de Recursos Humanos, facilitando la interpretación de los datos de esta familia de productos, que son consecuencia del mismo levantamiento. Con todo, la finalidad de este nuevo esfuerzo es dar herramientas adecuadas a los usuarios que permitan construir una opinión cada vez más fundada acerca del funcionamiento del gobierno y dar mayor transparencia de la gestión de los recursos públicos.

El anuario se compone de tres partes principales: Personal Disponible, Personal de la Dotación y Personal Fuera de Dotación.

Para el Personal Disponible, entendido como todo el personal en funciones a una fecha determinada, se incluyen cuadros estadísticos con la distribución según tipo de contrato y ministerios.

Para el Personal de la Dotación, se da cuenta de las principales características de la dotación efectiva de personal de acuerdo a variables como calidad jurídica, edad, estamento, promedio de días hábiles no trabajados, cese de funciones, beneficiarios de la asignación por funciones críticas, entre otras, según ministerio de dependencia.

Para el Personal Fuera de Dotación, se presentan dos niveles de caracterización. En el primero, se da cuenta de la distribución de este personal según sexo y tipo de contrato mediante el cual se encuentra vinculado al Gobierno Central. En el segundo, se profundiza sobre el personal contratado bajo la modalidad de honorarios, distribuido de acuerdo a variables tales como la permanencia del vínculo de trabajo, subtítulo al que se imputó el gasto del contrato, jornada de trabajo y ministerio del cual depende el servicio informante.

La versión electrónica (en PDF y Excel) se encuentra en la página web de la Dirección de Presupuestos www.dipres.cl, donde se incluye, además, cuadros con detalle a nivel de servicio público o capítulo presupuestario. Se mantiene a disposición del público, los cuadros estadísticos entre 2006 y 2018 con corte a junio de cada año. Los cuadros estadísticos a diciembre de cada año, desagregados por servicios, están disponibles desde 2011 a 2018, los que se apoyan con una base de datos.

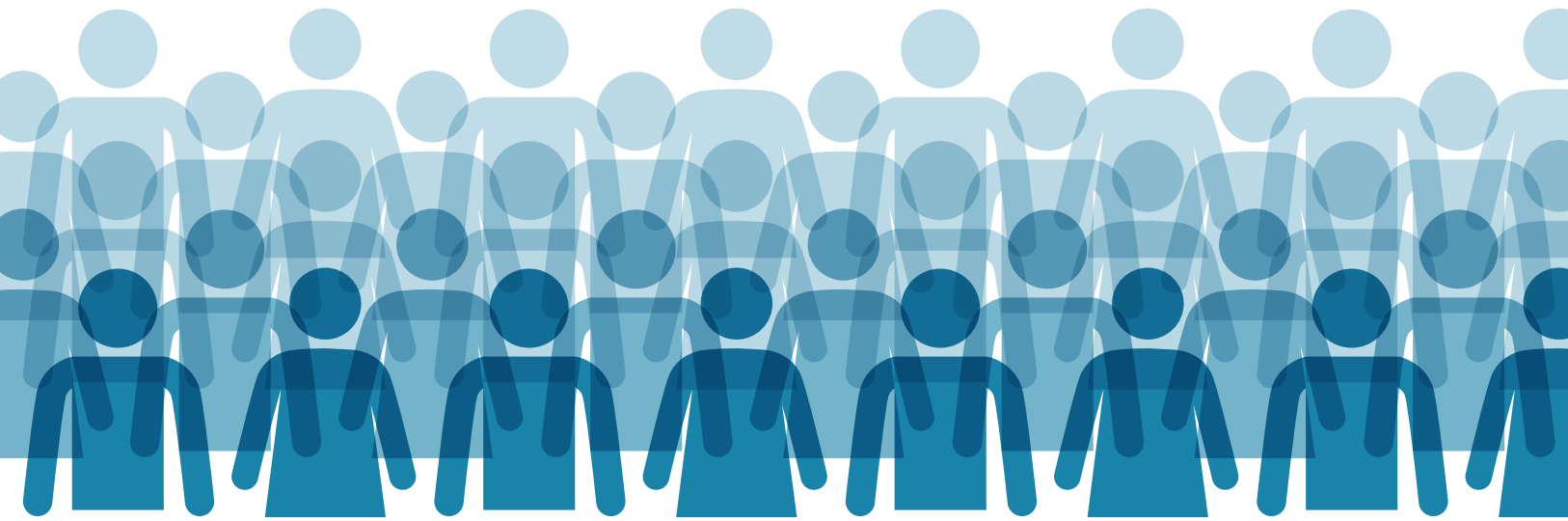

I. Personal Disponible del Gobierno Central

I.1 Resumen Personal Disponible del Gobierno Central

a) Distribución según grupos de interés

	2011	2012	2013	2014	2015	2016	2017	2018
GOBIERNO CENTRAL	252.345	268.021	278.928	302.989	315.555	321.213	335.843	367.581
DOTACIÓN	210.398	216.609	223.733	231.717	243.172	255.155	278.254	299.992
FUERA DE DOTACIÓN	41.947	51.412	55.195	71.272	72.383	66.058	57.589	67.589
RESTO DEL GOBIERNO CENTRAL	143.889	152.051	156.142	167.801	173.826	176.655	185.268	188.929
DOTACIÓN	117.029	120.236	124.418	127.912	134.929	138.149	152.721	157.330
FUERA DE DOTACIÓN	26.860	31.815	31.724	39.889	38.897	38.506	32.547	31.599
SERVICIOS DE SALUD	108.456	115.970	122.786	135.188	141.729	144.558	150.575	167.701
DOTACIÓN	93.369	96.373	99.315	103.805	108.243	117.006	125.533	131.985
FUERA DE DOTACIÓN	15.087	19.597	23.471	31.383	33.486	27.552	25.042	35.716
SERVICIOS LOCALES DE EDUCACIÓN	-	-	-	-	-	-	-	10.951
DOTACIÓN	-	-	-	-	-	-	-	10.677
FUERA DE DOTACIÓN	-	-	-	-	-	-	-	274

b) Incidencia en la variación anual de puestos de trabajo (%)

Total del Gobierno Central

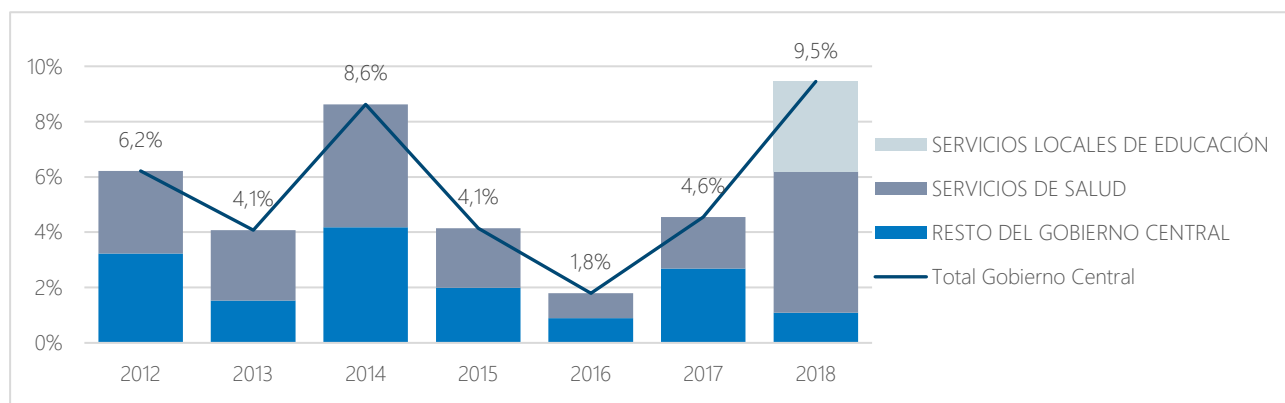

Personal de la Dotación

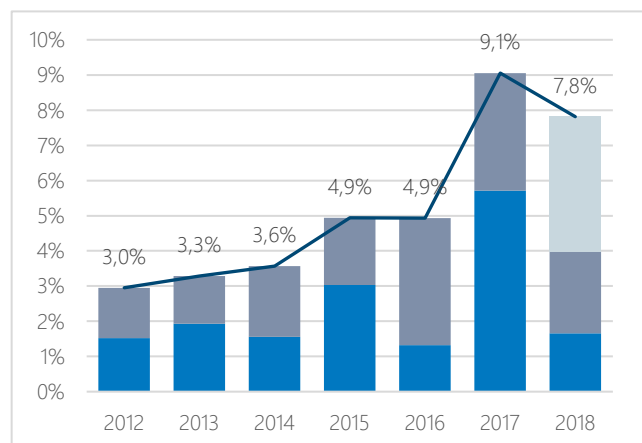

Personal Fuera de la Dotación

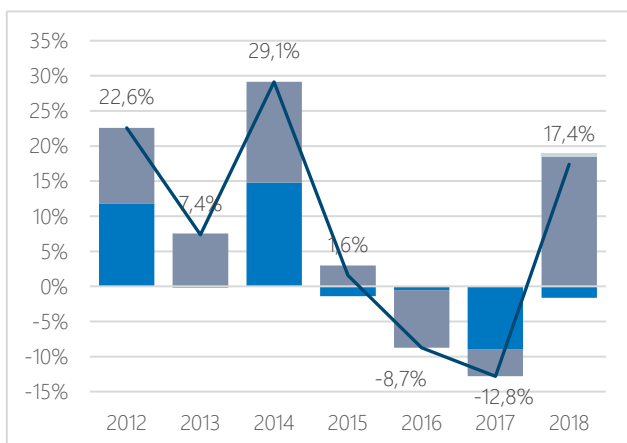

c) Mujeres

	2011	2012	2013	2014	2015	2016	2017	2018
GOBIERNO CENTRAL	143.909	154.689	160.923	175.042	182.537	186.451	196.219	220.638
DOTACIÓN	120.557	124.475	129.106	134.029	140.581	148.901	164.116	179.904
FUERA DE DOTACIÓN	23.352	30.214	31.817	41.013	41.956	37.550	32.103	40.734
RESTO DEL GOBIERNO CENTRAL	72.437	77.773	79.544	85.648	88.801	91.345	96.356	100.093
DOTACIÓN	58.548	60.246	62.722	64.422	68.217	70.481	79.744	83.278
FUERA DE DOTACIÓN	13.889	17.527	16.822	21.226	20.584	20.864	16.612	16.815
SERVICIOS DE SALUD	71.472	76.916	81.379	89.394	93.736	95.106	99.863	112.679
DOTACIÓN	62.009	64.229	66.384	69.607	72.364	78.420	84.372	88.904
FUERA DE DOTACIÓN	9.463	12.687	14.995	19.787	21.372	16.686	15.491	23.775
SERVICIOS LOCALES DE EDUCACIÓN	-	-	-	-	-	-	-	7.866
DOTACIÓN	-	-	-	-	-	-	-	7.722
FUERA DE DOTACIÓN	-	-	-	-	-	-	-	144

d) Hombres

	2011	2012	2013	2014	2015	2016	2017	2018
GOBIERNO CENTRAL	108.436	113.332	118.005	127.947	133.018	134.762	139.624	146.943
DOTACIÓN	89.841	92.134	94.627	97.688	102.591	106.254	114.138	120.088
FUERA DE DOTACIÓN	18.595	21.198	23.378	30.259	30.427	28.508	25.486	26.855
RESTO DEL GOBIERNO CENTRAL	71.452	74.278	76.598	82.153	85.025	85.310	88.912	88.836
DOTACIÓN	58.481	59.990	61.696	63.490	66.712	67.668	72.977	74.052
FUERA DE DOTACIÓN	12.971	14.288	14.902	18.663	18.313	17.642	15.935	14.784
SERVICIOS DE SALUD	36.984	39.054	41.407	45.794	47.993	49.452	50.712	55.022
DOTACIÓN	31.360	32.144	32.931	34.198	35.879	38.586	41.161	43.081
FUERA DE DOTACIÓN	5.624	6.910	8.476	11.596	12.114	10.866	9.551	11.941
SERVICIOS LOCALES DE EDUCACIÓN	-	-	-	-	-	-	-	3.085
DOTACIÓN	-	-	-	-	-	-	-	2.955
FUERA DE DOTACIÓN	-	-	-	-	-	-	-	130

e) Nivel (Total)

	2011	2012	2013	2014	2015	2016	2017	2018
GOBIERNO CENTRAL								
DOTACIÓN	210.398	216.609	223.733	231.717	243.172	255.155	278.254	299.992
FUERA DE DOTACIÓN	41.947	51.412	55.195	71.272	72.383	66.058	57.589	67.589
Total Disponible	252.345	268.021	278.928	302.989	315.555	321.213	335.843	367.581
VARIACIÓN PORCENTUAL		6,2%	4,1%	8,6%	4,1%	1,8%	4,6%	9,5%
MUJERES								
DOTACIÓN	120.557	124.475	129.106	134.029	140.581	148.901	164.116	179.904
FUERA DE DOTACIÓN	23.352	30.214	31.817	41.013	41.956	37.550	32.103	40.734
Total Mujeres	143.909	154.689	160.923	175.042	182.537	186.451	196.219	220.638
VARIACIÓN PORCENTUAL		7,5%	4,0%	8,8%	4,3%	2,1%	5,2%	12,4%
HOMBRES								
DOTACIÓN	89.841	92.134	94.627	97.688	102.591	106.254	114.138	120.088
FUERA DE DOTACIÓN	18.595	21.198	23.378	30.259	30.427	28.508	25.486	26.855
Total Hombres	108.436	113.332	118.005	127.947	133.018	134.762	139.624	146.943
VARIACIÓN PORCENTUAL		4,5%	4,1%	8,4%	4,0%	1,3%	3,6%	5,2%

f) Participación sobre el total del Gobierno Central (%)

	2011	2012	2013	2014	2015	2016	2017	2018
DOTACIÓN	83,4%	80,8%	80,2%	76,5%	77,1%	79,4%	82,9%	81,6%
MUJERES	47,8%	46,4%	46,3%	44,2%	44,6%	46,4%	48,9%	48,9%
HOMBRES	35,6%	34,4%	33,9%	32,2%	32,5%	33,1%	34,0%	32,7%
FUERA DE DOTACIÓN	16,6%	19,2%	19,8%	23,5%	22,9%	20,6%	17,1%	18,4%
MUJERES	9,3%	11,3%	11,4%	13,5%	13,3%	11,7%	9,6%	11,1%
HOMBRES	7,4%	7,9%	8,4%	10,0%	9,6%	8,9%	7,6%	7,3%
TOTAL	100,0%	100,0%	100,0%	100,0%	100,0%	100,0%	100,0%	100,0%

g) Composición según sexo (%)

	2011	2012	2013	2014	2015	2016	2017	2018
GOBIERNO CENTRAL								
Según tipo	100,0%	100,0%	100,0%	100,0%	100,0%	100,0%	100,0%	100,0%
DOTACIÓN	83,4%	80,8%	80,2%	76,5%	77,1%	79,4%	82,9%	81,6%
FUERA DE DOTACIÓN	16,6%	19,2%	19,8%	23,5%	22,9%	20,6%	17,1%	18,4%
Según Sexo	100,0%	100,0%	100,0%	100,0%	100,0%	100,0%	100,0%	100,0%
MUJERES	57,0%	57,7%	57,7%	57,8%	57,8%	58,0%	58,4%	60,0%
HOMBRES	43,0%	42,3%	42,3%	42,2%	42,2%	42,0%	41,6%	40,0%
DOTACIÓN	100,0%	100,0%	100,0%	100,0%	100,0%	100,0%	100,0%	100,0%
MUJERES	57,3%	57,5%	57,7%	57,8%	57,8%	58,4%	59,0%	60,0%
HOMBRES	42,7%	42,5%	42,3%	42,2%	42,2%	41,6%	41,0%	40,0%
FUERA DE DOTACIÓN	100,0%	100,0%	100,0%	100,0%	100,0%	100,0%	100,0%	100,0%
MUJERES	55,7%	58,8%	57,6%	57,5%	58,0%	56,8%	55,7%	60,3%
HOMBRES	44,3%	41,2%	42,4%	42,5%	42,0%	43,2%	44,3%	39,7%

I.2 Distribución del total del Personal Disponible del Gobierno Central según ministerios

a) Nivel

MINISTERIOS (a)	2011	2012	2013	2014	2015	2016	2017	2018
PRESIDENCIA DE LA REPÚBLICA	463	457	475	469	481	469	472	462
CONGRESO NACIONAL (b)	1.581	2.408	2.390	2.457	2.449	2.477	2.474	2.852
PODER JUDICIAL	10.876	11.288	11.460	12.541	12.281	12.568	12.720	12.514
CONTRALORÍA GENERAL DE LA REPÚBLICA	1.855	1.904	2.012	2.010	1.982	2.002	2.006	2.113
MINISTERIO DEL INTERIOR Y SEGURIDAD PÚBLICA	5.586	6.264	6.804	6.966	7.059	7.250	13.733	14.108
MINISTERIO DE RELACIONES EXTERIORES	2.005	2.098	2.019	2.075	2.130	2.178	2.209	2.157
MINISTERIO DE ECONOMÍA, FOMENTO Y TURISMO	6.488	5.874	5.917	6.699	7.351	8.436	7.175	7.059
MINISTERIO DE HACIENDA	9.857	10.122	10.213	10.359	10.977	11.412	11.631	11.708
MINISTERIO DE EDUCACIÓN	20.274	21.426	22.217	23.098	24.991	26.411	28.302	37.510
MINISTERIO DE JUSTICIA Y DERECHOS HUMANOS	24.154	25.492	27.203	28.779	30.731	30.237	30.597	30.853
MINISTERIO DE DEFENSA NACIONAL	4.046	4.392	4.548	5.596	5.679	5.843	5.940	6.616
MINISTERIO DE OBRAS PÚBLICAS	8.869	8.944	9.041	9.264	9.404	9.379	9.471	9.222
MINISTERIO DE AGRICULTURA	12.906	15.006	13.253	16.359	16.734	16.626	15.424	17.253
MINISTERIO DE BIENES NACIONALES	540	823	788	810	851	784	774	773
MINISTERIO DEL TRABAJO Y PREVISIÓN SOCIAL	8.240	8.377	8.512	8.718	9.057	8.917	8.813	8.719
MINISTERIO DE SALUD	115.139	122.792	129.859	142.358	149.144	152.143	158.181	175.859
MINISTERIO DE MINERÍA	767	863	932	964	1.032	989	1.025	1.015
MINISTERIO DE VIVIENDA Y URBANISMO	5.718	6.066	6.474	6.401	6.916	6.891	6.815	6.643
MINISTERIO DE TRANSPORTES Y TELECOMUNICACIONES	1.690	1.755	1.867	2.057	2.104	2.049	2.078	2.040
MINISTERIO SECRETARÍA GENERAL DE GOBIERNO	2.297	2.093	2.360	804	774	755	757	764
MINISTERIO DE DESARROLLO SOCIAL	3.310	3.709	4.483	5.034	4.630	3.939	3.864	3.712
MINISTERIO SECRETARÍA GENERAL DE LA PRESIDENCIA DE LA REPÚBLICA	253	254	292	372	366	369	381	308
MINISTERIO PÚBLICO	3.789	3.856	3.890	3.900	3.920	4.092	4.256	4.525
MINISTERIO DE ENERGÍA	881	904	955	1.011	1.099	1.162	1.232	1.207
MINISTERIO DEL MEDIO AMBIENTE	761	854	964	1.001	1.057	1.098	1.164	1.183
MINISTERIO DEL DEPORTE	-	-	-	2.887	2.356	2.222	2.224	2.357
MINISTERIO DE LA MUJER Y LA EQUIDAD DE GÉNERO	-	-	-	-	-	515	592	608
SERVICIO ELECTORAL (c)	-	-	-	-	-	-	1.533	458
MINISTERIO DE LAS CULTURAS, LAS ARTES Y EL PATRIMONIO	-	-	-	-	-	-	-	2.983
TOTAL	252.345	268.021	278.928	302.989	315.555	321.213	335.843	367.581

Notas:

(a) En Anexo se informan los cambios institucionales de importancia que han acontecido durante el período.

(b) No incluye a Senadores(as) ni Diputados(as).

(c) Hasta 2016, la información del Servicio Electoral se encuentra contabilizada dentro del Ministerio del Interior y Seguridad Pública.

b) Participación de ministerios en el total del Gobierno Central (%)

MINISTERIOS (a)	2011	2012	2013	2014	2015	2016	2017	2018
PRESIDENCIA DE LA REPÚBLICA	0,2%	0,2%	0,2%	0,2%	0,2%	0,1%	0,1%	0,1%
CONGRESO NACIONAL (b)	0,6%	0,9%	0,9%	0,8%	0,8%	0,8%	0,7%	0,8%
PODER JUDICIAL	4,3%	4,2%	4,1%	4,1%	3,9%	3,9%	3,8%	3,4%
CONTRALORÍA GENERAL DE LA REPÚBLICA	0,7%	0,7%	0,7%	0,7%	0,6%	0,6%	0,6%	0,6%
MINISTERIO DEL INTERIOR Y SEGURIDAD PÚBLICA	2,2%	2,3%	2,4%	2,3%	2,2%	2,3%	4,1%	3,8%
MINISTERIO DE RELACIONES EXTERIORES	0,8%	0,8%	0,7%	0,7%	0,7%	0,7%	0,7%	0,6%
MINISTERIO DE ECONOMÍA, FOMENTO Y TURISMO	2,6%	2,2%	2,1%	2,2%	2,3%	2,6%	2,1%	1,9%
MINISTERIO DE HACIENDA	3,9%	3,8%	3,7%	3,4%	3,5%	3,6%	3,5%	3,2%
MINISTERIO DE EDUCACIÓN	8,0%	8,0%	8,0%	7,6%	7,9%	8,2%	8,4%	10,2%
MINISTERIO DE JUSTICIA Y DERECHOS HUMANOS	9,6%	9,5%	9,8%	9,5%	9,7%	9,4%	9,1%	8,4%
MINISTERIO DE DEFENSA NACIONAL	1,6%	1,6%	1,6%	1,8%	1,8%	1,8%	1,8%	1,8%
MINISTERIO DE OBRAS PÚBLICAS	3,5%	3,3%	3,2%	3,1%	3,0%	2,9%	2,8%	2,5%
MINISTERIO DE AGRICULTURA	5,1%	5,6%	4,8%	5,4%	5,3%	5,2%	4,6%	4,7%
MINISTERIO DE BIENES NACIONALES	0,2%	0,3%	0,3%	0,3%	0,3%	0,2%	0,2%	0,2%
MINISTERIO DEL TRABAJO Y PREVISIÓN SOCIAL	3,3%	3,1%	3,1%	2,9%	2,9%	2,8%	2,6%	2,4%
MINISTERIO DE SALUD	45,6%	45,8%	46,6%	47,0%	47,3%	47,4%	47,1%	47,8%
MINISTERIO DE MINERÍA	0,3%	0,3%	0,3%	0,3%	0,3%	0,3%	0,3%	0,3%
MINISTERIO DE VIVIENDA Y URBANISMO	2,3%	2,3%	2,3%	2,1%	2,2%	2,1%	2,0%	1,8%
MINISTERIO DE TRANSPORTES Y TELECOMUNICACIONES	0,7%	0,7%	0,7%	0,7%	0,7%	0,6%	0,6%	0,6%
MINISTERIO SECRETARÍA GENERAL DE GOBIERNO	0,9%	0,8%	0,8%	0,3%	0,2%	0,2%	0,2%	0,2%
MINISTERIO DE DESARROLLO SOCIAL	1,3%	1,4%	1,6%	1,7%	1,5%	1,2%	1,2%	1,0%
MINISTERIO SECRETARÍA GENERAL DE LA PRESIDENCIA DE LA REPÚBLICA	0,1%	0,1%	0,1%	0,1%	0,1%	0,1%	0,1%	0,1%
MINISTERIO PÚBLICO	1,5%	1,4%	1,4%	1,3%	1,2%	1,3%	1,3%	1,2%
MINISTERIO DE ENERGÍA	0,3%	0,3%	0,3%	0,3%	0,3%	0,4%	0,4%	0,3%
MINISTERIO DEL MEDIO AMBIENTE	0,3%	0,3%	0,3%	0,3%	0,3%	0,3%	0,3%	0,3%
MINISTERIO DEL DEPORTE	-	-	-	1,0%	0,7%	0,7%	0,7%	0,6%
MINISTERIO DE LA MUJER Y LA EQUIDAD DE GÉNERO	-	-	-	-	-	0,2%	0,2%	0,2%
SERVICIO ELECTORAL (c)	-	-	-	-	-	-	0,5%	0,1%
MINISTERIO DE LAS CULTURAS, LAS ARTES Y EL PATRIMONIO	-	-	-	-	-	-	-	0,8%
TOTAL	100,0%	100,0%	100,0%	100,0%	100,0%	100,0%	100,0%	100,0%

Notas:

(a) En Anexo se informan los cambios institucionales de importancia que han acontecido durante el periodo.

(b) No incluye a Senadores(as) ni Diputados(as).

(c) Hasta 2016, la información del Servicio Electoral se encuentra contabilizada dentro del Ministerio del Interior y Seguridad Pública.

c) Composición según tipo: % personal de la Dotación sobre total Gobierno Central, según ministerios

MINISTERIOS (a)	2011	2012	2013	2014	2015	2016	2017	2018
PRESIDENCIA DE LA REPÚBLICA	70,8%	69,6%	66,9%	74,4%	73,6%	74,4%	78,8%	79,9%
CONGRESO NACIONAL (b)	60,6%	39,9%	40,6%	39,6%	40,5%	41,2%	41,7%	36,5%
PODER JUDICIAL	97,9%	95,3%	94,5%	86,9%	97,3%	98,4%	98,4%	98,0%
CONTRALORÍA GENERAL DE LA REPÚBLICA	99,4%	99,5%	99,5%	99,2%	99,5%	99,5%	99,4%	99,5%
MINISTERIO DEL INTERIOR Y SEGURIDAD PÚBLICA	68,9%	64,8%	61,1%	59,5%	60,4%	60,6%	83,9%	84,5%
MINISTERIO DE RELACIONES EXTERIORES	79,2%	77,9%	83,0%	81,5%	80,3%	79,5%	80,2%	81,4%
MINISTERIO DE ECONOMÍA, FOMENTO Y TURISMO	48,9%	59,5%	61,4%	61,8%	60,6%	54,4%	67,0%	70,5%
MINISTERIO DE HACIENDA	94,0%	93,2%	93,1%	92,6%	94,0%	94,6%	95,3%	95,7%
MINISTERIO DE EDUCACIÓN	82,2%	79,7%	80,2%	77,0%	75,6%	76,6%	81,0%	88,6%
MINISTERIO DE JUSTICIA Y DERECHOS HUMANOS	95,6%	94,8%	94,8%	94,1%	95,2%	96,2%	96,6%	96,8%
MINISTERIO DE DEFENSA NACIONAL	97,7%	95,8%	96,6%	95,1%	95,5%	95,4%	96,0%	96,3%
MINISTERIO DE OBRAS PÚBLICAS	91,8%	91,8%	91,6%	91,4%	91,2%	91,4%	90,3%	94,3%
MINISTERIO DE AGRICULTURA	45,9%	39,2%	46,9%	38,6%	39,1%	40,4%	44,4%	40,2%
MINISTERIO DE BIENES NACIONALES	93,3%	65,4%	68,0%	65,1%	65,3%	70,7%	81,5%	83,4%
MINISTERIO DEL TRABAJO Y PREVISIÓN SOCIAL	88,3%	88,8%	88,5%	87,3%	86,3%	87,3%	88,9%	89,9%
MINISTERIO DE SALUD	86,4%	83,5%	81,3%	77,4%	77,0%	81,3%	83,8%	79,3%
MINISTERIO DE MINERÍA	86,7%	85,6%	84,4%	84,3%	81,4%	85,5%	82,6%	82,4%
MINISTERIO DE VIVIENDA Y URBANISMO	62,1%	58,8%	57,1%	58,1%	57,7%	56,9%	78,5%	86,3%
MINISTERIO DE TRANSPORTES Y TELECOMUNICACIONES	48,7%	47,5%	46,3%	43,8%	43,0%	45,2%	49,5%	53,6%
MINISTERIO SECRETARÍA GENERAL DE GOBIERNO	43,2%	48,0%	43,2%	51,7%	59,2%	62,8%	68,2%	71,2%
MINISTERIO DE DESARROLLO SOCIAL	72,8%	67,5%	58,1%	52,5%	59,8%	61,6%	68,8%	74,2%
MINISTERIO SECRETARÍA GENERAL DE LA PRESIDENCIA DE LA REPÚBLICA	46,2%	47,6%	40,1%	33,6%	33,9%	34,1%	48,0%	55,5%
MINISTERIO PÚBLICO	98,9%	97,5%	96,8%	96,5%	96,4%	97,3%	97,0%	95,6%
MINISTERIO DE ENERGÍA	90,1%	89,0%	87,2%	85,1%	85,4%	88,2%	88,4%	90,1%
MINISTERIO DEL MEDIO AMBIENTE	84,0%	80,3%	80,8%	80,1%	81,6%	81,2%	86,2%	88,2%
MINISTERIO DEL DEPORTE	-	-	-	21,9%	26,8%	28,6%	38,9%	36,1%
MINISTERIO DE LA MUJER Y LA EQUIDAD DE GÉNERO	-	-	-	-	-	85,2%	89,7%	89,8%
SERVICIO ELECTORAL (c)	-	-	-	-	-	-	24,9%	88,6%
MINISTERIO DE LAS CULTURAS, LAS ARTES Y EL PATRIMONIO	-	-	-	-	-	-	-	67,7%
TOTAL	83,4%	80,8%	80,2%	76,5%	77,1%	79,4%	82,9%	81,6%

Notas:

(a) En Anexo se informan los cambios institucionales de importancia que han acontecido durante el periodo.

(b) No incluye a Senadores(as) ni Diputados(as).

(c) Hasta 2016, la información del Servicio Electoral se encuentra contabilizada dentro del Ministerio del Interior y Seguridad Pública.

d) Composición según sexo: % de Mujeres sobre total Gobierno Central, según ministerios

MINISTERIOS (a)	2011	2012	2013	2014	2015	2016	2017	2018
PRESIDENCIA DE LA REPÚBLICA	39,7%	44,0%	42,7%	41,4%	42,2%	41,2%	40,0%	37,7%
CONGRESO NACIONAL (b)	35,7%	43,4%	42,7%	40,6%	42,4%	43,0%	43,9%	43,2%
PODER JUDICIAL	56,8%	57,4%	57,7%	58,2%	57,4%	57,5%	57,9%	58,2%
CONTRALORÍA GENERAL DE LA REPÚBLICA	50,2%	49,9%	49,9%	48,5%	48,5%	48,3%	49,0%	49,0%
MINISTERIO DEL INTERIOR Y SEGURIDAD PÚBLICA	49,4%	49,8%	50,3%	49,9%	49,1%	49,6%	54,3%	54,6%
MINISTERIO DE RELACIONES EXTERIORES	44,2%	44,6%	45,4%	45,9%	45,4%	45,1%	46,1%	46,9%
MINISTERIO DE ECONOMÍA, FOMENTO Y TURISMO	53,4%	53,2%	52,7%	53,0%	53,3%	54,7%	53,9%	54,8%
MINISTERIO DE HACIENDA	48,1%	48,4%	48,6%	48,3%	48,5%	48,5%	49,0%	49,0%
MINISTERIO DE EDUCACIÓN	78,3%	78,6%	79,0%	78,1%	77,9%	78,5%	79,5%	80,5%
MINISTERIO DE JUSTICIA Y DERECHOS HUMANOS	37,8%	37,6%	38,1%	38,5%	37,5%	37,7%	38,2%	38,5%
MINISTERIO DE DEFENSA NACIONAL	29,9%	29,9%	29,9%	32,2%	32,4%	32,9%	33,0%	32,0%
MINISTERIO DE OBRAS PÚBLICAS	31,0%	31,8%	32,2%	32,2%	32,9%	33,3%	33,0%	33,9%
MINISTERIO DE AGRICULTURA	43,9%	49,0%	42,1%	46,1%	48,3%	48,8%	43,2%	47,6%
MINISTERIO DE BIENES NACIONALES	50,9%	49,5%	51,1%	49,1%	48,5%	50,5%	51,8%	53,3%
MINISTERIO DEL TRABAJO Y PREVISIÓN SOCIAL	54,3%	55,1%	55,4%	55,8%	55,2%	55,5%	55,7%	56,0%
MINISTERIO DE SALUD	65,6%	66,0%	66,0%	65,9%	65,9%	65,6%	66,1%	67,0%
MINISTERIO DE MINERÍA	44,9%	38,0%	37,3%	38,7%	38,7%	38,8%	38,4%	37,7%
MINISTERIO DE VIVIENDA Y URBANISMO	48,6%	49,0%	49,8%	50,6%	50,8%	50,8%	51,6%	52,2%
MINISTERIO DE TRANSPORTES Y TELECOMUNICACIONES	39,6%	40,3%	40,5%	39,8%	39,3%	39,1%	39,2%	39,6%
MINISTERIO SECRETARÍA GENERAL DE GOBIERNO	38,9%	41,0%	41,0%	49,0%	48,3%	48,5%	47,7%	49,9%
MINISTERIO DE DESARROLLO SOCIAL	58,0%	59,9%	62,3%	62,5%	60,4%	57,4%	57,3%	58,8%
MINISTERIO SECRETARÍA GENERAL DE LA PRESIDENCIA DE LA REPÚBLICA	41,5%	44,5%	42,8%	49,7%	47,8%	48,0%	47,2%	45,5%
MINISTERIO PÚBLICO	50,1%	50,4%	50,5%	50,3%	50,4%	50,9%	51,2%	51,6%
MINISTERIO DE ENERGÍA	36,0%	36,3%	37,9%	40,8%	38,8%	41,3%	41,3%	41,6%
MINISTERIO DEL MEDIO AMBIENTE	53,9%	54,7%	55,2%	57,8%	56,7%	55,6%	56,3%	56,4%
MINISTERIO DEL DEPORTE	-	-	-	34,2%	35,0%	36,7%	37,3%	37,6%
MINISTERIO DE LA MUJER Y LA EQUIDAD DE GÉNERO	-	-	-	-	-	75,3%	74,7%	74,2%
SERVICIO ELECTORAL (c)	-	-	-	-	-	-	42,0%	44,3%
MINISTERIO DE LAS CULTURAS, LAS ARTES Y EL PATRIMONIO	-	-	-	-	-	-	-	53,8%
TOTAL	57,0%	57,7%	57,7%	57,8%	57,8%	58,0%	58,4%	60,0%

Notas:

(a) En Anexo se informan los cambios institucionales de importancia que han acontecido durante el período.

(b) No incluye a Senadoras ni Diputadas.

(c) Hasta 2016, la información del Servicio Electoral se encuentra contabilizada dentro del Ministerio del Interior y Seguridad Pública.

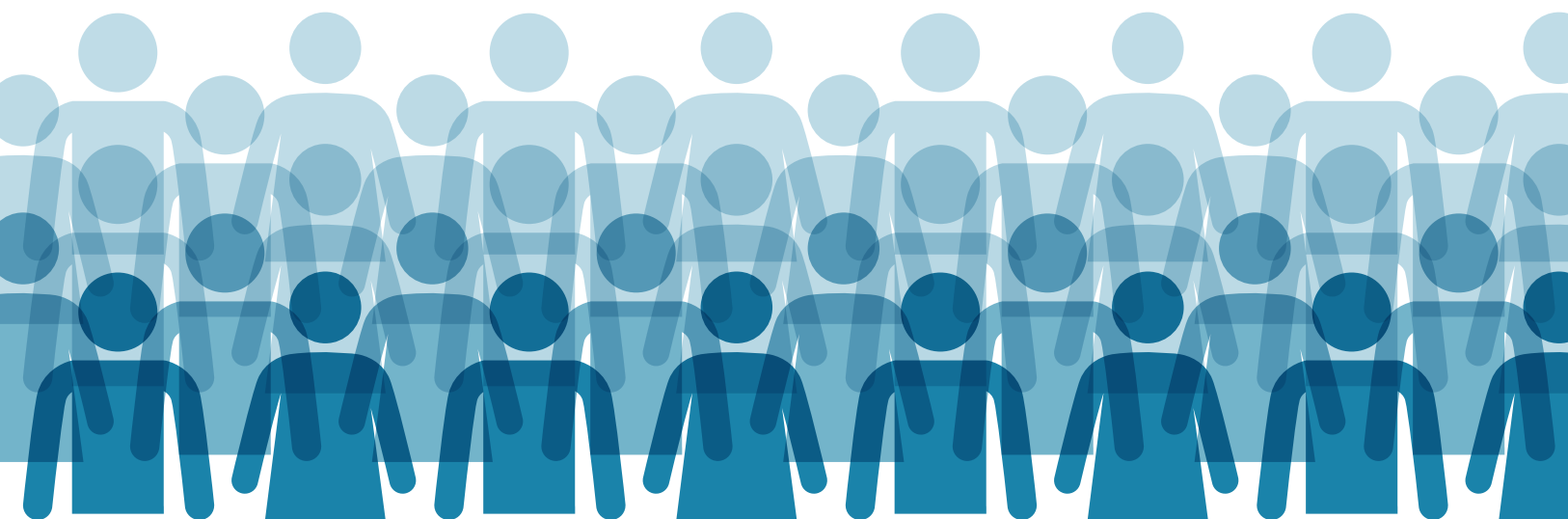

II. Personal Civil en la Dotación del Gobierno Central

II.1.1 Distribución del Personal de la Dotación

II.1.1.1 Distribución del Personal de la Dotación según dependencia y sexo

a) Nivel

	2011	2012	2013	2014	2015	2016	2017	2018
DEPENDENCIA								
ADMINISTRACIÓN CENTRAL	193.205	199.236	206.164	214.097	224.476	235.796	258.204	279.846
ORGANISMOS AUTÓNOMOS	17.193	17.373	17.569	17.620	18.696	19.359	20.050	20.146
Total Dotación	210.398	216.609	223.733	231.717	243.172	255.155	278.254	299.992
VARIACIÓN PORCENTUAL		3,0%	3,3%	3,6%	4,9%	4,9%	9,1%	7,8%
MUJERES								
ADMINISTRACIÓN CENTRAL	111.423	115.219	119.721	124.661	130.563	138.498	153.307	169.015
ORGANISMOS AUTÓNOMOS	9.134	9.256	9.385	9.368	10.018	10.403	10.809	10.889
Total Mujeres	120.557	124.475	129.106	134.029	140.581	148.901	164.116	179.904
VARIACIÓN PORCENTUAL		3,2%	3,7%	3,8%	4,9%	5,9%	10,2%	9,6%
HOMBRES								
ADMINISTRACIÓN CENTRAL	81.782	84.017	86.443	89.436	93.913	97.298	104.897	110.831
ORGANISMOS AUTÓNOMOS	8.059	8.117	8.184	8.252	8.678	8.956	9.241	9.257
Total Hombres	89.841	92.134	94.627	97.688	102.591	106.254	114.138	120.088
VARIACIÓN PORCENTUAL		2,6%	2,7%	3,2%	5,0%	3,6%	7,4%	5,2%

b) Participación sobre el total de la Dotación (%)

	2011	2012	2013	2014	2015	2016	2017	2018
ADMINISTRACIÓN CENTRAL	91,8%	92,0%	92,1%	92,4%	92,3%	92,4%	92,8%	93,3%
MUJERES	53,0%	53,2%	53,5%	53,8%	53,7%	54,3%	55,1%	56,3%
HOMBRES	38,9%	38,8%	38,6%	38,6%	38,6%	38,1%	37,7%	36,9%
ORGANISMOS AUTÓNOMOS	8,2%	8,0%	7,9%	7,6%	7,7%	7,6%	7,2%	6,7%
MUJERES	4,3%	4,3%	4,2%	4,0%	4,1%	4,1%	3,9%	3,6%
HOMBRES	3,8%	3,7%	3,7%	3,6%	3,6%	3,5%	3,3%	3,1%
TOTAL	100,0%	100,0%	100,0%	100,0%	100,0%	100,0%	100,0%	100,0%

c) Composición según sexo (%)

	2011	2012	2013	2014	2015	2016	2017	2018
PERSONAL DE LA DOTACIÓN								
Según dependencia	100,0%	100,0%	100,0%	100,0%	100,0%	100,0%	100,0%	100,0%
ADMINISTRACIÓN CENTRAL	91,8%	92,0%	92,1%	92,4%	92,3%	92,4%	92,8%	93,3%
ORGANISMOS AUTÓNOMOS	8,2%	8,0%	7,9%	7,6%	7,7%	7,6%	7,2%	6,7%
Según Sexo	100,0%	100,0%	100,0%	100,0%	100,0%	100,0%	100,0%	100,0%
MUJERES	57,3%	57,5%	57,7%	57,8%	57,8%	58,4%	59,0%	60,0%
HOMBRES	42,7%	42,5%	42,3%	42,2%	42,2%	41,6%	41,0%	40,0%
ADMINISTRACIÓN CENTRAL	100,0%	100,0%	100,0%	100,0%	100,0%	100,0%	100,0%	100,0%
MUJERES	57,7%	57,8%	58,1%	58,2%	58,2%	58,7%	59,4%	60,4%
HOMBRES	42,3%	42,2%	41,9%	41,8%	41,8%	41,3%	40,6%	39,6%
ORGANISMOS AUTÓNOMOS	100,0%	100,0%	100,0%	100,0%	100,0%	100,0%	100,0%	100,0%
MUJERES	53,1%	53,3%	53,4%	53,2%	53,6%	53,7%	53,9%	54,1%
HOMBRES	46,9%	46,7%	46,6%	46,8%	46,4%	46,3%	46,1%	45,9%

II.1.1.2 Distribución del Personal de la Dotación, según ministerios

a) Nivel

MINISTERIOS (a)	2011	2012	2013	2014	2015	2016	2017	2018
PRESIDENCIA DE LA REPÚBLICA	328	318	318	349	354	349	372	369
CONGRESO NACIONAL (b)	958	960	971	972	991	1.020	1.031	1.042
PODER JUDICIAL	10.645	10.759	10.832	10.893	11.953	12.366	12.514	12.268
CONTRALORÍA GENERAL DE LA REPÚBLICA	1.844	1.895	2.001	1.993	1.973	1.992	1.994	2.103
MINISTERIO DEL INTERIOR Y SEGURIDAD PÚBLICA	3.851	4.060	4.159	4.148	4.265	4.391	11.518	11.920
MINISTERIO DE RELACIONES EXTERIORES	1.587	1.634	1.675	1.692	1.710	1.732	1.771	1.756
MINISTERIO DE ECONOMÍA, FOMENTO Y TURISMO	3.170	3.495	3.631	4.137	4.454	4.593	4.807	4.979
MINISTERIO DE HACIENDA	9.266	9.429	9.510	9.588	10.323	10.796	11.090	11.207
MINISTERIO DE EDUCACIÓN	16.668	17.086	17.809	17.795	18.899	20.241	22.934	33.216
MINISTERIO DE JUSTICIA Y DERECHOS HUMANOS	23.081	24.154	25.778	27.088	29.247	29.091	29.552	29.873
MINISTERIO DE DEFENSA NACIONAL	3.952	4.207	4.395	5.320	5.426	5.577	5.703	6.371
MINISTERIO DE OBRAS PÚBLICAS	8.143	8.215	8.282	8.464	8.572	8.572	8.553	8.692
MINISTERIO DE AGRICULTURA	5.925	5.880	6.219	6.313	6.550	6.724	6.842	6.929
MINISTERIO DE BIENES NACIONALES	504	538	536	527	556	554	631	645
MINISTERIO DEL TRABAJO Y PREVISIÓN SOCIAL	7.280	7.437	7.531	7.615	7.820	7.788	7.839	7.841
MINISTERIO DE SALUD	99.457	102.525	105.619	110.152	114.782	123.672	132.524	139.369
MINISTERIO DE MINERÍA	665	739	787	813	840	846	847	836
MINISTERIO DE VIVIENDA Y URBANISMO	3.553	3.566	3.697	3.718	3.993	3.924	5.347	5.735
MINISTERIO DE TRANSPORTES Y TELECOMUNICACIONES	823	833	865	901	904	927	1.029	1.093
MINISTERIO SECRETARÍA GENERAL DE GOBIERNO	992	1.005	1.020	416	458	474	516	544
MINISTERIO DE DESARROLLO SOCIAL	2.410	2.503	2.604	2.641	2.767	2.428	2.657	2.755
MINISTERIO SECRETARÍA GENERAL DE LA PRESIDENCIA DE LA REPÚBLICA	117	121	117	125	124	126	183	171
MINISTERIO PÚBLICO	3.746	3.759	3.765	3.762	3.779	3.981	4.130	4.327
MINISTERIO DE ENERGÍA	794	805	833	860	938	1.025	1.089	1.087
MINISTERIO DEL MEDIO AMBIENTE	639	686	779	802	863	892	1.003	1.043
MINISTERIO DEL DEPORTE	-	-	-	633	631	635	866	851
MINISTERIO DE LA MUJER Y LA EQUIDAD DE GÉNERO	-	-	-	-	-	439	531	546
SERVICIO ELECTORAL (c)	-	-	-	-	-	-	381	406
MINISTERIO DE LAS CULTURAS, LAS ARTES Y EL PATRIMONIO	-	-	-	-	-	-	-	2.018
TOTAL	210.398	216.609	223.733	231.717	243.172	255.155	278.254	299.992

Notas:

(a) En Anexo se informan los cambios institucionales de importancia que han acontecido durante el período.

(b) No incluye a Senadores(as) ni Diputados(as).

(c) Hasta 2016, la información del Servicio Electoral se encuentra contabilizada dentro del Ministerio del Interior y Seguridad Pública.

b) Participación de ministerios sobre el total de la Dotación (%)

MINISTERIOS (a)	2011	2012	2013	2014	2015	2016	2017	2018
PRESIDENCIA DE LA REPÚBLICA	0,2%	0,1%	0,1%	0,2%	0,1%	0,1%	0,1%	0,1%
CONGRESO NACIONAL (b)	0,5%	0,4%	0,4%	0,4%	0,4%	0,4%	0,4%	0,3%
PODER JUDICIAL	5,1%	5,0%	4,8%	4,7%	4,9%	4,8%	4,5%	4,1%
CONTRALORÍA GENERAL DE LA REPÚBLICA	0,9%	0,9%	0,9%	0,9%	0,8%	0,8%	0,7%	0,7%
MINISTERIO DEL INTERIOR Y SEGURIDAD PÚBLICA	1,8%	1,9%	1,9%	1,8%	1,8%	1,7%	4,1%	4,0%
MINISTERIO DE RELACIONES EXTERIORES	0,8%	0,8%	0,7%	0,7%	0,7%	0,7%	0,6%	0,6%
MINISTERIO DE ECONOMÍA, FOMENTO Y TURISMO	1,5%	1,6%	1,6%	1,8%	1,8%	1,8%	1,7%	1,7%
MINISTERIO DE HACIENDA	4,4%	4,4%	4,3%	4,1%	4,2%	4,2%	4,0%	3,7%
MINISTERIO DE EDUCACIÓN	7,9%	7,9%	8,0%	7,7%	7,8%	7,9%	8,2%	11,1%
MINISTERIO DE JUSTICIA Y DERECHOS HUMANOS	11,0%	11,2%	11,5%	11,7%	12,0%	11,4%	10,6%	10,0%
MINISTERIO DE DEFENSA NACIONAL	1,9%	1,9%	2,0%	2,3%	2,2%	2,2%	2,0%	2,1%
MINISTERIO DE OBRAS PÚBLICAS	3,9%	3,8%	3,7%	3,7%	3,5%	3,4%	3,1%	2,9%
MINISTERIO DE AGRICULTURA	2,8%	2,7%	2,8%	2,7%	2,7%	2,6%	2,5%	2,3%
MINISTERIO DE BIENES NACIONALES	0,2%	0,2%	0,2%	0,2%	0,2%	0,2%	0,2%	0,2%
MINISTERIO DEL TRABAJO Y PREVISIÓN SOCIAL	3,5%	3,4%	3,4%	3,3%	3,2%	3,1%	2,8%	2,6%
MINISTERIO DE SALUD	47,3%	47,3%	47,2%	47,5%	47,2%	48,5%	47,6%	46,5%
MINISTERIO DE MINERÍA	0,3%	0,3%	0,4%	0,4%	0,3%	0,3%	0,3%	0,3%
MINISTERIO DE VIVIENDA Y URBANISMO	1,7%	1,6%	1,7%	1,6%	1,6%	1,5%	1,9%	1,9%
MINISTERIO DE TRANSPORTES Y TELECOMUNICACIONES	0,4%	0,4%	0,4%	0,4%	0,4%	0,4%	0,4%	0,4%
MINISTERIO SECRETARÍA GENERAL DE GOBIERNO	0,5%	0,5%	0,5%	0,2%	0,2%	0,2%	0,2%	0,2%
MINISTERIO DE DESARROLLO SOCIAL	1,1%	1,2%	1,2%	1,1%	1,1%	1,0%	1,0%	0,9%
MINISTERIO SECRETARÍA GENERAL DE LA PRESIDENCIA DE LA REPÚBLICA	0,1%	0,1%	0,1%	0,1%	0,1%	0,0%	0,1%	0,1%
MINISTERIO PÚBLICO	1,8%	1,7%	1,7%	1,6%	1,6%	1,6%	1,5%	1,4%
MINISTERIO DE ENERGÍA	0,4%	0,4%	0,4%	0,4%	0,4%	0,4%	0,4%	0,4%
MINISTERIO DEL MEDIO AMBIENTE	0,3%	0,3%	0,3%	0,3%	0,4%	0,3%	0,4%	0,3%
MINISTERIO DEL DEPORTE	-	-	-	0,3%	0,3%	0,2%	0,3%	0,3%
MINISTERIO DE LA MUJER Y LA EQUIDAD DE GÉNERO	-	-	-	-	-	0,2%	0,2%	0,2%
SERVICIO ELECTORAL (c)	-	-	-	-	-	-	0,1%	0,1%
MINISTERIO DE LAS CULTURAS, LAS ARTES Y EL PATRIMONIO	-	-	-	-	-	-	-	0,7%
TOTAL	100,0%	100,0%	100,0%	100,0%	100,0%	100,0%	100,0%	100,0%

Notas:

(a) En Anexo se informan los cambios institucionales de importancia que han acontecido durante el período.

(b) No incluye a Senadores(as) ni Diputados(as).

(c) Hasta 2016, la información del Servicio Electoral se encuentra contabilizada dentro del Ministerio del Interior y Seguridad Pública.

c) Composición según sexo: % de Mujeres sobre el total de la Dotación, según ministerios

MINISTERIOS (a)	2011	2012	2013	2014	2015	2016	2017	2018
PRESIDENCIA DE LA REPÚBLICA	36,3%	37,1%	36,8%	36,4%	37,3%	37,0%	38,4%	37,4%
CONGRESO NACIONAL (b)	30,4%	30,7%	30,9%	30,9%	31,3%	30,5%	31,0%	30,8%
PODER JUDICIAL	56,7%	56,9%	57,3%	57,1%	57,4%	57,5%	57,8%	58,1%
CONTRALORÍA GENERAL DE LA REPÚBLICA	50,3%	50,0%	50,0%	48,7%	48,7%	48,5%	49,3%	49,3%
MINISTERIO DEL INTERIOR Y SEGURIDAD PÚBLICA	49,2%	49,5%	50,9%	50,4%	50,4%	50,3%	55,2%	55,6%
MINISTERIO DE RELACIONES EXTERIORES	42,5%	43,1%	43,3%	45,0%	44,6%	45,1%	46,6%	46,9%
MINISTERIO DE ECONOMÍA, FOMENTO Y TURISMO	51,8%	52,2%	52,0%	53,1%	54,2%	54,2%	54,5%	55,3%
MINISTERIO DE HACIENDA	48,5%	49,0%	48,9%	48,8%	48,9%	48,8%	49,1%	49,2%
MINISTERIO DE EDUCACIÓN	79,8%	79,8%	79,5%	79,8%	80,5%	80,4%	80,6%	80,6%
MINISTERIO DE JUSTICIA Y DERECHOS HUMANOS	36,8%	36,5%	37,1%	37,1%	36,4%	36,9%	37,5%	37,8%
MINISTERIO DE DEFENSA NACIONAL	29,8%	29,3%	29,6%	32,3%	32,7%	33,2%	33,1%	32,0%
MINISTERIO DE OBRAS PÚBLICAS	30,3%	31,1%	31,8%	31,7%	32,6%	32,8%	33,3%	33,8%
MINISTERIO DE AGRICULTURA	36,6%	37,2%	38,6%	39,3%	39,2%	39,4%	39,8%	40,9%
MINISTERIO DE BIENES NACIONALES	51,8%	49,8%	50,2%	49,3%	49,3%	50,5%	51,8%	54,0%
MINISTERIO DEL TRABAJO Y PREVISIÓN SOCIAL	55,9%	56,5%	56,5%	56,9%	56,6%	56,9%	57,3%	57,2%
MINISTERIO DE SALUD	66,0%	66,3%	66,5%	66,7%	66,6%	66,7%	67,0%	67,1%
MINISTERIO DE MINERÍA	46,8%	38,7%	37,4%	38,6%	38,6%	38,9%	39,0%	38,9%
MINISTERIO DE VIVIENDA Y URBANISMO	48,5%	49,1%	49,8%	50,3%	51,5%	51,8%	52,8%	53,4%
MINISTERIO DE TRANSPORTES Y TELECOMUNICACIONES	48,5%	49,0%	49,5%	50,3%	50,6%	49,1%	47,5%	47,4%
MINISTERIO SECRETARÍA GENERAL DE GOBIERNO	46,0%	47,6%	48,4%	49,5%	50,2%	49,4%	50,4%	52,2%
MINISTERIO DE DESARROLLO SOCIAL	59,0%	59,3%	59,4%	59,5%	59,2%	56,1%	57,0%	58,2%
MINISTERIO SECRETARÍA GENERAL DE LA PRESIDENCIA DE LA REPÚBLICA	40,2%	44,6%	43,6%	49,6%	51,6%	48,4%	48,1%	48,5%
MINISTERIO PÚBLICO	50,0%	50,2%	49,9%	50,0%	50,0%	50,7%	50,8%	51,2%
MINISTERIO DE ENERGÍA	35,3%	34,7%	36,1%	39,2%	39,6%	41,2%	40,8%	41,3%
MINISTERIO DEL MEDIO AMBIENTE	55,2%	53,8%	55,3%	57,5%	57,5%	56,3%	56,4%	57,0%
MINISTERIO DEL DEPORTE	-	-	-	47,4%	48,5%	48,2%	47,5%	47,7%
MINISTERIO DE LA MUJER Y LA EQUIDAD DE GÉNERO	-	-	-	-	-	75,2%	76,3%	75,5%
SERVICIO ELECTORAL (c)	-	-	-	-	-	-	44,6%	45,3%
MINISTERIO DE LAS CULTURAS, LAS ARTES Y EL PATRIMONIO	-	-	-	-	-	-	-	57,8%
TOTAL	57,3%	57,5%	57,7%	57,8%	57,8%	58,4%	59,0%	60,0%

Notas:

(a) En Anexo se informan los cambios institucionales de importancia que han acontecido durante el período.

(b) No incluye a Senadoras ni Diputadas.

(c) Hasta 2016, la información del Servicio Electoral se encuentra contabilizada dentro del Ministerio del Interior y Seguridad Pública.

II.1.2 Distribución del Personal de la Dotación según calidad jurídica

II.1.2.1 Distribución según calidad jurídica y sexo

a) Nivel

	2011	2012	2013	2014	2015	2016	2017	2018
CALIDADES JURÍDICAS								
PLANTA	84.474	84.747	84.185	83.159	83.270	83.309	83.304	85.101
CONTRATA	121.943	127.665	135.361	144.449	155.827	167.698	190.625	207.090
OTRAS CALIDADES JURÍDICAS	3.981	4.197	4.187	4.109	4.075	4.148	4.325	7.801
Total Dotación	210.398	216.609	223.733	231.717	243.172	255.155	278.254	299.992
MUJERES								
PLANTA	44.771	44.952	44.296	43.606	43.327	43.711	43.976	45.852
CONTRATA	74.782	78.367	83.608	89.239	96.054	103.965	118.826	129.979
OTRAS CALIDADES JURÍDICAS	1.004	1.156	1.202	1.184	1.200	1.225	1.314	4.073
Total Mujeres	120.557	124.475	129.106	134.029	140.581	148.901	164.116	179.904
HOMBRES								
PLANTA	39.703	39.795	39.889	39.553	39.943	39.598	39.328	39.249
CONTRATA	47.161	49.298	51.753	55.210	59.773	63.733	71.799	77.111
OTRAS CALIDADES JURÍDICAS	2.977	3.041	2.985	2.925	2.875	2.923	3.011	3.728
Total Hombres	89.841	92.134	94.627	97.688	102.591	106.254	114.138	120.088

b) Participación sobre el total de la Dotación (%)

	2011	2012	2013	2014	2015	2016	2017	2018
PLANTA	40,1%	39,1%	37,6%	35,9%	34,2%	32,7%	29,9%	28,4%
MUJERES	21,3%	20,8%	19,8%	18,8%	17,8%	17,1%	15,8%	15,3%
HOMBRES	18,9%	18,4%	17,8%	17,1%	16,4%	15,5%	14,1%	13,1%
CONTRATA	58,0%	58,9%	60,5%	62,3%	64,1%	65,7%	68,5%	69,0%
MUJERES	35,5%	36,2%	37,4%	38,5%	39,5%	40,7%	42,7%	43,3%
HOMBRES	22,4%	22,8%	23,1%	23,8%	24,6%	25,0%	25,8%	25,7%
OTRAS CALIDADES JURÍDICAS	1,9%	1,9%	1,9%	1,8%	1,7%	1,6%	1,6%	2,6%
MUJERES	0,5%	0,5%	0,5%	0,5%	0,5%	0,5%	0,5%	1,4%
HOMBRES	1,4%	1,4%	1,3%	1,3%	1,2%	1,1%	1,1%	1,2%
TOTAL	100,0%	100,0%	100,0%	100,0%	100,0%	100,0%	100,0%	100,0%

c) Composición según sexo (%)

	2011	2012	2013	2014	2015	2016	2017	2018
PERSONAL DE LA DOTACIÓN	100,0%	100,0%	100,0%	100,0%	100,0%	100,0%	100,0%	100,0%
PLANTA	40,1%	39,1%	37,6%	35,9%	34,2%	32,7%	29,9%	28,4%
CONTRATA	58,0%	58,9%	60,5%	62,3%	64,1%	65,7%	68,5%	69,0%
OTRAS CALIDADES JURÍDICAS	1,9%	1,9%	1,9%	1,8%	1,7%	1,6%	1,6%	2,6%
PLANTA	100,0%	100,0%	100,0%	100,0%	100,0%	100,0%	100,0%	100,0%
MUJERES	53,0%	53,0%	52,6%	52,4%	52,0%	52,5%	52,8%	53,9%
HOMBRES	47,0%	47,0%	47,4%	47,6%	48,0%	47,5%	47,2%	46,1%
CONTRATA	100,0%	100,0%	100,0%	100,0%	100,0%	100,0%	100,0%	100,0%
MUJERES	61,3%	61,4%	61,8%	61,8%	61,6%	62,0%	62,3%	62,8%
HOMBRES	38,7%	38,6%	38,2%	38,2%	38,4%	38,0%	37,7%	37,2%
OTRAS CALIDADES JURÍDICAS	100,0%	100,0%	100,0%	100,0%	100,0%	100,0%	100,0%	100,0%
MUJERES	25,2%	27,5%	28,7%	28,8%	29,4%	29,5%	30,4%	52,2%
HOMBRES	74,8%	72,5%	71,3%	71,2%	70,6%	70,5%	69,6%	47,8%

II.1.2.2 Distribución del Personal de planta, según ministerios

a) Nivel

MINISTERIOS (a)	2011	2012	2013	2014	2015	2016	2017	2018
PRESIDENCIA DE LA REPÚBLICA	64	64	62	65	65	63	64	62
CONGRESO NACIONAL (b)	524	530	524	501	492	490	488	484
PODER JUDICIAL	8.503	8.465	8.385	8.384	8.363	8.504	8.664	8.585
CONTRALORÍA GENERAL DE LA REPÚBLICA	520	378	360	312	294	318	264	248
MINISTERIO DEL INTERIOR Y SEGURIDAD PÚBLICA	907	911	894	832	781	734	591	589
MINISTERIO DERELACIONES EXTERIORES	925	827	806	777	769	806	783	763
MINISTERIO DE ECONOMÍA, FOMENTO Y TURISMO	708	693	640	588	569	551	532	475
MINISTERIO DE HACIENDA	4.577	4.610	4.531	4.311	4.088	4.697	5.297	5.352
MINISTERIO DE EDUCACIÓN	1.932	1.899	1.834	1.601	1.407	1.409	1.794	5.654
MINISTERIO DE JUSTICIA Y DERECHOS HUMANOS	12.742	13.479	14.345	15.413	16.915	16.454	16.527	16.558
MINISTERIO DE DEFENSA NACIONAL	1.416	1.440	1.416	1.448	1.423	1.399	1.442	1.447
MINISTERIO DE OBRAS PÚBLICAS	1.573	1.478	1.412	1.267	1.100	1.039	913	738
MINISTERIO DE AGRICULTURA	697	647	615	535	463	443	470	390
MINISTERIO DE BIENES NACIONALES	126	125	125	121	103	103	98	82
MINISTERIO DEL TRABAJO Y PREVISIÓN SOCIAL	1.833	1.770	1.655	1.589	1.511	1.426	1.282	1.145
MINISTERIO DE SALUD	41.464	41.515	40.734	39.682	39.304	39.096	37.989	36.288
MINISTERIO DE MINERÍA	91	89	79	67	65	59	59	51
MINISTERIO DE VIVIENDA Y URBANISMO	1.014	1.001	951	879	807	792	757	631
MINISTERIO DE TRANSPORTES Y TELECOMUNICACIONES	89	87	80	74	71	73	71	66
MINISTERIO SECRETARÍA GENERAL DE GOBIERNO	298	283	292	101	93	90	83	87
MINISTERIO DE DESARROLLO SOCIAL	402	386	369	336	313	263	250	232
MINISTERIO SECRETARÍA GENERAL DE LA PRESIDENCIA DE LA REPÚBLICA	37	38	37	38	32	33	33	33
MINISTERIO PÚBLICO	3.746	3.759	3.765	3.762	3.779	3.981	4.130	4.327
MINISTERIO DE ENERGÍA	229	218	212	204	206	196	190	159
MINISTERIO DEL MEDIO AMBIENTE	57	55	62	54	53	51	48	47
MINISTERIO DEL DEPORTE	-	-	-	218	204	196	186	177
MINISTERIO DE LA MUJER Y LA EQUIDAD DE GÉNERO	-	-	-	-	-	43	177	188
SERVICIO ELECTORAL (c)	-	-	-	-	-	-	122	125
MINISTERIO DE LAS CULTURAS, LAS ARTES Y EL PATRIMONIO	-	-	-	-	-	-	-	118
TOTAL	84.474	84.747	84.185	83.159	83.270	83.309	83.304	85.101

Notas:

(a) En Anexo se informan los cambios institucionales de importancia que han acontecido durante el período.

(b) No incluye a Senadores(as) ni Diputados(as).

(c) Hasta 2016, la información del Servicio Electoral se encuentra contabilizada dentro del Ministerio del Interior y Seguridad Pública.

b) Participación de ministerios sobre personal de planta (%)

MINISTERIOS (a)	2011	2012	2013	2014	2015	2016	2017	2018
PRESIDENCIA DE LA REPÚBLICA	0,1%	0,1%	0,1%	0,1%	0,1%	0,1%	0,1%	0,1%
CONGRESO NACIONAL (b)	0,6%	0,6%	0,6%	0,6%	0,6%	0,6%	0,6%	0,6%
PODER JUDICIAL	10,1%	10,0%	10,0%	10,1%	10,0%	10,2%	10,4%	10,1%
CONTRALORÍA GENERAL DE LA REPÚBLICA	0,6%	0,4%	0,4%	0,4%	0,4%	0,4%	0,3%	0,3%
MINISTERIO DEL INTERIOR Y SEGURIDAD PÚBLICA	1,1%	1,1%	1,1%	1,0%	0,9%	0,9%	0,7%	0,7%
MINISTERIO DERELACIONES EXTERIORES	1,1%	1,0%	1,0%	0,9%	0,9%	1,0%	0,9%	0,9%
MINISTERIO DE ECONOMÍA, FOMENTO Y TURISMO	0,8%	0,8%	0,8%	0,7%	0,7%	0,7%	0,6%	0,6%
MINISTERIO DE HACIENDA	5,4%	5,4%	5,4%	5,2%	4,9%	5,6%	6,4%	6,3%
MINISTERIO DE EDUCACIÓN	2,3%	2,2%	2,2%	1,9%	1,7%	1,7%	2,2%	6,6%
MINISTERIO DE JUSTICIA Y DERECHOS HUMANOS	15,1%	15,9%	17,0%	18,5%	20,3%	19,8%	19,8%	19,5%
MINISTERIO DE DEFENSA NACIONAL	1,7%	1,7%	1,7%	1,7%	1,7%	1,7%	1,7%	1,7%
MINISTERIO DE OBRAS PÚBLICAS	1,9%	1,7%	1,7%	1,5%	1,3%	1,2%	1,1%	0,9%
MINISTERIO DE AGRICULTURA	0,8%	0,8%	0,7%	0,6%	0,6%	0,5%	0,6%	0,5%
MINISTERIO DE BIENES NACIONALES	0,1%	0,1%	0,1%	0,1%	0,1%	0,1%	0,1%	0,1%
MINISTERIO DEL TRABAJO Y PREVISIÓN SOCIAL	2,2%	2,1%	2,0%	1,9%	1,8%	1,7%	1,5%	1,3%
MINISTERIO DE SALUD	49,1%	49,0%	48,4%	47,7%	47,2%	46,9%	45,6%	42,6%
MINISTERIO DE MINERÍA	0,1%	0,1%	0,1%	0,1%	0,1%	0,1%	0,1%	0,1%
MINISTERIO DE VIVIENDA Y URBANISMO	1,2%	1,2%	1,1%	1,1%	1,0%	1,0%	0,9%	0,7%
MINISTERIO DE TRANSPORTES Y TELECOMUNICACIONES	0,1%	0,1%	0,1%	0,1%	0,1%	0,1%	0,1%	0,1%
MINISTERIO SECRETARÍA GENERAL DE GOBIERNO	0,4%	0,3%	0,3%	0,1%	0,1%	0,1%	0,1%	0,1%
MINISTERIO DE DESARROLLO SOCIAL	0,5%	0,5%	0,4%	0,4%	0,4%	0,3%	0,3%	0,3%
MINISTERIO SECRETARÍA GENERAL DE LA PRESIDENCIA DE LA REPÚBLICA	0,0%	0,0%	0,0%	0,0%	0,0%	0,0%	0,0%	0,0%
MINISTERIO PÚBLICO	4,4%	4,4%	4,5%	4,5%	4,5%	4,8%	5,0%	5,1%
MINISTERIO DE ENERGÍA	0,3%	0,3%	0,3%	0,2%	0,2%	0,2%	0,2%	0,2%
MINISTERIO DEL MEDIO AMBIENTE	0,1%	0,1%	0,1%	0,1%	0,1%	0,1%	0,1%	0,1%
MINISTERIO DEL DEPORTE	-	-	-	0,3%	0,2%	0,2%	0,2%	0,2%
MINISTERIO DE LA MUJER Y LA EQUIDAD DE GÉNERO	-	-	-	-	-	0,1%	0,2%	0,2%
SERVICIO ELECTORAL (c)	-	-	-	-	-	-	0,1%	0,1%
MINISTERIO DE LAS CULTURAS, LAS ARTES Y EL PATRIMONIO	-	-	-	-	-	-	-	0,1%
TOTAL	100,0%	100,0%	100,0%	100,0%	100,0%	100,0%	100,0%	100,0%

Notas:

(a) En Anexo se informan los cambios institucionales de importancia que han acontecido durante el período.

(b) No incluye a Senadores(as) ni Diputados(as).

(c) Hasta 2016, la información del Servicio Electoral se encuentra contabilizada dentro del Ministerio del Interior y Seguridad Pública.

c) Composición según sexo: % de Mujeres sobre total personal de planta, según ministerios

MINISTERIOS (a)	2011	2012	2013	2014	2015	2016	2017	2018
PRESIDENCIA DE LA REPÚBLICA	40,6%	42,2%	41,9%	41,5%	49,2%	52,4%	51,6%	45,2%
CONGRESO NACIONAL (b)	29,0%	29,1%	29,0%	27,7%	28,3%	28,6%	28,9%	28,9%
PODER JUDICIAL	57,7%	57,8%	57,9%	57,8%	57,8%	57,7%	58,1%	58,6%
CONTRALORÍA GENERAL DE LA REPÚBLICA	45,8%	43,9%	44,2%	41,7%	41,8%	41,8%	44,3%	42,3%
MINISTERIO DEL INTERIOR Y SEGURIDAD PÚBLICA	38,0%	38,4%	39,3%	38,8%	38,3%	36,1%	38,1%	42,1%
MINISTERIO DERELACIONES EXTERIORES	34,1%	30,7%	29,8%	30,1%	30,6%	31,5%	31,4%	32,8%
MINISTERIO DE ECONOMÍA, FOMENTO Y TURISMO	41,7%	41,8%	40,0%	42,5%	42,2%	42,1%	42,5%	42,1%
MINISTERIO DE HACIENDA	47,3%	47,4%	47,6%	47,3%	47,4%	48,2%	48,6%	49,1%
MINISTERIO DE EDUCACIÓN	58,0%	59,0%	59,0%	58,8%	57,2%	56,9%	57,9%	69,7%
MINISTERIO DE JUSTICIA Y DERECHOS HUMANOS	18,4%	18,7%	18,8%	20,0%	19,5%	19,6%	19,8%	19,6%
MINISTERIO DE DEFENSA NACIONAL	27,8%	26,0%	26,4%	27,0%	27,2%	27,4%	27,9%	28,0%
MINISTERIO DE OBRAS PÚBLICAS	31,7%	31,3%	31,9%	31,6%	32,2%	32,1%	32,6%	35,4%
MINISTERIO DE AGRICULTURA	25,7%	26,4%	27,0%	29,0%	28,1%	27,8%	30,2%	32,6%
MINISTERIO DE BIENES NACIONALES	42,9%	42,4%	40,0%	43,0%	41,7%	45,6%	42,9%	48,8%
MINISTERIO DEL TRABAJO Y PREVISIÓN SOCIAL	52,6%	53,0%	52,6%	53,3%	53,6%	54,3%	55,1%	55,2%
MINISTERIO DE SALUD	67,5%	68,0%	67,9%	68,1%	68,6%	69,0%	69,7%	70,1%
MINISTERIO DE MINERÍA	46,2%	36,0%	39,2%	43,3%	38,5%	35,6%	35,6%	33,3%
MINISTERIO DE VIVIENDA Y URBANISMO	41,3%	42,9%	44,4%	46,4%	48,5%	49,9%	50,5%	53,2%
MINISTERIO DE TRANSPORTES Y TELECOMUNICACIONES	24,7%	23,0%	23,8%	25,7%	25,4%	24,7%	29,6%	30,3%
MINISTERIO SECRETARÍA GENERAL DE GOBIERNO	40,9%	42,0%	41,4%	42,6%	41,9%	43,3%	41,0%	52,9%
MINISTERIO DE DESARROLLO SOCIAL	48,0%	48,4%	46,1%	46,7%	47,3%	41,4%	40,8%	44,8%
MINISTERIO SECRETARÍA GENERAL DE LA PRESIDENCIA DE LA REPÚBLICA	43,2%	47,4%	48,6%	52,6%	53,1%	45,5%	48,5%	48,5%
MINISTERIO PÚBLICO	50,0%	50,2%	49,9%	50,0%	50,0%	50,7%	50,8%	51,2%
MINISTERIO DE ENERGÍA	26,2%	27,1%	27,4%	28,9%	27,7%	28,6%	28,4%	28,3%
MINISTERIO DEL MEDIO AMBIENTE	40,4%	40,0%	35,5%	44,4%	37,7%	33,3%	31,3%	36,2%
MINISTERIO DEL DEPORTE	-	-	-	39,0%	40,7%	41,3%	41,4%	40,7%
MINISTERIO DE LA MUJER Y LA EQUIDAD DE GÉNERO	-	-	-	-	-	81,4%	81,4%	81,4%
SERVICIO ELECTORAL (c)	-	-	-	-	-	-	41,0%	40,0%
MINISTERIO DE LAS CULTURAS, LAS ARTES Y EL PATRIMONIO	-	-	-	-	-	-	-	55,1%
TOTAL	53,0%	53,0%	52,6%	52,4%	52,0%	52,5%	52,8%	53,9%

Notas:

(a) En Anexo se informan los cambios institucionales de importancia que han acontecido durante el período.

(b) No incluye a Senadoras ni Diputadas.

(c) Hasta 2016, la información del Servicio Electoral se encuentra contabilizada dentro del Ministerio del Interior y Seguridad Pública.

II.1.2.3 Distribución del Personal a contrata, según ministerios

a) Nivel

MINISTERIOS (a)	2011	2012	2013	2014	2015	2016	2017	2018
PRESIDENCIA DE LA REPÚBLICA	264	254	256	284	289	286	308	307
CONGRESO NACIONAL (b)	434	430	447	471	499	530	543	558
PODER JUDICIAL	2.122	2.274	2.425	2.488	3.567	3.838	3.826	3.662
CONTRALORÍA GENERAL DE LA REPÚBLICA	1.324	1.517	1.641	1.681	1.679	1.674	1.730	1.855
MINISTERIO DEL INTERIOR Y SEGURIDAD PÚBLICA	2.930	3.135	3.251	3.302	3.469	3.645	10.752	11.193
MINISTERIO DERELACIONES EXTERIORES	662	770	837	886	941	926	988	993
MINISTERIO DE ECONOMÍA, FOMENTO Y TURISMO	1.846	1.982	2.140	2.704	3.014	3.127	3.315	3.612
MINISTERIO DE HACIENDA	4.687	4.817	4.978	5.276	6.234	6.098	5.793	5.855
MINISTERIO DE EDUCACIÓN	14.699	15.153	15.941	16.162	17.459	18.798	21.106	23.887
MINISTERIO DE JUSTICIA Y DERECHOS HUMANOS	10.339	10.675	11.433	11.675	12.332	12.637	13.025	13.315
MINISTERIO DE DEFENSA NACIONAL	2.461	2.698	2.900	3.807	3.949	4.127	4.212	4.881
MINISTERIO DE OBRAS PÚBLICAS	5.362	5.558	5.781	6.148	6.457	6.535	6.681	7.009
MINISTERIO DE AGRICULTURA	3.353	3.352	3.719	3.890	4.210	4.357	4.434	4.631
MINISTERIO DE BIENES NACIONALES	378	413	411	406	453	451	533	563
MINISTERIO DEL TRABAJO Y PREVISIÓN SOCIAL	5.447	5.667	5.876	6.026	6.309	6.362	6.557	6.696
MINISTERIO DE SALUD	57.993	61.010	64.883	70.469	75.472	84.575	94.535	103.079
MINISTERIO DE MINERÍA	574	650	708	746	775	787	788	785
MINISTERIO DE VIVIENDA Y URBANISMO	2.539	2.565	2.746	2.839	3.186	3.132	4.590	5.104
MINISTERIO DE TRANSPORTES Y TELECOMUNICACIONES	734	746	785	827	833	854	958	1.027
MINISTERIO SECRETARÍA GENERAL DE GOBIERNO	694	722	728	315	365	384	433	457
MINISTERIO DE DESARROLLO SOCIAL	1.874	1.976	2.057	2.141	2.274	1.977	2.221	2.346
MINISTERIO SECRETARÍA GENERAL DE LA PRESIDENCIA DE LA REPÚBLICA	80	83	80	87	92	93	150	138
MINISTERIO PÚBLICO	0	0	0	0	0	0	0	0
MINISTERIO DE ENERGÍA	565	587	621	656	732	829	899	928
MINISTERIO DEL MEDIO AMBIENTE	582	631	717	748	810	841	955	996
MINISTERIO DEL DEPORTE	-	-	-	415	427	439	680	674
MINISTERIO DE LA MUJER Y LA EQUIDAD DE GÉNERO	-	-	-	-	-	396	354	358
SERVICIO ELECTORAL (c)	-	-	-	-	-	-	259	281
MINISTERIO DE LAS CULTURAS, LAS ARTES Y EL PATRIMONIO	-	-	-	-	-	-	-	1.900
TOTAL	121.943	127.665	135.361	144.449	155.827	167.698	190.625	207.090

Notas:

(a) En Anexo se informan los cambios institucionales de importancia que han acontecido durante el período.

(b) No incluye a Senadores(as) ni Diputados(as).

(c) Hasta 2016, la información del Servicio Electoral se encuentra contabilizada dentro del Ministerio del Interior y Seguridad Pública.

b) Participación de ministerios sobre personal a contrata (%)

MINISTERIOS (a)	2011	2012	2013	2014	2015	2016	2017	2018
PRESIDENCIA DE LA REPÚBLICA	0,2%	0,2%	0,2%	0,2%	0,2%	0,2%	0,2%	0,1%
CONGRESO NACIONAL (b)	0,4%	0,3%	0,3%	0,3%	0,3%	0,3%	0,3%	0,3%
PODER JUDICIAL	1,7%	1,8%	1,8%	1,7%	2,3%	2,3%	2,0%	1,8%
CONTRALORÍA GENERAL DE LA REPÚBLICA	1,1%	1,2%	1,2%	1,2%	1,1%	1,0%	0,9%	0,9%
MINISTERIO DEL INTERIOR Y SEGURIDAD PÚBLICA	2,4%	2,5%	2,4%	2,3%	2,2%	2,2%	5,6%	5,4%
MINISTERIO DERELACIONES EXTERIORES	0,5%	0,6%	0,6%	0,6%	0,6%	0,6%	0,5%	0,5%
MINISTERIO DE ECONOMÍA, FOMENTO Y TURISMO	1,5%	1,6%	1,6%	1,9%	1,9%	1,9%	1,7%	1,7%
MINISTERIO DE HACIENDA	3,8%	3,8%	3,7%	3,7%	4,0%	3,6%	3,0%	2,8%
MINISTERIO DE EDUCACIÓN	12,1%	11,9%	11,8%	11,2%	11,2%	11,2%	11,1%	11,5%
MINISTERIO DE JUSTICIA Y DERECHOS HUMANOS	8,5%	8,4%	8,4%	8,1%	7,9%	7,5%	6,8%	6,4%
MINISTERIO DE DEFENSA NACIONAL	2,0%	2,1%	2,1%	2,6%	2,5%	2,5%	2,2%	2,4%
MINISTERIO DE OBRAS PÚBLICAS	4,4%	4,4%	4,3%	4,3%	4,1%	3,9%	3,5%	3,4%
MINISTERIO DE AGRICULTURA	2,7%	2,6%	2,7%	2,7%	2,7%	2,6%	2,3%	2,2%
MINISTERIO DE BIENES NACIONALES	0,3%	0,3%	0,3%	0,3%	0,3%	0,3%	0,3%	0,3%
MINISTERIO DEL TRABAJO Y PREVISIÓN SOCIAL	4,5%	4,4%	4,3%	4,2%	4,0%	3,8%	3,4%	3,2%
MINISTERIO DE SALUD	47,6%	47,8%	47,9%	48,8%	48,4%	50,4%	49,6%	49,8%
MINISTERIO DE MINERÍA	0,5%	0,5%	0,5%	0,5%	0,5%	0,5%	0,4%	0,4%
MINISTERIO DE VIVIENDA Y URBANISMO	2,1%	2,0%	2,0%	2,0%	2,0%	1,9%	2,4%	2,5%
MINISTERIO DE TRANSPORTES Y TELECOMUNICACIONES	0,6%	0,6%	0,6%	0,6%	0,5%	0,5%	0,5%	0,5%
MINISTERIO SECRETARÍA GENERAL DE GOBIERNO	0,6%	0,6%	0,5%	0,2%	0,2%	0,2%	0,2%	0,2%
MINISTERIO DE DESARROLLO SOCIAL	1,5%	1,5%	1,5%	1,5%	1,5%	1,2%	1,2%	1,1%
MINISTERIO SECRETARÍA GENERAL DE LA PRESIDENCIA DE LA REPÚBLICA	0,1%	0,1%	0,1%	0,1%	0,1%	0,1%	0,1%	0,1%
MINISTERIO PÚBLICO	0,0%	0,0%	0,0%	0,0%	0,0%	0,0%	0,0%	0,0%
MINISTERIO DE ENERGÍA	0,5%	0,5%	0,5%	0,5%	0,5%	0,5%	0,5%	0,4%
MINISTERIO DEL MEDIO AMBIENTE	0,5%	0,5%	0,5%	0,5%	0,5%	0,5%	0,5%	0,5%
MINISTERIO DEL DEPORTE	-	-	-	0,3%	0,3%	0,3%	0,4%	0,3%
MINISTERIO DE LA MUJER Y LA EQUIDAD DE GÉNERO	-	-	-	-	-	0,2%	0,2%	0,2%
SERVICIO ELECTORAL (c)	-	-	-	-	-	-	0,1%	0,1%
MINISTERIO DE LAS CULTURAS, LAS ARTES Y EL PATRIMONIO	-	-	-	-	-	-	-	0,9%
TOTAL	100,0%	100,0%	100,0%	100,0%	100,0%	100,0%	100,0%	100,0%

Notas:

(a) En Anexo se informan los cambios institucionales de importancia que han acontecido durante el período.

(b) No incluye a Senadores(as) ni Diputados(as).

(c) Hasta 2016, la información del Servicio Electoral se encuentra contabilizada dentro del Ministerio del Interior y Seguridad Pública.

c) Composición según sexo: % de Mujeres sobre total personal a contrata, según ministerios

MINISTERIOS (a)	2011	2012	2013	2014	2015	2016	2017	2018
PRESIDENCIA DE LA REPÚBLICA	35,2%	35,8%	35,5%	35,2%	34,6%	33,6%	35,7%	35,8%
CONGRESO NACIONAL (b)	32,0%	32,8%	33,1%	34,2%	34,3%	32,3%	33,0%	32,4%
PODER JUDICIAL	53,0%	53,8%	55,2%	54,9%	56,5%	56,9%	57,5%	57,2%
CONTRALORÍA GENERAL DE LA REPÚBLICA	52,1%	51,5%	51,2%	50,0%	49,9%	49,8%	50,1%	50,2%
MINISTERIO DEL INTERIOR Y SEGURIDAD PÚBLICA	52,7%	52,8%	54,2%	53,5%	53,2%	53,2%	56,5%	56,5%
MINISTERIO DERELACIONES EXTERIORES	54,2%	55,6%	56,6%	58,4%	56,1%	56,9%	58,7%	57,8%
MINISTERIO DE ECONOMÍA, FOMENTO Y TURISMO	55,3%	54,4%	53,8%	54,4%	55,8%	55,6%	56,1%	56,7%
MINISTERIO DE HACIENDA	49,7%	50,4%	50,1%	50,0%	49,8%	49,2%	49,5%	49,3%
MINISTERIO DE EDUCACIÓN	82,7%	82,4%	81,9%	81,9%	82,4%	82,2%	82,5%	83,8%
MINISTERIO DE JUSTICIA Y DERECHOS HUMANOS	59,4%	59,1%	60,1%	59,6%	59,7%	59,4%	60,0%	60,4%
MINISTERIO DE DEFENSA NACIONAL	30,8%	31,1%	31,1%	34,3%	34,8%	35,2%	35,0%	33,2%
MINISTERIO DE OBRAS PÚBLICAS	36,1%	37,0%	37,3%	36,8%	37,4%	37,6%	37,7%	37,9%
MINISTERIO DE AGRICULTURA	44,7%	45,3%	46,5%	46,8%	45,9%	46,3%	46,5%	47,1%
MINISTERIO DE BIENES NACIONALES	54,8%	52,1%	53,3%	51,2%	51,0%	51,7%	53,5%	54,7%
MINISTERIO DEL TRABAJO Y PREVISIÓN SOCIAL	57,1%	57,5%	57,6%	57,8%	57,3%	57,5%	57,7%	57,6%
MINISTERIO DE SALUD	65,0%	65,1%	65,6%	66,0%	65,5%	65,7%	65,9%	66,1%
MINISTERIO DE MINERÍA	46,9%	39,1%	37,1%	38,2%	38,6%	39,1%	39,2%	39,2%
MINISTERIO DE VIVIENDA Y URBANISMO	51,4%	51,5%	51,7%	51,5%	52,3%	52,3%	53,2%	53,4%
MINISTERIO DE TRANSPORTES Y TELECOMUNICACIONES	51,4%	52,0%	52,1%	52,5%	52,7%	51,2%	48,9%	48,5%
MINISTERIO SECRETARÍA GENERAL DE GOBIERNO	48,1%	49,7%	51,2%	51,7%	52,3%	50,8%	52,2%	52,1%
MINISTERIO DE DESARROLLO SOCIAL	60,8%	60,8%	61,1%	60,8%	60,1%	57,2%	57,9%	58,8%
MINISTERIO SECRETARÍA GENERAL DE LA PRESIDENCIA DE LA REPÚBLICA	38,8%	43,4%	41,3%	48,3%	51,1%	49,5%	48,0%	48,6%
MINISTERIO PÚBLICO	0,0%	0,0%	0,0%	0,0%	0,0%	0,0%	0,0%	0,0%
MINISTERIO DE ENERGÍA	38,9%	37,5%	39,1%	42,4%	42,9%	44,1%	43,4%	43,5%
MINISTERIO DEL MEDIO AMBIENTE	56,7%	55,0%	57,0%	58,4%	58,8%	57,7%	57,7%	57,9%
MINISTERIO DEL DEPORTE	-	-	-	51,8%	52,2%	51,3%	49,1%	49,6%
MINISTERIO DE LA MUJER Y LA EQUIDAD DE GÉNERO	-	-	-	-	-	74,5%	73,7%	72,3%
SERVICIO ELECTORAL (c)	-	-	-	-	-	-	46,3%	47,7%
MINISTERIO DE LAS CULTURAS, LAS ARTES Y EL PATRIMONIO	-	-	-	-	-	-	-	58,0%
TOTAL	61,3%	61,4%	61,8%	61,8%	61,6%	62,0%	62,3%	62,8%

Notas:

(a) En Anexo se informan los cambios institucionales de importancia que han acontecido durante el período.

(b) No incluye a Senadoras ni Diputadas.

(c) Hasta 2016, la información del Servicio Electoral se encuentra contabilizada dentro del Ministerio del Interior y Seguridad Pública.

II.1.2.4 Distribución del Personal de la Dotación en otras calidades jurídicas, según ministerios

a) Nivel

MINISTERIOS (a)	2011	2012	2013	2014	2015	2016	2017	2018
PRESIDENCIA DE LA REPÚBLICA	0	0	0	0	0	0	0	0
CONGRESO NACIONAL (b)	0	0	0	0	0	0	0	0
PODER JUDICIAL	20	20	22	21	23	24	24	21
CONTRALORÍA GENERAL DE LA REPÚBLICA	0	0	0	0	0	0	0	0
MINISTERIO DEL INTERIOR Y SEGURIDAD PÚBLICA	14	14	14	14	15	12	175	138
MINISTERIO DERELACIONES EXTERIORES	0	37	32	29	0	0	0	0
MINISTERIO DE ECONOMÍA, FOMENTO Y TURISMO	616	820	851	845	871	915	960	892
MINISTERIO DE HACIENDA	2	2	1	1	1	1	0	0
MINISTERIO DE EDUCACIÓN	37	34	34	32	33	34	34	3.675
MINISTERIO DE JUSTICIA Y DERECHOS HUMANOS	0	0	0	0	0	0	0	0
MINISTERIO DE DEFENSA NACIONAL	75	69	79	65	54	51	49	43
MINISTERIO DE OBRAS PÚBLICAS	1.208	1.179	1.089	1.049	1.015	998	959	945
MINISTERIO DE AGRICULTURA	1.875	1.881	1.885	1.888	1.877	1.924	1.938	1.908
MINISTERIO DE BIENES NACIONALES	0	0	0	0	0	0	0	0
MINISTERIO DEL TRABAJO Y PREVISIÓN SOCIAL	0	0	0	0	0	0	0	0
MINISTERIO DE SALUD	0	0	2	1	6	1	0	2
MINISTERIO DE MINERÍA	0	0	0	0	0	0	0	0
MINISTERIO DE VIVIENDA Y URBANISMO	0	0	0	0	0	0	0	0
MINISTERIO DE TRANSPORTES Y TELECOMUNICACIONES	0	0	0	0	0	0	0	0
MINISTERIO SECRETARÍA GENERAL DE GOBIERNO	0	0	0	0	0	0	0	0
MINISTERIO DE DESARROLLO SOCIAL	134	141	178	164	180	188	186	177
MINISTERIO SECRETARÍA GENERAL DE LA PRESIDENCIA DE LA REPÚBLICA	0	0	0	0	0	0	0	0
MINISTERIO PÚBLICO	0	0	0	0	0	0	0	0
MINISTERIO DE ENERGÍA	0	0	0	0	0	0	0	0
MINISTERIO DEL MEDIO AMBIENTE	0	0	0	0	0	0	0	0
MINISTERIO DEL DEPORTE	-	-	-	0	0	0	0	0
MINISTERIO DE LA MUJER Y LA EQUIDAD DE GÉNERO	-	-	-	-	-	0	0	0
SERVICIO ELECTORAL (c)	-	-	-	-	-	-	0	0
MINISTERIO DE LAS CULTURAS, LAS ARTES Y EL PATRIMONIO	-	-	-	-	-	-	-	0
TOTAL	3.981	4.197	4.187	4.109	4.075	4.148	4.325	7.801

Notas:

(a) En Anexo se informan los cambios institucionales de importancia que han acontecido durante el período.

(b) No incluye a Senadores(as) ni Diputados(as).

(c) Hasta 2016, la información del Servicio Electoral se encuentra contabilizada dentro del Ministerio del Interior y Seguridad Pública.

b) Participación de ministerios sobre Personal de la Dotación en otras calidades jurídicas (%)

MINISTERIOS (a)	2011	2012	2013	2014	2015	2016	2017	2018
PRESIDENCIA DE LA REPÚBLICA	0,0%	0,0%	0,0%	0,0%	0,0%	0,0%	0,0%	0,0%
CONGRESO NACIONAL (b)	0,0%	0,0%	0,0%	0,0%	0,0%	0,0%	0,0%	0,0%
PODER JUDICIAL	0,5%	0,5%	0,5%	0,5%	0,6%	0,6%	0,6%	0,3%
CONTRALORÍA GENERAL DE LA REPÚBLICA	0,0%	0,0%	0,0%	0,0%	0,0%	0,0%	0,0%	0,0%
MINISTERIO DEL INTERIOR Y SEGURIDAD PÚBLICA	0,4%	0,3%	0,3%	0,3%	0,4%	0,3%	4,0%	1,8%
MINISTERIO DERELACIONES EXTERIORES	0,0%	0,9%	0,8%	0,7%	0,0%	0,0%	0,0%	0,0%
MINISTERIO DE ECONOMÍA, FOMENTO Y TURISMO	15,5%	19,5%	20,3%	20,6%	21,4%	22,1%	22,2%	11,4%
MINISTERIO DE HACIENDA	0,1%	0,0%	0,0%	0,0%	0,0%	0,0%	0,0%	0,0%
MINISTERIO DE EDUCACIÓN	0,9%	0,8%	0,8%	0,8%	0,8%	0,8%	0,8%	47,1%
MINISTERIO DE JUSTICIA Y DERECHOS HUMANOS	0,0%	0,0%	0,0%	0,0%	0,0%	0,0%	0,0%	0,0%
MINISTERIO DE DEFENSA NACIONAL	1,9%	1,6%	1,9%	1,6%	1,3%	1,2%	1,1%	0,6%
MINISTERIO DE OBRAS PÚBLICAS	30,3%	28,1%	26,0%	25,5%	24,9%	24,1%	22,2%	12,1%
MINISTERIO DE AGRICULTURA	47,1%	44,8%	45,0%	45,9%	46,1%	46,4%	44,8%	24,5%
MINISTERIO DE BIENES NACIONALES	0,0%	0,0%	0,0%	0,0%	0,0%	0,0%	0,0%	0,0%
MINISTERIO DEL TRABAJO Y PREVISIÓN SOCIAL	0,0%	0,0%	0,0%	0,0%	0,0%	0,0%	0,0%	0,0%
MINISTERIO DE SALUD	0,0%	0,0%	0,0%	0,0%	0,1%	0,0%	0,0%	0,0%
MINISTERIO DE MINERÍA	0,0%	0,0%	0,0%	0,0%	0,0%	0,0%	0,0%	0,0%
MINISTERIO DE VIVIENDA Y URBANISMO	0,0%	0,0%	0,0%	0,0%	0,0%	0,0%	0,0%	0,0%
MINISTERIO DE TRANSPORTES Y TELECOMUNICACIONES	0,0%	0,0%	0,0%	0,0%	0,0%	0,0%	0,0%	0,0%
MINISTERIO SECRETARÍA GENERAL DE GOBIERNO	0,0%	0,0%	0,0%	0,0%	0,0%	0,0%	0,0%	0,0%
MINISTERIO DE DESARROLLO SOCIAL	3,4%	3,4%	4,3%	4,0%	4,4%	4,5%	4,3%	2,3%
MINISTERIO SECRETARÍA GENERAL DE LA PRESIDENCIA DE LA REPÚBLICA	0,0%	0,0%	0,0%	0,0%	0,0%	0,0%	0,0%	0,0%
MINISTERIO PÚBLICO	0,0%	0,0%	0,0%	0,0%	0,0%	0,0%	0,0%	0,0%
MINISTERIO DE ENERGÍA	0,0%	0,0%	0,0%	0,0%	0,0%	0,0%	0,0%	0,0%
MINISTERIO DEL MEDIO AMBIENTE	0,0%	0,0%	0,0%	0,0%	0,0%	0,0%	0,0%	0,0%
MINISTERIO DEL DEPORTE	-	-	-	0,0%	0,0%	0,0%	0,0%	0,0%
MINISTERIO DE LA MUJER Y LA EQUIDAD DE GÉNERO	-	-	-	-	-	0,0%	0,0%	0,0%
SERVICIO ELECTORAL (c)	-	-	-	-	-	-	0,0%	0,0%
MINISTERIO DE LAS CULTURAS, LAS ARTES Y EL PATRIMONIO	-	-	-	-	-	-	-	0,0%
TOTAL	100,0%	100,0%	100,0%	100,0%	100,0%	100,0%	100,0%	100,0%

Notas:

(a) En Anexo se informan los cambios institucionales de importancia que han acontecido durante el período.

(b) No incluye a Senadores(as) ni Diputados(as).

(c) Hasta 2016, la información del Servicio Electoral se encuentra contabilizada dentro del Ministerio del Interior y Seguridad Pública.

c) Composición según sexo: % de Mujeres sobre Dotación en otras calidades jurídicas, según ministerios

MINISTERIOS (a)	2011	2012	2013	2014	2015	2016	2017	2018
PRESIDENCIA DE LA REPÚBLICA	0,0%	0,0%	0,0%	0,0%	0,0%	0,0%	0,0%	0,0%
CONGRESO NACIONAL (b)	0,0%	0,0%	0,0%	0,0%	0,0%	0,0%	0,0%	0,0%
PODER JUDICIAL	50,0%	50,0%	54,5%	52,4%	52,2%	41,7%	41,7%	47,6%
CONTRALORÍA GENERAL DE LA REPÚBLICA	0,0%	0,0%	0,0%	0,0%	0,0%	0,0%	0,0%	0,0%
MINISTERIO DEL INTERIOR Y SEGURIDAD PÚBLICA	28,6%	21,4%	21,4%	14,3%	20,0%	25,0%	33,7%	40,6%
MINISTERIO DERELACIONES EXTERIORES	0,0%	59,5%	37,5%	37,9%	0,0%	0,0%	0,0%	0,0%
MINISTERIO DE ECONOMÍA, FOMENTO Y TURISMO	52,9%	55,9%	56,3%	56,3%	56,4%	56,5%	55,7%	56,7%
MINISTERIO DE HACIENDA	50,0%	50,0%	0,0%	0,0%	0,0%	100,0%	0,0%	0,0%
MINISTERIO DE EDUCACIÓN	54,1%	52,9%	58,8%	65,6%	66,7%	64,7%	64,7%	76,7%
MINISTERIO DE JUSTICIA Y DERECHOS HUMANOS	0,0%	0,0%	0,0%	0,0%	0,0%	0,0%	0,0%	0,0%
MINISTERIO DE DEFENSA NACIONAL	30,7%	30,4%	31,6%	27,7%	25,9%	27,5%	28,6%	32,6%
MINISTERIO DE OBRAS PÚBLICAS	3,1%	2,7%	2,4%	2,2%	2,4%	2,5%	2,6%	2,1%
MINISTERIO DE AGRICULTURA	26,3%	26,4%	26,7%	26,9%	26,9%	26,5%	27,0%	27,5%
MINISTERIO DE BIENES NACIONALES	0,0%	0,0%	0,0%	0,0%	0,0%	0,0%	0,0%	0,0%
MINISTERIO DEL TRABAJO Y PREVISIÓN SOCIAL	0,0%	0,0%	0,0%	0,0%	0,0%	0,0%	0,0%	0,0%
MINISTERIO DE SALUD	0,0%	0,0%	100,0%	100,0%	83,3%	100,0%	0,0%	100,0%
MINISTERIO DE MINERÍA	0,0%	0,0%	0,0%	0,0%	0,0%	0,0%	0,0%	0,0%
MINISTERIO DE VIVIENDA Y URBANISMO	0,0%	0,0%	0,0%	0,0%	0,0%	0,0%	0,0%	0,0%
MINISTERIO DE TRANSPORTES Y TELECOMUNICACIONES	0,0%	0,0%	0,0%	0,0%	0,0%	0,0%	0,0%	0,0%
MINISTERIO SECRETARÍA GENERAL DE GOBIERNO	0,0%	0,0%	0,0%	0,0%	0,0%	0,0%	0,0%	0,0%
MINISTERIO DE DESARROLLO SOCIAL	66,4%	67,4%	67,4%	68,9%	68,9%	65,4%	67,7%	68,4%
MINISTERIO SECRETARÍA GENERAL DE LA PRESIDENCIA DE LA REPÚBLICA	0,0%	0,0%	0,0%	0,0%	0,0%	0,0%	0,0%	0,0%
MINISTERIO PÚBLICO	0,0%	0,0%	0,0%	0,0%	0,0%	0,0%	0,0%	0,0%
MINISTERIO DE ENERGÍA	0,0%	0,0%	0,0%	0,0%	0,0%	0,0%	0,0%	0,0%
MINISTERIO DEL MEDIO AMBIENTE	0,0%	0,0%	0,0%	0,0%	0,0%	0,0%	0,0%	0,0%
MINISTERIO DEL DEPORTE	-	-	-	0,0%	0,0%	0,0%	0,0%	0,0%
MINISTERIO DE LA MUJER Y LA EQUIDAD DE GÉNERO	-	-	-	-	-	0,0%	0,0%	0,0%
SERVICIO ELECTORAL (c)	-	-	-	-	-	-	0,0%	0,0%
MINISTERIO DE LAS CULTURAS, LAS ARTES Y EL PATRIMONIO	-	-	-	-	-	-	-	0,0%
TOTAL	25,2%	27,5%	28,7%	28,8%	29,4%	29,5%	30,4%	52,2%

Notas:

(a) En Anexo se informan los cambios institucionales de importancia que han acontecido durante el período.

(b) No incluye a Senadoras ni Diputadas.

(c) Hasta 2016, la información del Servicio Electoral se encuentra contabilizada dentro del Ministerio del Interior y Seguridad Pública.

II.1.3 Distribución del Personal de la Dotación según estamentos

II.1.3.1 Distribución según estamentos y sexo

a) Nivel

	2011	2012	2013	2014	2015	2016	2017	2018
ESTAMENTOS								
DIRECTIVOS	8.203	8.178	8.043	8.131	8.199	8.223	8.254	7.954
PROFESIONALES	84.158	89.070	93.775	98.203	105.750	113.232	125.257	138.858
TÉCNICOS	57.370	59.411	61.795	64.799	68.032	70.255	75.383	79.709
ADMINISTRATIVOS Y AUXILIARES	60.667	59.950	60.120	60.584	61.191	63.445	69.360	73.471
Total Dotación	210.398	216.609	223.733	231.717	243.172	255.155	278.254	299.992
MUJERES								
DIRECTIVOS	3.253	3.254	3.194	3.291	3.262	3.292	3.361	3.302
PROFESIONALES	46.580	49.493	52.409	55.259	59.637	64.170	71.550	80.739
TÉCNICOS	37.375	38.590	39.957	41.819	43.570	46.071	49.659	53.136
ADMINISTRATIVOS Y AUXILIARES	33.349	33.138	33.546	33.660	34.112	35.368	39.546	42.727
Total Mujeres	120.557	124.475	129.106	134.029	140.581	148.901	164.116	179.904
HOMBRES								
DIRECTIVOS	4.950	4.924	4.849	4.840	4.937	4.931	4.893	4.652
PROFESIONALES	37.578	39.577	41.366	42.944	46.113	49.062	53.707	58.119
TÉCNICOS	19.995	20.821	21.838	22.980	24.462	24.184	25.724	26.573
ADMINISTRATIVOS Y AUXILIARES	27.318	26.812	26.574	26.924	27.079	28.077	29.814	30.744
Total Hombres	89.841	92.134	94.627	97.688	102.591	106.254	114.138	120.088

b) Participación sobre el total de la Dotación (%)

	2011	2012	2013	2014	2015	2016	2017	2018
DIRECTIVOS	3,9%	3,8%	3,6%	3,5%	3,4%	3,2%	3,0%	2,7%
MUJERES	1,5%	1,5%	1,4%	1,4%	1,3%	1,3%	1,2%	1,1%
HOMBRES	2,4%	2,3%	2,2%	2,1%	2,0%	1,9%	1,8%	1,6%
PROFESIONALES	40,0%	41,1%	41,9%	42,4%	43,5%	44,4%	45,0%	46,3%
MUJERES	22,1%	22,8%	23,4%	23,8%	24,5%	25,1%	25,7%	26,9%
HOMBRES	17,9%	18,3%	18,5%	18,5%	19,0%	19,2%	19,3%	19,4%
TÉCNICOS	27,3%	27,4%	27,6%	28,0%	28,0%	27,5%	27,1%	26,6%
MUJERES	17,8%	17,8%	17,9%	18,0%	17,9%	18,1%	17,8%	17,7%
HOMBRES	9,5%	9,6%	9,8%	9,9%	10,1%	9,5%	9,2%	8,9%
ADMINISTRATIVOS Y AUXILIARES	28,8%	27,7%	26,9%	26,1%	25,2%	24,9%	24,9%	24,5%
MUJERES	15,9%	15,3%	15,0%	14,5%	14,0%	13,9%	14,2%	14,2%
HOMBRES	13,0%	12,4%	11,9%	11,6%	11,1%	11,0%	10,7%	10,2%
TOTAL	56,1%	55,1%	54,5%	54,1%	53,1%	52,4%	52,0%	51,1%

c) Composición según sexo (%)

	2011	2012	2013	2014	2015	2016	2017	2018
PERSONAL DE LA DOTACIÓN	43,9%	44,9%	100,0%	100,0%	100,0%	100,0%	100,0%	100,0%
DIRECTIVOS	3,9%	3,8%	3,6%	3,5%	3,4%	3,2%	3,0%	2,7%
PROFESIONALES	40,0%	41,1%	41,9%	42,4%	43,5%	44,4%	45,0%	46,3%
TÉCNICOS	27,3%	27,4%	27,6%	28,0%	28,0%	27,5%	27,1%	26,6%
ADMINISTRATIVOS Y AUXILIARES	28,8%	27,7%	26,9%	26,1%	25,2%	24,9%	24,9%	24,5%
DIRECTIVOS	100,0%	100,0%	100,0%	100,0%	100,0%	100,0%	100,0%	100,0%
MUJERES	39,7%	39,8%	39,7%	40,5%	39,8%	40,0%	40,7%	41,5%
HOMBRES	60,3%	60,2%	60,3%	59,5%	60,2%	60,0%	59,3%	58,5%
PROFESIONALES	100,0%	100,0%	100,0%	100,0%	100,0%	100,0%	100,0%	100,0%
MUJERES	55,3%	55,6%	55,9%	56,3%	56,4%	56,7%	57,1%	58,1%
HOMBRES	44,7%	44,4%	44,1%	43,7%	43,6%	43,3%	42,9%	41,9%
TÉCNICOS	100,0%	100,0%	100,0%	100,0%	100,0%	100,0%	100,0%	100,0%
MUJERES	65,1%	65,0%	64,7%	64,5%	64,0%	65,6%	65,9%	66,7%
HOMBRES	34,9%	35,0%	35,3%	35,5%	36,0%	34,4%	34,1%	33,3%
ADMINISTRATIVOS Y AUXILIARES	100,0%	100,0%	100,0%	100,0%	100,0%	100,0%	100,0%	100,0%
MUJERES	55,0%	55,3%	55,8%	55,6%	55,7%	55,7%	57,0%	58,2%
HOMBRES	45,0%	44,7%	44,2%	44,4%	44,3%	44,3%	43,0%	41,8%

II.1.3.2 Distribución de personal en cargos directivos, según ministerios

a) Nivel

MINISTERIOS (a)	2011	2012	2013	2014	2015	2016	2017	2018
PRESIDENCIA DE LA REPÚBLICA	35	35	33	44	44	42	42	41
CONGRESO NACIONAL (b)	55	54	55	48	46	47	40	40
PODER JUDICIAL	2.778	2.834	2.845	2.914	3.078	3.224	3.315	3.327
CONTRALORÍA GENERAL DE LA REPÚBLICA	84	78	76	73	40	35	31	28
MINISTERIO DEL INTERIOR Y SEGURIDAD PÚBLICA	311	323	319	325	317	306	257	256
MINISTERIO DE RELACIONES EXTERIORES	88	73	75	77	61	64	67	65
MINISTERIO DE ECONOMÍA, FOMENTO Y TURISMO	318	309	312	310	318	329	323	285
MINISTERIO DE HACIENDA	727	707	715	704	643	615	656	604
MINISTERIO DE EDUCACIÓN	263	279	292	284	264	258	262	201
MINISTERIO DE JUSTICIA Y DERECHOS HUMANOS	954	926	1.058	1.125	1.289	1.245	1.233	1.239
MINISTERIO DE DEFENSA NACIONAL	54	76	71	77	69	66	66	73
MINISTERIO DE OBRAS PÚBLICAS	126	126	130	124	117	114	111	87
MINISTERIO DE AGRICULTURA	309	306	294	301	289	291	301	272
MINISTERIO DE BIENES NACIONALES	28	24	29	34	35	33	31	34
MINISTERIO DEL TRABAJO Y PREVISIÓN SOCIAL	317	317	287	282	282	254	244	197
MINISTERIO DE SALUD	946	917	625	586	555	565	482	400
MINISTERIO DE MINERÍA	27	30	27	27	26	24	25	22
MINISTERIO DE VIVIENDA Y URBANISMO	238	228	236	227	188	186	193	170
MINISTERIO DE TRANSPORTES Y TELECOMUNICACIONES	50	49	44	40	38	38	38	40
MINISTERIO SECRETARÍA GENERAL DE GOBIERNO	101	97	108	82	74	72	68	73
MINISTERIO DE DESARROLLO SOCIAL	174	171	186	163	153	126	121	103
MINISTERIO SECRETARÍA GENERAL DE LA PRESIDENCIA DE LA REPÚBLICA	30	33	32	37	30	30	31	31
MINISTERIO PÚBLICO	95	93	93	95	90	93	94	99
MINISTERIO DE ENERGÍA	48	50	51	52	58	55	66	65
MINISTERIO DEL MEDIO AMBIENTE	47	43	50	48	47	45	41	41
MINISTERIO DEL DEPORTE	-	-	-	52	48	44	44	36
MINISTERIO DE LA MUJER Y LA EQUIDAD DE GÉNERO	-	-	-	-	-	22	29	38
SERVICIO ELECTORAL (c)	-	-	-	-	-	-	43	43
MINISTERIO DE LAS CULTURAS, LAS ARTES Y EL PATRIMONIO	-	-	-	-	-	-	-	44
TOTAL	8.203	8.178	8.043	8.131	8.199	8.223	8.254	7.954

Notas:

(a) En Anexo se informan los cambios institucionales de importancia que han acontecido durante el período.

(b) No incluye a Senadores(as) ni Diputados(as).

(c) Hasta 2016, la información del Servicio Electoral se encuentra contabilizada dentro del Ministerio del Interior y Seguridad Pública.

b) Participación de ministerios sobre total de personal en cargos directivos (%)

MINISTERIOS (a)	2011	2012	2013	2014	2015	2016	2017	2018
PRESIDENCIA DE LA REPÚBLICA	0,4%	0,4%	0,4%	0,5%	0,5%	0,5%	0,5%	0,5%
CONGRESO NACIONAL (b)	0,7%	0,7%	0,7%	0,6%	0,6%	0,6%	0,5%	0,5%
PODER JUDICIAL	33,9%	34,7%	35,4%	35,8%	37,5%	39,2%	40,2%	41,8%
CONTRALORÍA GENERAL DE LA REPÚBLICA	1,0%	1,0%	0,9%	0,9%	0,5%	0,4%	0,4%	0,4%
MINISTERIO DEL INTERIOR Y SEGURIDAD PÚBLICA	3,8%	3,9%	4,0%	4,0%	3,9%	3,7%	3,1%	3,2%
MINISTERIO DE RELACIONES EXTERIORES	1,1%	0,9%	0,9%	0,9%	0,7%	0,8%	0,8%	0,8%
MINISTERIO DE ECONOMÍA, FOMENTO Y TURISMO	3,9%	3,8%	3,9%	3,8%	3,9%	4,0%	3,9%	3,6%
MINISTERIO DE HACIENDA	8,9%	8,6%	8,9%	8,7%	7,8%	7,5%	7,9%	7,6%
MINISTERIO DE EDUCACIÓN	3,2%	3,4%	3,6%	3,5%	3,2%	3,1%	3,2%	2,5%
MINISTERIO DE JUSTICIA Y DERECHOS HUMANOS	11,6%	11,3%	13,2%	13,8%	15,7%	15,1%	14,9%	15,6%
MINISTERIO DE DEFENSA NACIONAL	0,7%	0,9%	0,9%	0,9%	0,8%	0,8%	0,8%	0,9%
MINISTERIO DE OBRAS PÚBLICAS	1,5%	1,5%	1,6%	1,5%	1,4%	1,4%	1,3%	1,1%
MINISTERIO DE AGRICULTURA	3,8%	3,7%	3,7%	3,7%	3,5%	3,5%	3,6%	3,4%
MINISTERIO DE BIENES NACIONALES	0,3%	0,3%	0,4%	0,4%	0,4%	0,4%	0,4%	0,4%
MINISTERIO DEL TRABAJO Y PREVISIÓN SOCIAL	3,9%	3,9%	3,6%	3,5%	3,4%	3,1%	3,0%	2,5%
MINISTERIO DE SALUD	11,5%	11,2%	7,8%	7,2%	6,8%	6,9%	5,8%	5,0%
MINISTERIO DE MINERÍA	0,3%	0,4%	0,3%	0,3%	0,3%	0,3%	0,3%	0,3%
MINISTERIO DE VIVIENDA Y URBANISMO	2,9%	2,8%	2,9%	2,8%	2,3%	2,3%	2,3%	2,1%
MINISTERIO DE TRANSPORTES Y TELECOMUNICACIONES	0,6%	0,6%	0,5%	0,5%	0,5%	0,5%	0,5%	0,5%
MINISTERIO SECRETARÍA GENERAL DE GOBIERNO	1,2%	1,2%	1,3%	1,0%	0,9%	0,9%	0,8%	0,9%
MINISTERIO DE DESARROLLO SOCIAL	2,1%	2,1%	2,3%	2,0%	1,9%	1,5%	1,5%	1,3%
MINISTERIO SECRETARÍA GENERAL DE LA PRESIDENCIA DE LA REPÚBLICA	0,4%	0,4%	0,4%	0,5%	0,4%	0,4%	0,4%	0,4%
MINISTERIO PÚBLICO	1,2%	1,1%	1,2%	1,2%	1,1%	1,1%	1,1%	1,2%
MINISTERIO DE ENERGÍA	0,6%	0,6%	0,6%	0,6%	0,7%	0,7%	0,8%	0,8%
MINISTERIO DEL MEDIO AMBIENTE	0,6%	0,5%	0,6%	0,6%	0,6%	0,5%	0,5%	0,5%
MINISTERIO DEL DEPORTE	-	-	-	0,6%	0,6%	0,5%	0,5%	0,5%
MINISTERIO DE LA MUJER Y LA EQUIDAD DE GÉNERO	-	-	-	-	-	0,3%	0,4%	0,5%
SERVICIO ELECTORAL (c)	-	-	-	-	-	-	0,5%	0,5%
MINISTERIO DE LAS CULTURAS, LAS ARTES Y EL PATRIMONIO	-	-	-	-	-	-	-	0,6%
TOTAL	100,0%	100,0%	100,0%	100,0%	100,0%	100,0%	100,0%	100,0%

Notas:

(a) En Anexo se informan los cambios institucionales de importancia que han acontecido durante el período.

(b) No incluye a Senadores(as) ni Diputados(as).

(c) Hasta 2016, la información del Servicio Electoral se encuentra contabilizada dentro del Ministerio del Interior y Seguridad Pública.

c) Composición según sexo de cargos directivos: % de Mujeres, según ministerios

MINISTERIOS (a)	2011	2012	2013	2014	2015	2016	2017	2018
PRESIDENCIA DE LA REPÚBLICA	54,3%	54,3%	54,5%	47,7%	50,0%	54,8%	59,5%	46,3%
CONGRESO NACIONAL (b)	27,3%	24,1%	25,5%	29,2%	30,4%	29,8%	35,0%	35,0%
PODER JUDICIAL	52,1%	52,3%	52,2%	52,5%	52,0%	51,5%	51,8%	51,8%
CONTRALORÍA GENERAL DE LA REPÚBLICA	41,7%	42,3%	42,1%	39,7%	45,0%	45,7%	41,9%	39,3%
MINISTERIO DEL INTERIOR Y SEGURIDAD PÚBLICA	31,8%	32,8%	33,5%	34,5%	31,5%	30,4%	30,7%	36,3%
MINISTERIO DE RELACIONES EXTERIORES	39,8%	37,0%	36,0%	37,7%	39,3%	39,1%	40,3%	44,6%
MINISTERIO DE ECONOMÍA, FOMENTO Y TURISMO	34,3%	35,9%	35,9%	39,4%	38,7%	38,3%	37,8%	36,8%
MINISTERIO DE HACIENDA	33,3%	35,2%	34,5%	33,8%	33,3%	34,6%	35,4%	35,9%
MINISTERIO DE EDUCACIÓN	43,3%	41,9%	44,5%	43,7%	44,7%	44,6%	48,5%	50,7%
MINISTERIO DE JUSTICIA Y DERECHOS HUMANOS	24,9%	24,5%	23,7%	23,9%	22,8%	21,9%	22,2%	23,2%
MINISTERIO DE DEFENSA NACIONAL	38,9%	17,1%	19,7%	19,5%	23,2%	21,2%	22,7%	13,7%
MINISTERIO DE OBRAS PÚBLICAS	31,0%	28,6%	30,0%	26,6%	23,1%	21,1%	24,3%	23,0%
MINISTERIO DE AGRICULTURA	18,8%	18,0%	18,4%	23,6%	23,2%	23,0%	24,3%	22,1%
MINISTERIO DE BIENES NACIONALES	35,7%	37,5%	27,6%	35,3%	22,9%	36,4%	32,3%	47,1%
MINISTERIO DEL TRABAJO Y PREVISIÓN SOCIAL	36,9%	36,9%	35,5%	39,4%	39,0%	38,2%	40,6%	41,1%
MINISTERIO DE SALUD	37,7%	38,7%	41,9%	42,0%	41,4%	41,9%	43,4%	45,0%
MINISTERIO DE MINERÍA	59,3%	20,0%	18,5%	37,0%	23,1%	20,8%	20,0%	13,6%
MINISTERIO DE VIVIENDA Y URBANISMO	31,1%	30,7%	30,9%	35,7%	37,2%	42,5%	39,9%	39,4%
MINISTERIO DE TRANSPORTES Y TELECOMUNICACIONES	20,0%	14,3%	13,6%	17,5%	18,4%	15,8%	23,7%	27,5%
MINISTERIO SECRETARÍA GENERAL DE GOBIERNO	40,6%	42,3%	40,7%	42,7%	43,2%	43,1%	41,2%	53,4%
MINISTERIO DE DESARROLLO SOCIAL	50,6%	52,0%	47,8%	50,3%	51,6%	43,7%	46,3%	51,5%
MINISTERIO SECRETARÍA GENERAL DE LA PRESIDENCIA DE LA REPÚBLICA	43,3%	45,5%	46,9%	54,1%	56,7%	50,0%	51,6%	51,6%
MINISTERIO PÚBLICO	40,0%	39,8%	38,7%	40,0%	32,2%	40,9%	36,2%	37,4%
MINISTERIO DE ENERGÍA	12,5%	14,0%	17,6%	21,2%	15,5%	18,2%	16,7%	15,4%
MINISTERIO DEL MEDIO AMBIENTE	27,7%	27,9%	30,0%	35,4%	31,9%	28,9%	26,8%	34,1%
MINISTERIO DEL DEPORTE	-	-	-	26,9%	25,0%	22,7%	18,2%	22,2%
MINISTERIO DE LA MUJER Y LA EQUIDAD DE GÉNERO	-	-	-	-	-	100,0%	96,6%	92,1%
SERVICIO ELECTORAL (c)	-	-	-	-	-	-	32,6%	30,2%
MINISTERIO DE LAS CULTURAS, LAS ARTES Y EL PATRIMONIO	-	-	-	-	-	-	-	59,1%
TOTAL	39,7%	39,8%	39,7%	40,5%	39,8%	40,0%	40,7%	41,5%

Notas:

(a) En Anexo se informan los cambios institucionales de importancia que han acontecido durante el período.

(b) No incluye a Senadoras ni Diputadas.

(c) Hasta 2016, la información del Servicio Electoral se encuentra contabilizada dentro del Ministerio del Interior y Seguridad Pública.

II.1.3.3 Distribución de personal en cargos de profesionales, según ministerios

a) Nivel

MINISTERIOS (a)	2011	2012	2013	2014	2015	2016	2017	2018
PRESIDENCIA DE LA REPÚBLICA	54	52	53	81	89	91	116	123
CONGRESO NACIONAL (b)	333	336	344	348	376	389	407	409
PODER JUDICIAL	2.954	3.112	3.200	3.203	3.963	4.388	4.664	4.783
CONTRALORÍA GENERAL DE LA REPÚBLICA	1.063	1.117	1.211	1.221	1.252	1.304	1.317	1.399
MINISTERIO DEL INTERIOR Y SEGURIDAD PÚBLICA	1.809	1.947	2.033	2.068	2.215	2.333	4.582	4.843
MINISTERIO DE RELACIONES EXTERIORES	1.073	1.137	1.179	1.209	1.251	1.276	1.299	1.302
MINISTERIO DE ECONOMÍA, FOMENTO Y TURISMO	1.601	1.921	2.042	2.456	2.653	2.787	2.891	2.953
MINISTERIO DE HACIENDA	4.628	4.822	4.920	5.118	5.738	6.116	6.297	6.411
MINISTERIO DE EDUCACIÓN	6.746	7.114	7.566	7.651	8.120	8.898	10.120	15.866
MINISTERIO DE JUSTICIA Y DERECHOS HUMANOS	4.255	4.563	5.053	5.295	5.650	5.815	6.073	6.281
MINISTERIO DE DEFENSA NACIONAL	1.314	1.406	1.447	1.595	1.689	1.770	1.868	2.110
MINISTERIO DE OBRAS PÚBLICAS	2.885	3.024	3.105	3.180	3.331	3.345	3.388	3.537
MINISTERIO DE AGRICULTURA	3.017	3.045	3.266	3.378	3.542	3.750	3.737	3.890
MINISTERIO DE BIENES NACIONALES	282	307	299	290	312	319	357	371
MINISTERIO DEL TRABAJO Y PREVISIÓN SOCIAL	3.345	3.553	3.788	3.909	4.165	4.283	4.378	4.564
MINISTERIO DE SALUD	41.766	44.239	46.514	49.189	52.728	57.347	62.747	67.311
MINISTERIO DE MINERÍA	406	462	517	545	580	595	601	605
MINISTERIO DE VIVIENDA Y URBANISMO	1.654	1.745	1.854	1.913	2.208	2.197	3.459	3.890
MINISTERIO DE TRANSPORTES Y TELECOMUNICACIONES	400	413	460	485	493	503	545	560
MINISTERIO SECRETARÍA GENERAL DE GOBIERNO	517	525	534	159	213	235	276	308
MINISTERIO DE DESARROLLO SOCIAL	1.459	1.561	1.621	1.705	1.819	1.585	1.678	1.734
MINISTERIO SECRETARÍA GENERAL DE LA PRESIDENCIA DE LA REPÚBLICA	34	39	35	34	36	36	88	78
MINISTERIO PÚBLICO	1.614	1.619	1.631	1.632	1.692	1.786	1.863	1.950
MINISTERIO DE ENERGÍA	484	492	513	533	580	676	729	725
MINISTERIO DEL MEDIO AMBIENTE	465	519	590	621	673	702	799	835
MINISTERIO DEL DEPORTE	-	-	-	385	382	387	476	476
MINISTERIO DE LA MUJER Y LA EQUIDAD DE GÉNERO	-	-	-	-	-	319	379	378
SERVICIO ELECTORAL (c)	-	-	-	-	-	-	123	138
MINISTERIO DE LAS CULTURAS, LAS ARTES Y EL PATRIMONIO	-	-	-	-	-	-	-	1.028
TOTAL	84.158	89.070	93.775	98.203	105.750	113.232	125.257	138.858

Notas:

(a) En Anexo se informan los cambios institucionales de importancia que han acontecido durante el período.

(b) No incluye a Senadores(as) ni Diputados(as).

(c) Hasta 2016, la información del Servicio Electoral se encuentra contabilizada dentro del Ministerio del Interior y Seguridad Pública.

b) Participación de ministerios sobre total de personal en cargos de profesionales (%)

MINISTERIOS (a)	2011	2012	2013	2014	2015	2016	2017	2018
PRESIDENCIA DE LA REPÚBLICA	0,1%	0,1%	0,1%	0,1%	0,1%	0,1%	0,1%	0,1%
CONGRESO NACIONAL (b)	0,4%	0,4%	0,4%	0,4%	0,4%	0,3%	0,3%	0,3%
PODER JUDICIAL	3,5%	3,5%	3,4%	3,3%	3,7%	3,9%	3,7%	3,4%
CONTRALORÍA GENERAL DE LA REPÚBLICA	1,3%	1,3%	1,3%	1,2%	1,2%	1,2%	1,1%	1,0%
MINISTERIO DEL INTERIOR Y SEGURIDAD PÚBLICA	2,1%	2,2%	2,2%	2,1%	2,1%	2,1%	3,7%	3,5%
MINISTERIO DE RELACIONES EXTERIORES	1,3%	1,3%	1,3%	1,2%	1,2%	1,1%	1,0%	0,9%
MINISTERIO DE ECONOMÍA, FOMENTO Y TURISMO	1,9%	2,2%	2,2%	2,5%	2,5%	2,5%	2,3%	2,1%
MINISTERIO DE HACIENDA	5,5%	5,4%	5,2%	5,2%	5,4%	5,4%	5,0%	4,6%
MINISTERIO DE EDUCACIÓN	8,0%	8,0%	8,1%	7,8%	7,7%	7,9%	8,1%	11,4%
MINISTERIO DE JUSTICIA Y DERECHOS HUMANOS	5,1%	5,1%	5,4%	5,4%	5,3%	5,1%	4,8%	4,5%
MINISTERIO DE DEFENSA NACIONAL	1,6%	1,6%	1,5%	1,6%	1,6%	1,6%	1,5%	1,5%
MINISTERIO DE OBRAS PÚBLICAS	3,4%	3,4%	3,3%	3,2%	3,1%	3,0%	2,7%	2,5%
MINISTERIO DE AGRICULTURA	3,6%	3,4%	3,5%	3,4%	3,3%	3,3%	3,0%	2,8%
MINISTERIO DE BIENES NACIONALES	0,3%	0,3%	0,3%	0,3%	0,3%	0,3%	0,3%	0,3%
MINISTERIO DEL TRABAJO Y PREVISIÓN SOCIAL	4,0%	4,0%	4,0%	4,0%	3,9%	3,8%	3,5%	3,3%
MINISTERIO DE SALUD	49,6%	49,7%	49,6%	50,1%	49,9%	50,6%	50,1%	48,5%
MINISTERIO DE MINERÍA	0,5%	0,5%	0,6%	0,6%	0,5%	0,5%	0,5%	0,4%
MINISTERIO DE VIVIENDA Y URBANISMO	2,0%	2,0%	2,0%	1,9%	2,1%	1,9%	2,8%	2,8%
MINISTERIO DE TRANSPORTES Y TELECOMUNICACIONES	0,5%	0,5%	0,5%	0,5%	0,5%	0,4%	0,4%	0,4%
MINISTERIO SECRETARÍA GENERAL DE GOBIERNO	0,6%	0,6%	0,6%	0,2%	0,2%	0,2%	0,2%	0,2%
MINISTERIO DE DESARROLLO SOCIAL	1,7%	1,8%	1,7%	1,7%	1,7%	1,4%	1,3%	1,2%
MINISTERIO SECRETARÍA GENERAL DE LA PRESIDENCIA DE LA REPÚBLICA	0,0%	0,0%	0,0%	0,0%	0,0%	0,0%	0,1%	0,1%
MINISTERIO PÚBLICO	1,9%	1,8%	1,7%	1,7%	1,6%	1,6%	1,5%	1,4%
MINISTERIO DE ENERGÍA	0,6%	0,6%	0,5%	0,5%	0,5%	0,6%	0,6%	0,5%
MINISTERIO DEL MEDIO AMBIENTE	0,6%	0,6%	0,6%	0,6%	0,6%	0,6%	0,6%	0,6%
MINISTERIO DEL DEPORTE	-	-	-	0,4%	0,4%	0,3%	0,4%	0,3%
MINISTERIO DE LA MUJER Y LA EQUIDAD DE GÉNERO	-	-	-	-	-	0,3%	0,3%	0,3%
SERVICIO ELECTORAL (c)	-	-	-	-	-	-	0,1%	0,1%
MINISTERIO DE LAS CULTURAS, LAS ARTES Y EL PATRIMONIO	-	-	-	-	-	-	-	0,7%
TOTAL	100,0%	100,0%	100,0%	100,0%	100,0%	100,0%	100,0%	100,0%

Notas:

(a) En Anexo se informan los cambios institucionales de importancia que han acontecido durante el período.

(b) No incluye a Senadores(as) ni Diputados(as).

(c) Hasta 2016, la información del Servicio Electoral se encuentra contabilizada dentro del Ministerio del Interior y Seguridad Pública.

c) Composición según sexo de cargos profesionales: % de Mujeres, según ministerios

MINISTERIOS (a)	2011	2012	2013	2014	2015	2016	2017	2018
PRESIDENCIA DE LA REPÚBLICA	57,4%	57,7%	54,7%	53,1%	56,2%	56,0%	53,4%	53,7%
CONGRESO NACIONAL (b)	42,0%	42,0%	41,0%	39,1%	39,6%	39,3%	38,6%	38,1%
PODER JUDICIAL	62,6%	62,2%	62,0%	61,5%	62,0%	62,1%	62,0%	62,2%
CONTRALORÍA GENERAL DE LA REPÚBLICA	48,2%	48,7%	48,7%	47,6%	47,4%	47,7%	48,5%	49,0%
MINISTERIO DEL INTERIOR Y SEGURIDAD PÚBLICA	47,4%	47,7%	50,6%	50,1%	50,6%	50,7%	53,8%	54,8%
MINISTERIO DE RELACIONES EXTERIORES	35,4%	36,3%	37,2%	40,1%	39,8%	40,5%	42,3%	42,4%
MINISTERIO DE ECONOMÍA, FOMENTO Y TURISMO	50,5%	49,8%	49,2%	50,4%	50,4%	50,7%	50,7%	51,1%
MINISTERIO DE HACIENDA	50,3%	50,5%	50,7%	50,4%	50,3%	50,1%	50,1%	50,0%
MINISTERIO DE EDUCACIÓN	75,1%	74,5%	73,9%	74,3%	74,5%	74,2%	73,9%	74,1%
MINISTERIO DE JUSTICIA Y DERECHOS HUMANOS	56,4%	55,9%	58,5%	57,9%	58,1%	57,7%	58,5%	59,3%
MINISTERIO DE DEFENSA NACIONAL	29,5%	29,7%	29,1%	30,0%	31,3%	31,9%	31,3%	30,8%
MINISTERIO DE OBRAS PÚBLICAS	34,8%	35,4%	35,7%	36,4%	37,3%	37,2%	37,6%	38,4%
MINISTERIO DE AGRICULTURA	38,3%	38,8%	39,7%	40,2%	40,3%	40,9%	41,5%	43,4%
MINISTERIO DE BIENES NACIONALES	47,9%	44,6%	44,8%	42,1%	42,6%	43,3%	47,6%	49,1%
MINISTERIO DEL TRABAJO Y PREVISIÓN SOCIAL	53,2%	53,6%	54,2%	54,9%	54,7%	55,0%	55,4%	55,6%
MINISTERIO DE SALUD	58,3%	58,7%	58,8%	59,3%	59,3%	59,6%	59,9%	60,1%
MINISTERIO DE MINERÍA	36,9%	33,1%	31,5%	33,2%	34,5%	35,0%	35,1%	35,2%
MINISTERIO DE VIVIENDA Y URBANISMO	51,3%	52,4%	53,2%	53,5%	53,0%	53,0%	53,7%	54,1%
MINISTERIO DE TRANSPORTES Y TELECOMUNICACIONES	46,5%	48,7%	48,9%	48,9%	49,7%	47,7%	46,8%	47,3%
MINISTERIO SECRETARÍA GENERAL DE GOBIERNO	46,8%	48,6%	49,4%	58,5%	56,3%	54,0%	56,5%	54,5%
MINISTERIO DE DESARROLLO SOCIAL	57,6%	58,0%	58,3%	58,7%	58,3%	54,9%	55,2%	56,8%
MINISTERIO SECRETARÍA GENERAL DE LA PRESIDENCIA DE LA REPÚBLICA	47,1%	59,0%	54,3%	61,8%	55,6%	47,2%	45,5%	44,9%
MINISTERIO PÚBLICO	44,0%	44,3%	44,1%	44,1%	44,6%	45,1%	45,7%	45,9%
MINISTERIO DE ENERGÍA	31,0%	29,9%	30,8%	33,8%	33,6%	36,2%	36,4%	37,5%
MINISTERIO DEL MEDIO AMBIENTE	53,3%	51,8%	53,7%	56,2%	56,3%	54,8%	55,3%	55,4%
MINISTERIO DEL DEPORTE	-	-	-	47,0%	48,2%	48,1%	47,3%	46,8%
MINISTERIO DE LA MUJER Y LA EQUIDAD DE GÉNERO	-	-	-	-	-	76,2%	79,2%	77,5%
SERVICIO ELECTORAL (c)	-	-	-	-	-	-	39,8%	41,3%
MINISTERIO DE LAS CULTURAS, LAS ARTES Y EL PATRIMONIO	-	-	-	-	-	-	-	59,7%
TOTAL	55,3%	55,6%	55,9%	56,3%	56,4%	56,7%	57,1%	58,1%

Notas:

(a) En Anexo se informan los cambios institucionales de importancia que han acontecido durante el período.

(b) No incluye a Senadoras ni Diputadas.

(c) Hasta 2016, la información del Servicio Electoral se encuentra contabilizada dentro del Ministerio del Interior y Seguridad Pública.

II.1.3.4 Distribución de personal en cargos técnicos, según ministerios

a) Nivel

MINISTERIOS (a)	2011	2012	2013	2014	2015	2016	2017	2018
PRESIDENCIA DE LA REPÚBLICA	0	0	0	0	0	0	0	0
CONGRESO NACIONAL (b)	232	251	251	263	247	248	252	258
PODER JUDICIAL	0	0	0	0	0	0	0	0
CONTRALORÍA GENERAL DE LA REPÚBLICA	147	152	153	151	166	237	225	264
MINISTERIO DEL INTERIOR Y SEGURIDAD PÚBLICA	229	246	255	246	244	258	744	771
MINISTERIO DE RELACIONES EXTERIORES	50	48	47	44	40	37	35	33
MINISTERIO DE ECONOMÍA, FOMENTO Y TURISMO	305	303	355	394	403	412	451	509
MINISTERIO DE HACIENDA	885	934	925	870	946	929	1.028	1.130
MINISTERIO DE EDUCACIÓN	6.032	6.063	6.174	6.146	6.762	7.200	8.284	9.987
MINISTERIO DE JUSTICIA Y DERECHOS HUMANOS	11.678	12.516	13.559	14.904	16.245	15.886	16.190	16.622
MINISTERIO DE DEFENSA NACIONAL	1.657	1.822	1.970	2.133	2.180	2.289	2.351	2.515
MINISTERIO DE OBRAS PÚBLICAS	973	1.017	1.044	1.076	1.084	1.117	1.133	1.126
MINISTERIO DE AGRICULTURA	1.611	1.560	1.691	1.718	1.823	1.373	1.944	1.966
MINISTERIO DE BIENES NACIONALES	50	53	56	56	62	58	75	72
MINISTERIO DEL TRABAJO Y PREVISIÓN SOCIAL	1.408	1.678	1.648	1.663	1.631	1.580	1.545	1.481
MINISTERIO DE SALUD	30.700	31.320	32.190	33.622	34.582	36.992	39.173	40.678
MINISTERIO DE MINERÍA	12	13	13	15	14	14	15	15
MINISTERIO DE VIVIENDA Y URBANISMO	384	401	413	450	532	524	655	704
MINISTERIO DE TRANSPORTES Y TELECOMUNICACIONES	123	140	146	151	160	168	207	239
MINISTERIO SECRETARÍA GENERAL DE GOBIERNO	41	48	45	0	0	0	0	1
MINISTERIO DE DESARROLLO SOCIAL	188	170	171	164	166	121	146	141
MINISTERIO SECRETARÍA GENERAL DE LA PRESIDENCIA DE LA REPÚBLICA	9	8	8	9	10	8	12	11
MINISTERIO PÚBLICO	526	533	534	527	519	539	577	617
MINISTERIO DE ENERGÍA	93	91	95	100	108	109	107	109
MINISTERIO DEL MEDIO AMBIENTE	37	44	52	53	62	68	80	89
MINISTERIO DEL DEPORTE	-	-	-	44	46	42	52	56
MINISTERIO DE LA MUJER Y LA EQUIDAD DE GÉNERO	-	-	-	-	-	46	50	50
SERVICIO ELECTORAL (c)	-	-	-	-	-	-	52	53
MINISTERIO DE LAS CULTURAS, LAS ARTES Y EL PATRIMONIO	-	-	-	-	-	-	-	212
TOTAL	57.370	59.411	61.795	64.799	68.032	70.255	75.383	79.709

Notas:

(a) En Anexo se informan los cambios institucionales de importancia que han acontecido durante el período.

(b) No incluye a Senadores(as) ni Diputados(as).

(c) Hasta 2016, la información del Servicio Electoral se encuentra contabilizada dentro del Ministerio del Interior y Seguridad Pública.

b) Participación de ministerios sobre total de personal en cargos técnicos (%)

MINISTERIOS (a)	2011	2012	2013	2014	2015	2016	2017	2018
PRESIDENCIA DE LA REPÚBLICA	0,0%	0,0%	0,0%	0,0%	0,0%	0,0%	0,0%	0,0%
CONGRESO NACIONAL (b)	0,4%	0,4%	0,4%	0,4%	0,4%	0,4%	0,3%	0,3%
PODER JUDICIAL	0,0%	0,0%	0,0%	0,0%	0,0%	0,0%	0,0%	0,0%
CONTRALORÍA GENERAL DE LA REPÚBLICA	0,3%	0,3%	0,2%	0,2%	0,2%	0,3%	0,3%	0,3%
MINISTERIO DEL INTERIOR Y SEGURIDAD PÚBLICA	0,4%	0,4%	0,4%	0,4%	0,4%	0,4%	1,0%	1,0%
MINISTERIO DE RELACIONES EXTERIORES	0,1%	0,1%	0,1%	0,1%	0,1%	0,1%	0,0%	0,0%
MINISTERIO DE ECONOMÍA, FOMENTO Y TURISMO	0,5%	0,5%	0,6%	0,6%	0,6%	0,6%	0,6%	0,6%
MINISTERIO DE HACIENDA	1,5%	1,6%	1,5%	1,3%	1,4%	1,3%	1,4%	1,4%
MINISTERIO DE EDUCACIÓN	10,5%	10,2%	10,0%	9,5%	9,9%	10,2%	11,0%	12,5%
MINISTERIO DE JUSTICIA Y DERECHOS HUMANOS	20,4%	21,1%	21,9%	23,0%	23,9%	22,6%	21,5%	20,9%
MINISTERIO DE DEFENSA NACIONAL	2,9%	3,1%	3,2%	3,3%	3,2%	3,3%	3,1%	3,2%
MINISTERIO DE OBRAS PÚBLICAS	1,7%	1,7%	1,7%	1,7%	1,6%	1,6%	1,5%	1,4%
MINISTERIO DE AGRICULTURA	2,8%	2,6%	2,7%	2,7%	2,7%	2,0%	2,6%	2,5%
MINISTERIO DE BIENES NACIONALES	0,1%	0,1%	0,1%	0,1%	0,1%	0,1%	0,1%	0,1%
MINISTERIO DEL TRABAJO Y PREVISIÓN SOCIAL	2,5%	2,8%	2,7%	2,6%	2,4%	2,2%	2,0%	1,9%
MINISTERIO DE SALUD	53,5%	52,7%	52,1%	51,9%	50,8%	52,7%	52,0%	51,0%
MINISTERIO DE MINERÍA	0,0%	0,0%	0,0%	0,0%	0,0%	0,0%	0,0%	0,0%
MINISTERIO DE VIVIENDA Y URBANISMO	0,7%	0,7%	0,7%	0,7%	0,8%	0,7%	0,9%	0,9%
MINISTERIO DE TRANSPORTES Y TELECOMUNICACIONES	0,2%	0,2%	0,2%	0,2%	0,2%	0,2%	0,3%	0,3%
MINISTERIO SECRETARÍA GENERAL DE GOBIERNO	0,1%	0,1%	0,1%	0,0%	0,0%	0,0%	0,0%	0,0%
MINISTERIO DE DESARROLLO SOCIAL	0,3%	0,3%	0,3%	0,3%	0,2%	0,2%	0,2%	0,2%
MINISTERIO SECRETARÍA GENERAL DE LA PRESIDENCIA DE LA REPÚBLICA	0,0%	0,0%	0,0%	0,0%	0,0%	0,0%	0,0%	0,0%
MINISTERIO PÚBLICO	0,9%	0,9%	0,9%	0,8%	0,8%	0,8%	0,8%	0,8%
MINISTERIO DE ENERGÍA	0,2%	0,2%	0,2%	0,2%	0,2%	0,2%	0,1%	0,1%
MINISTERIO DEL MEDIO AMBIENTE	0,1%	0,1%	0,1%	0,1%	0,1%	0,1%	0,1%	0,1%
MINISTERIO DEL DEPORTE	-	-	-	0,1%	0,1%	0,1%	0,1%	0,1%
MINISTERIO DE LA MUJER Y LA EQUIDAD DE GÉNERO	-	-	-	-	-	0,1%	0,1%	0,1%
SERVICIO ELECTORAL (c)	-	-	-	-	-	-	0,1%	0,1%
MINISTERIO DE LAS CULTURAS, LAS ARTES Y EL PATRIMONIO	-	-	-	-	-	-	-	0,3%
TOTAL	100,0%	100,0%	100,0%	100,0%	100,0%	100,0%	100,0%	100,0%

Notas:

(a) En Anexo se informan los cambios institucionales de importancia que han acontecido durante el período.

(b) No incluye a Senadores(as) ni Diputados(as).

(c) Hasta 2016, la información del Servicio Electoral se encuentra contabilizada dentro del Ministerio del Interior y Seguridad Pública.

c) Composición según sexo de cargos técnicos: % de Mujeres, según ministerios

MINISTERIOS (a)	2011	2012	2013	2014	2015	2016	2017	2018
PRESIDENCIA DE LA REPÚBLICA	0,0%	0,0%	0,0%	0,0%	0,0%	0,0%	0,0%	0,0%
CONGRESO NACIONAL (b)	31,0%	38,6%	39,4%	39,2%	40,9%	41,5%	42,1%	42,2%
PODER JUDICIAL	0,0%	0,0%	0,0%	0,0%	0,0%	0,0%	0,0%	0,0%
CONTRALORÍA GENERAL DE LA REPÚBLICA	55,1%	55,3%	54,9%	54,3%	56,6%	63,3%	64,0%	64,8%
MINISTERIO DEL INTERIOR Y SEGURIDAD PÚBLICA	55,0%	55,7%	57,6%	58,9%	57,8%	58,5%	56,6%	56,0%
MINISTERIO DE RELACIONES EXTERIORES	52,0%	41,7%	40,4%	43,2%	45,0%	43,2%	42,9%	45,5%
MINISTERIO DE ECONOMÍA, FOMENTO Y TURISMO	52,1%	55,4%	59,4%	60,2%	64,0%	63,1%	64,7%	66,4%
MINISTERIO DE HACIENDA	50,7%	51,1%	50,4%	50,8%	49,8%	48,2%	50,4%	48,7%
MINISTERIO DE EDUCACIÓN	95,1%	95,7%	95,8%	95,8%	96,2%	96,2%	96,2%	96,2%
MINISTERIO DE JUSTICIA Y DERECHOS HUMANOS	17,2%	17,7%	19,0%	21,4%	20,7%	21,1%	21,5%	22,2%
MINISTERIO DE DEFENSA NACIONAL	22,8%	24,3%	25,8%	27,3%	28,2%	29,3%	29,9%	30,4%
MINISTERIO DE OBRAS PÚBLICAS	57,1%	57,9%	58,1%	58,6%	59,2%	59,5%	59,6%	60,5%
MINISTERIO DE AGRICULTURA	25,9%	26,7%	29,3%	30,6%	31,0%	38,9%	31,0%	31,7%
MINISTERIO DE BIENES NACIONALES	58,0%	52,8%	58,9%	60,7%	61,3%	63,8%	54,7%	56,9%
MINISTERIO DEL TRABAJO Y PREVISIÓN SOCIAL	66,3%	65,9%	65,8%	65,7%	65,2%	65,6%	65,8%	65,0%
MINISTERIO DE SALUD	83,5%	83,7%	83,5%	83,3%	83,2%	83,2%	83,0%	83,0%
MINISTERIO DE MINERÍA	100,0%	84,6%	92,3%	93,3%	78,6%	78,6%	80,0%	73,3%
MINISTERIO DE VIVIENDA Y URBANISMO	57,6%	58,9%	59,1%	57,3%	61,5%	62,8%	60,9%	62,6%
MINISTERIO DE TRANSPORTES Y TELECOMUNICACIONES	51,2%	52,1%	53,4%	54,3%	53,8%	51,8%	48,3%	49,0%
MINISTERIO SECRETARÍA GENERAL DE GOBIERNO	46,3%	47,9%	51,1%	0,0%	0,0%	0,0%	0,0%	100,0%
MINISTERIO DE DESARROLLO SOCIAL	67,6%	68,2%	71,3%	70,7%	74,7%	68,6%	70,5%	68,8%
MINISTERIO SECRETARÍA GENERAL DE LA PRESIDENCIA DE LA REPÚBLICA	44,4%	62,5%	62,5%	55,6%	60,0%	75,0%	58,3%	72,7%
MINISTERIO PÚBLICO	50,8%	50,3%	49,3%	50,7%	51,6%	51,8%	52,2%	53,3%
MINISTERIO DE ENERGÍA	32,3%	31,9%	34,7%	41,0%	47,2%	47,7%	48,6%	50,5%
MINISTERIO DEL MEDIO AMBIENTE	75,7%	77,3%	75,0%	77,4%	74,2%	75,0%	71,3%	71,9%
MINISTERIO DEL DEPORTE	-	-	-	47,7%	43,5%	47,6%	59,6%	57,1%
MINISTERIO DE LA MUJER Y LA EQUIDAD DE GÉNERO	-	-	-	-	-	91,3%	86,0%	88,0%
SERVICIO ELECTORAL (c)	-	-	-	-	-	-	65,4%	66,0%
MINISTERIO DE LAS CULTURAS, LAS ARTES Y EL PATRIMONIO	-	-	-	-	-	-	-	65,1%
TOTAL	65,1%	65,0%	64,7%	64,5%	64,0%	65,6%	65,9%	66,7%

Notas:

(a) En Anexo se informan los cambios institucionales de importancia que han acontecido durante el período.

(b) No incluye a Senadoras ni Diputadas.

(c) Hasta 2016, la información del Servicio Electoral se encuentra contabilizada dentro del Ministerio del Interior y Seguridad Pública.

II.1.3.5 Distribución de personal en cargos administrativos y auxiliares, según ministerios

a) Nivel

MINISTERIOS (a)	2011	2012	2013	2014	2015	2016	2017	2018
PRESIDENCIA DE LA REPÚBLICA	239	231	232	224	221	216	214	205
CONGRESO NACIONAL (b)	338	319	321	313	322	336	332	335
PODER JUDICIAL	4.913	4.813	4.787	4.776	4.912	4.754	4.535	4.158
CONTRALORÍA GENERAL DE LA REPÚBLICA	550	548	561	548	515	416	421	412
MINISTERIO DEL INTERIOR Y SEGURIDAD PÚBLICA	1.502	1.544	1.552	1.509	1.489	1.494	5.935	6.050
MINISTERIO DE RELACIONES EXTERIORES	376	376	374	362	358	355	370	356
MINISTERIO DE ECONOMÍA, FOMENTO Y TURISMO	946	962	922	977	1.080	1.065	1.142	1.232
MINISTERIO DE HACIENDA	3.026	2.966	2.950	2.896	2.996	3.136	3.109	3.062
MINISTERIO DE EDUCACIÓN	3.627	3.630	3.777	3.714	3.753	3.885	4.268	7.162
MINISTERIO DE JUSTICIA Y DERECHOS HUMANOS	6.194	6.149	6.108	5.764	6.063	6.145	6.056	5.731
MINISTERIO DE DEFENSA NACIONAL	927	903	907	1.515	1.488	1.452	1.418	1.673
MINISTERIO DE OBRAS PÚBLICAS	4.159	4.048	4.003	4.084	4.040	3.996	3.921	3.942
MINISTERIO DE AGRICULTURA	988	969	968	916	896	1.310	860	801
MINISTERIO DE BIENES NACIONALES	144	154	152	147	147	144	168	168
MINISTERIO DEL TRABAJO Y PREVISIÓN SOCIAL	2.210	1.889	1.808	1.761	1.742	1.671	1.672	1.599
MINISTERIO DE SALUD	26.045	26.049	26.290	26.755	26.917	28.768	30.122	30.980
MINISTERIO DE MINERÍA	220	234	230	226	220	213	206	194
MINISTERIO DE VIVIENDA Y URBANISMO	1.277	1.192	1.194	1.128	1.065	1.017	1.040	971
MINISTERIO DE TRANSPORTES Y TELECOMUNICACIONES	250	231	215	225	213	218	239	254
MINISTERIO SECRETARÍA GENERAL DE GOBIERNO	333	335	333	175	171	167	172	162
MINISTERIO DE DESARROLLO SOCIAL	589	601	626	609	629	596	712	777
MINISTERIO SECRETARÍA GENERAL DE LA PRESIDENCIA DE LA REPÚBLICA	44	41	42	45	48	52	52	51
MINISTERIO PÚBLICO	1.511	1.514	1.507	1.508	1.478	1.563	1.596	1.661
MINISTERIO DE ENERGÍA	169	172	174	175	192	185	187	188
MINISTERIO DEL MEDIO AMBIENTE	90	80	87	80	81	77	83	78
MINISTERIO DEL DEPORTE	-	-	-	152	155	162	294	283
MINISTERIO DE LA MUJER Y LA EQUIDAD DE GÉNERO	-	-	-	-	-	52	73	80
SERVICIO ELECTORAL (c)	-	-	-	-	-	-	163	172
MINISTERIO DE LAS CULTURAS, LAS ARTES Y EL PATRIMONIO	-	-	-	-	-	-	-	734
TOTAL	60.667	59.950	60.120	60.584	61.191	63.445	69.360	73.471

Notas:

(a) En Anexo se informan los cambios institucionales de importancia que han acontecido durante el período.

(b) No incluye a Senadores(as) ni Diputados(as).

(c) Hasta 2016, la información del Servicio Electoral se encuentra contabilizada dentro del Ministerio del Interior y Seguridad Pública.

b) Participación de ministerios sobre total de personal en cargos administrativos y auxiliares (%)

MINISTERIOS (a)	2011	2012	2013	2014	2015	2016	2017	2018
PRESIDENCIA DE LA REPÚBLICA	0,4%	0,4%	0,4%	0,4%	0,4%	0,3%	0,3%	0,3%
CONGRESO NACIONAL (b)	0,6%	0,5%	0,5%	0,5%	0,5%	0,5%	0,5%	0,5%
PODER JUDICIAL	8,1%	8,0%	8,0%	7,9%	8,0%	7,5%	6,5%	5,7%
CONTRALORÍA GENERAL DE LA REPÚBLICA	0,9%	0,9%	0,9%	0,9%	0,8%	0,7%	0,6%	0,6%
MINISTERIO DEL INTERIOR Y SEGURIDAD PÚBLICA	2,5%	2,6%	2,6%	2,5%	2,4%	2,4%	8,6%	8,2%
MINISTERIO DE RELACIONES EXTERIORES	0,6%	0,6%	0,6%	0,6%	0,6%	0,6%	0,5%	0,5%
MINISTERIO DE ECONOMÍA, FOMENTO Y TURISMO	1,6%	1,6%	1,5%	1,6%	1,8%	1,7%	1,6%	1,7%
MINISTERIO DE HACIENDA	5,0%	4,9%	4,9%	4,8%	4,9%	4,9%	4,5%	4,2%
MINISTERIO DE EDUCACIÓN	6,0%	6,1%	6,3%	6,1%	6,1%	6,1%	6,2%	9,7%
MINISTERIO DE JUSTICIA Y DERECHOS HUMANOS	10,2%	10,3%	10,2%	9,5%	9,9%	9,7%	8,7%	7,8%
MINISTERIO DE DEFENSA NACIONAL	1,5%	1,5%	1,5%	2,5%	2,4%	2,3%	2,0%	2,3%
MINISTERIO DE OBRAS PÚBLICAS	6,9%	6,8%	6,7%	6,7%	6,6%	6,3%	5,7%	5,4%
MINISTERIO DE AGRICULTURA	1,6%	1,6%	1,6%	1,5%	1,5%	2,1%	1,2%	1,1%
MINISTERIO DE BIENES NACIONALES	0,2%	0,3%	0,3%	0,2%	0,2%	0,2%	0,2%	0,2%
MINISTERIO DEL TRABAJO Y PREVISIÓN SOCIAL	3,6%	3,2%	3,0%	2,9%	2,8%	2,6%	2,4%	2,2%
MINISTERIO DE SALUD	42,9%	43,5%	43,7%	44,2%	44,0%	45,3%	43,4%	42,2%
MINISTERIO DE MINERÍA	0,4%	0,4%	0,4%	0,4%	0,4%	0,3%	0,3%	0,3%
MINISTERIO DE VIVIENDA Y URBANISMO	2,1%	2,0%	2,0%	1,9%	1,7%	1,6%	1,5%	1,3%
MINISTERIO DE TRANSPORTES Y TELECOMUNICACIONES	0,4%	0,4%	0,4%	0,4%	0,3%	0,3%	0,3%	0,3%
MINISTERIO SECRETARÍA GENERAL DE GOBIERNO	0,5%	0,6%	0,6%	0,3%	0,3%	0,3%	0,2%	0,2%
MINISTERIO DE DESARROLLO SOCIAL	1,0%	1,0%	1,0%	1,0%	1,0%	0,9%	1,0%	1,1%
MINISTERIO SECRETARÍA GENERAL DE LA PRESIDENCIA DE LA REPÚBLICA	0,1%	0,1%	0,1%	0,1%	0,1%	0,1%	0,1%	0,1%
MINISTERIO PÚBLICO	2,5%	2,5%	2,5%	2,5%	2,4%	2,5%	2,3%	2,3%
MINISTERIO DE ENERGÍA	0,3%	0,3%	0,3%	0,3%	0,3%	0,3%	0,3%	0,3%
MINISTERIO DEL MEDIO AMBIENTE	0,1%	0,1%	0,1%	0,1%	0,1%	0,1%	0,1%	0,1%
MINISTERIO DEL DEPORTE	-	-	-	0,3%	0,3%	0,3%	0,4%	0,4%
MINISTERIO DE LA MUJER Y LA EQUIDAD DE GÉNERO	-	-	-	-	-	0,1%	0,1%	0,1%
SERVICIO ELECTORAL (c)	-	-	-	-	-	-	0,2%	0,2%
MINISTERIO DE LAS CULTURAS, LAS ARTES Y EL PATRIMONIO	-	-	-	-	-	-	-	1,0%
TOTAL	100,0%	100,0%	100,0%	100,0%	100,0%	100,0%	100,0%	100,0%

Notas:

(a) En Anexo se informan los cambios institucionales de importancia que han acontecido durante el período.

(b) No incluye a Senadores(as) ni Diputados(as).

(c) Hasta 2016, la información del Servicio Electoral se encuentra contabilizada dentro del Ministerio del Interior y Seguridad Pública.

c) Composición según sexo de cargos administrativos y auxiliares: % de Mujeres, según ministerios

MINISTERIOS (a)	2011	2012	2013	2014	2015	2016	2017	2018
PRESIDENCIA DE LA REPÚBLICA	28,9%	29,9%	30,2%	28,1%	27,1%	25,5%	26,2%	25,9%
CONGRESO NACIONAL (b)	18,9%	13,8%	14,3%	15,0%	14,3%	12,2%	13,0%	12,5%
PODER JUDICIAL	55,9%	56,3%	57,2%	56,9%	57,0%	57,3%	58,0%	58,5%
CONTRALORÍA GENERAL DE LA REPÚBLICA	54,5%	52,4%	52,4%	50,7%	49,5%	42,8%	44,4%	41,0%
MINISTERIO DEL INTERIOR Y SEGURIDAD PÚBLICA	54,0%	54,1%	53,7%	52,9%	52,9%	52,2%	57,2%	56,9%
MINISTERIO DE RELACIONES EXTERIORES	62,0%	64,9%	64,7%	63,3%	62,3%	62,8%	63,2%	64,0%
MINISTERIO DE ECONOMÍA, FOMENTO Y TURISMO	59,6%	61,3%	60,6%	61,5%	64,3%	64,7%	64,9%	64,9%
MINISTERIO DE HACIENDA	48,7%	49,1%	48,9%	48,8%	49,1%	49,2%	49,6%	50,3%
MINISTERIO DE EDUCACIÓN	65,6%	66,4%	66,8%	67,3%	67,5%	67,5%	68,1%	74,1%
MINISTERIO DE JUSTICIA Y DERECHOS HUMANOS	62,1%	62,3%	61,8%	61,0%	61,5%	61,3%	62,3%	62,4%
MINISTERIO DE DEFENSA NACIONAL	42,1%	40,0%	39,4%	42,2%	41,4%	41,5%	41,5%	36,8%
MINISTERIO DE OBRAS PÚBLICAS	20,9%	21,1%	22,0%	21,2%	21,8%	22,0%	22,2%	22,2%
MINISTERIO DE AGRICULTURA	54,6%	55,2%	57,1%	57,6%	56,9%	39,4%	57,8%	57,9%
MINISTERIO DE BIENES NACIONALES	60,4%	61,0%	61,8%	62,6%	64,6%	64,6%	63,1%	64,9%
MINISTERIO DEL TRABAJO Y PREVISIÓN SOCIAL	56,2%	56,7%	56,3%	55,8%	55,7%	56,7%	56,8%	56,7%
MINISTERIO DE SALUD	58,8%	59,2%	60,0%	60,1%	60,0%	60,5%	61,2%	61,8%
MINISTERIO DE MINERÍA	60,5%	49,6%	49,6%	48,2%	48,6%	49,3%	49,5%	50,5%
MINISTERIO DE VIVIENDA Y URBANISMO	45,5%	44,5%	45,1%	45,0%	46,0%	45,2%	47,2%	46,4%
MINISTERIO DE TRANSPORTES Y TELECOMUNICACIONES	56,0%	55,0%	55,3%	56,4%	55,9%	56,0%	52,3%	49,2%
MINISTERIO SECRETARÍA GENERAL DE GOBIERNO	46,2%	47,5%	48,9%	44,6%	45,6%	45,5%	44,2%	46,9%
MINISTERIO DE DESARROLLO SOCIAL	62,3%	62,1%	62,5%	61,1%	59,8%	59,4%	60,3%	60,4%
MINISTERIO SECRETARÍA GENERAL DE LA PRESIDENCIA DE LA REPÚBLICA	31,8%	26,8%	28,6%	35,6%	43,8%	44,2%	48,1%	47,1%
MINISTERIO PÚBLICO	56,8%	57,0%	57,1%	56,8%	56,8%	57,4%	57,1%	57,4%
MINISTERIO DE ENERGÍA	55,6%	55,8%	58,0%	60,0%	60,4%	62,2%	62,0%	59,6%
MINISTERIO DEL MEDIO AMBIENTE	71,1%	67,5%	69,0%	67,5%	69,1%	68,8%	67,5%	67,9%
MINISTERIO DEL DEPORTE	-	-	-	55,3%	58,1%	55,6%	50,0%	50,5%
MINISTERIO DE LA MUJER Y LA EQUIDAD DE GÉNERO	-	-	-	-	-	44,2%	46,6%	50,0%
SERVICIO ELECTORAL (c)	-	-	-	-	-	-	44,8%	45,9%
MINISTERIO DE LAS CULTURAS, LAS ARTES Y EL PATRIMONIO	-	-	-	-	-	-	-	53,0%
TOTAL	55,0%	55,3%	55,8%	55,6%	55,7%	55,7%	57,0%	58,2%

Notas:

(a) En Anexo se informan los cambios institucionales de importancia que han acontecido durante el período.

(b) No incluye a Senadoras ni Diputadas.

(c) Hasta 2016, la información del Servicio Electoral se encuentra contabilizada dentro del Ministerio del Interior y Seguridad Pública.

II.1.4 Distribución del Personal de la Dotación según rangos de edad

II.1.4.1 Distribución según rangos de edad y sexo

a) Nivel

	2011	2012	2013	2014	2015	2016	2017	2018
DOTACIÓN GOBIERNO CENTRAL								
24 AÑOS O MENOS	7.640	7.458	7.631	7.569	8.300	6.974	6.911	6.672
ENTRE 25 y 34 AÑOS	55.368	57.256	60.016	62.187	67.002	70.145	78.156	84.469
ENTRE 35 y 44 AÑOS	59.495	61.222	63.522	66.595	71.259	75.173	83.962	91.164
ENTRE 45 y 54 AÑOS	47.916	48.020	48.927	50.923	53.091	55.303	60.052	65.789
ENTRE 55 y 59 AÑOS	23.009	23.048	22.662	22.323	22.482	22.723	23.802	25.561
ENTRE 60 y 64 AÑOS	12.338	14.026	14.721	15.445	14.886	16.964	17.734	19.192
65 Y MÁS AÑOS	4.632	5.579	6.254	6.675	6.152	7.873	7.637	7.145
Total Dotación	210.398	216.609	223.733	231.717	243.172	255.155	278.254	299.992
MUJERES								
24 AÑOS O MENOS	4.732	4.435	4.371	4.216	4.300	3.767	3.959	4.012
ENTRE 25 y 34 AÑOS	33.045	34.205	36.226	37.944	41.168	43.368	48.863	53.780
ENTRE 35 y 44 AÑOS	34.520	35.750	37.366	39.285	42.380	44.893	50.612	55.475
ENTRE 45 y 54 AÑOS	27.635	27.763	28.413	29.542	30.826	32.356	35.440	39.381
ENTRE 55 y 59 AÑOS	14.524	14.416	14.000	13.550	13.511	13.534	13.982	15.067
ENTRE 60 y 64 AÑOS	4.885	6.457	7.052	7.638	6.847	8.863	9.053	9.956
65 Y MÁS AÑOS	1.216	1.449	1.678	1.854	1.549	2.120	2.207	2.233
Total Mujeres	120.557	124.475	129.106	134.029	140.581	148.901	164.116	179.904
HOMBRES								
24 AÑOS O MENOS	2.908	3.023	3.260	3.353	4.000	3.207	2.952	2.660
ENTRE 25 y 34 AÑOS	22.323	23.051	23.790	24.243	25.834	26.777	29.293	30.689
ENTRE 35 y 44 AÑOS	24.975	25.472	26.156	27.310	28.879	30.280	33.350	35.689
ENTRE 45 y 54 AÑOS	20.281	20.257	20.514	21.381	22.265	22.947	24.612	26.408
ENTRE 55 y 59 AÑOS	8.485	8.632	8.662	8.773	8.971	9.189	9.820	10.494
ENTRE 60 y 64 AÑOS	7.453	7.569	7.669	7.807	8.039	8.101	8.681	9.236
65 Y MÁS AÑOS	3.416	4.130	4.576	4.821	4.603	5.753	5.430	4.912
Total Hombres	89.841	92.134	94.627	97.688	102.591	106.254	114.138	120.088

b) Participación sobre el total de la Dotación (%)

	2011	2012	2013	2014	2015	2016	2017	2018
24 AÑOS O MENOS	3,6%	3,4%	3,4%	3,3%	3,4%	2,7%	2,5%	2,2%
MUJERES	2,2%	2,0%	2,0%	1,8%	1,8%	1,5%	1,4%	1,3%
HOMBRES	1,4%	1,4%	1,5%	1,4%	1,6%	1,3%	1,1%	0,9%
ENTRE 25 y 34 AÑOS	26,3%	26,4%	26,8%	26,8%	27,6%	27,5%	28,1%	28,2%
MUJERES	15,7%	15,8%	16,2%	16,4%	16,9%	17,0%	17,6%	17,9%
HOMBRES	10,6%	10,6%	10,6%	10,5%	10,6%	10,5%	10,5%	10,2%
ENTRE 35 y 44 AÑOS	28,3%	28,3%	28,4%	28,7%	29,3%	29,5%	30,2%	30,4%
MUJERES	16,4%	16,5%	16,7%	17,0%	17,4%	17,6%	18,2%	18,5%
HOMBRES	11,9%	11,8%	11,7%	11,8%	11,9%	11,9%	12,0%	11,9%
ENTRE 45 y 54 AÑOS	22,8%	22,2%	21,9%	22,0%	21,8%	21,7%	21,6%	21,9%
MUJERES	13,1%	12,8%	12,7%	12,7%	12,7%	12,7%	12,7%	13,1%
HOMBRES	9,6%	9,4%	9,2%	9,2%	9,2%	9,0%	8,8%	8,8%
ENTRE 55 y 59 AÑOS	10,9%	10,6%	10,1%	9,6%	9,2%	8,9%	8,6%	8,5%
MUJERES	6,9%	6,7%	6,3%	5,8%	5,6%	5,3%	5,0%	5,0%
HOMBRES	4,0%	4,0%	3,9%	3,8%	3,7%	3,6%	3,5%	3,5%
ENTRE 60 y 64 AÑOS	5,9%	6,5%	6,6%	6,7%	6,1%	6,6%	6,4%	6,4%
MUJERES	2,3%	3,0%	3,2%	3,3%	2,8%	3,5%	3,3%	3,3%
HOMBRES	3,5%	3,5%	3,4%	3,4%	3,3%	3,2%	3,1%	3,1%
65 Y MÁS AÑOS	2,2%	2,6%	2,8%	2,9%	2,5%	3,1%	2,7%	2,4%
MUJERES	0,6%	0,7%	0,8%	0,8%	0,6%	0,8%	0,8%	0,7%
HOMBRES	1,6%	1,9%	2,0%	2,1%	1,9%	2,3%	2,0%	1,6%
TOTAL	100,0%	100,0%	100,0%	100,0%	100,0%	100,0%	100,0%	100,0%

c) Composición según sexo y rango de edad (%)

	2011	2012	2013	2014	2015	2016	2017	2018
PERSONAL DE LA DOTACIÓN	100,0%	100,0%	100,0%	100,0%	100,0%	100,0%	100,0%	100,0%
24 AÑOS O MENOS	3,6%	3,4%	3,4%	3,3%	3,4%	2,7%	2,5%	2,2%
ENTRE 25 y 34 AÑOS	26,3%	26,4%	26,8%	26,8%	27,6%	27,5%	28,1%	28,2%
ENTRE 35 y 44 AÑOS	28,3%	28,3%	28,4%	28,7%	29,3%	29,5%	30,2%	30,4%
ENTRE 45 y 54 AÑOS	22,8%	22,2%	21,9%	22,0%	21,8%	21,7%	21,6%	21,9%
ENTRE 55 y 59 AÑOS	10,9%	10,6%	10,1%	9,6%	9,2%	8,9%	8,6%	8,5%
ENTRE 60 y 64 AÑOS	5,9%	6,5%	6,6%	6,7%	6,1%	6,6%	6,4%	6,4%
65 Y MÁS AÑOS	2,2%	2,6%	2,8%	2,9%	2,5%	3,1%	2,7%	2,4%
MUJERES	100,0%	100,0%	100,0%	100,0%	100,0%	100,0%	100,0%	100,0%
24 AÑOS O MENOS	3,9%	3,6%	3,4%	3,1%	3,1%	2,5%	2,4%	2,2%
ENTRE 25 y 34 AÑOS	27,4%	27,5%	28,1%	28,3%	29,3%	29,1%	29,8%	29,9%
ENTRE 35 y 44 AÑOS	28,6%	28,7%	28,9%	29,3%	30,1%	30,1%	30,8%	30,8%
ENTRE 45 y 54 AÑOS	22,9%	22,3%	22,0%	22,0%	21,9%	21,7%	21,6%	21,9%
ENTRE 55 y 59 AÑOS	12,0%	11,6%	10,8%	10,1%	9,6%	9,1%	8,5%	8,4%
ENTRE 60 y 64 AÑOS	4,1%	5,2%	5,5%	5,7%	4,9%	6,0%	5,5%	5,5%
65 Y MÁS AÑOS	1,0%	1,2%	1,3%	1,4%	1,1%	1,4%	1,3%	1,2%
HOMBRES	100,0%	100,0%	100,0%	100,0%	100,0%	100,0%	100,0%	100,0%
24 AÑOS O MENOS	3,2%	3,3%	3,4%	3,4%	3,9%	3,0%	2,6%	2,2%
ENTRE 25 y 34 AÑOS	24,8%	25,0%	25,1%	24,8%	25,2%	25,2%	25,7%	25,6%
ENTRE 35 y 44 AÑOS	27,8%	27,6%	27,6%	28,0%	28,1%	28,5%	29,2%	29,7%
ENTRE 45 y 54 AÑOS	22,6%	22,0%	21,7%	21,9%	21,7%	21,6%	21,6%	22,0%
ENTRE 55 y 59 AÑOS	9,4%	9,4%	9,2%	9,0%	8,7%	8,6%	8,6%	8,7%
ENTRE 60 y 64 AÑOS	8,3%	8,2%	8,1%	8,0%	7,8%	7,6%	7,6%	7,7%
65 Y MÁS AÑOS	3,8%	4,5%	4,8%	4,9%	4,5%	5,4%	4,8%	4,1%

II.1.4.2 Distribución de personal con 24 años de edad o menos, según ministerios

a) Nivel

MINISTERIOS (a)	2011	2012	2013	2014	2015	2016	2017	2018
PRESIDENCIA DE LA REPÚBLICA	6	5	5	8	5	3	2	3
CONGRESO NACIONAL (b)	3	2	2	1	6	4	3	1
PODER JUDICIAL	110	67	43	28	65	61	40	27
CONTRALORÍA GENERAL DE LA REPÚBLICA	56	56	63	40	25	18	22	35
MINISTERIO DEL INTERIOR Y SEGURIDAD PÚBLICA	77	70	75	66	47	51	244	202
MINISTERIO DE RELACIONES EXTERIORES	11	7	9	7	14	15	16	13
MINISTERIO DE ECONOMÍA, FOMENTO Y TURISMO	48	52	45	37	23	20	19	19
MINISTERIO DE HACIENDA	125	103	86	89	148	126	100	81
MINISTERIO DE EDUCACIÓN	949	792	696	580	753	742	913	1.338
MINISTERIO DE JUSTICIA Y DERECHOS HUMANOS	1.889	2.182	2.396	2.543	3.418	2.571	2.126	1.704
MINISTERIO DE DEFENSA NACIONAL	115	161	223	260	221	216	196	247
MINISTERIO DE OBRAS PÚBLICAS	124	110	97	117	107	82	67	62
MINISTERIO DE AGRICULTURA	38	30	46	50	31	25	25	25
MINISTERIO DE BIENES NACIONALES	2		2	3	5	3	3	1
MINISTERIO DEL TRABAJO Y PREVISIÓN SOCIAL	92	97	84	70	71	59	69	52
MINISTERIO DE SALUD	3.790	3.538	3.579	3.511	3.228	2.875	2.919	2.690
MINISTERIO DE MINERÍA	14	12	13	9	7	3	4	3
MINISTERIO DE VIVIENDA Y URBANISMO	87	71	82	75	64	40	63	64
MINISTERIO DE TRANSPORTES Y TELECOMUNICACIONES	13	11	10	8	2	3	3	6
MINISTERIO SECRETARÍA GENERAL DE GOBIERNO	13	10	5	4	5	2	1	
MINISTERIO DE DESARROLLO SOCIAL	23	31	31	26	22	18	13	8
MINISTERIO SECRETARÍA GENERAL DE LA PRESIDENCIA DE LA REPÚBLICA	3	5	3		1	1	1	
MINISTERIO PÚBLICO	36	34	22	28	15	26	40	45
MINISTERIO DE ENERGÍA	11	9	9	7	12	4	8	8
MINISTERIO DEL MEDIO AMBIENTE	5	3	5	1	3	3	7	5
MINISTERIO DEL DEPORTE	-	-	-	1	2	1	3	2
MINISTERIO DE LA MUJER Y LA EQUIDAD DE GÉNERO	-	-	-	-	-	2	2	1
SERVICIO ELECTORAL (c)	-	-	-	-	-	-	2	1
MINISTERIO DE LAS CULTURAS, LAS ARTES Y EL PATRIMONIO	-	-	-	-	-	-	-	29
TOTAL	7.640	7.458	7.631	7.569	8.300	6.974	6.911	6.672

Notas:

(a) En Anexo se informan los cambios institucionales de importancia que han acontecido durante el período.

(b) No incluye a Senadores(as) ni Diputados(as).

(c) Hasta 2016, la información del Servicio Electoral se encuentra contabilizada dentro del Ministerio del Interior y Seguridad Pública.

b) Participación de ministerios sobre total de personal con 24 años de edad o menos (%)

MINISTERIOS (a)	2011	2012	2013	2014	2015	2016	2017	2018
PRESIDENCIA DE LA REPÚBLICA	0,1%	0,1%	0,1%	0,1%	0,1%	0,0%	0,0%	0,0%
CONGRESO NACIONAL (b)	0,0%	0,0%	0,0%	0,0%	0,1%	0,1%	0,0%	0,0%
PODER JUDICIAL	1,4%	0,9%	0,6%	0,4%	0,8%	0,9%	0,6%	0,4%
CONTRALORÍA GENERAL DE LA REPÚBLICA	0,7%	0,8%	0,8%	0,5%	0,3%	0,3%	0,3%	0,5%
MINISTERIO DEL INTERIOR Y SEGURIDAD PÚBLICA	1,0%	0,9%	1,0%	0,9%	0,6%	0,7%	3,5%	3,0%
MINISTERIO DE RELACIONES EXTERIORES	0,1%	0,1%	0,1%	0,1%	0,2%	0,2%	0,2%	0,2%
MINISTERIO DE ECONOMÍA, FOMENTO Y TURISMO	0,6%	0,7%	0,6%	0,5%	0,3%	0,3%	0,3%	0,3%
MINISTERIO DE HACIENDA	1,6%	1,4%	1,1%	1,2%	1,8%	1,8%	1,4%	1,2%
MINISTERIO DE EDUCACIÓN	12,4%	10,6%	9,1%	7,7%	9,1%	10,6%	13,2%	20,1%
MINISTERIO DE JUSTICIA Y DERECHOS HUMANOS	24,7%	29,3%	31,4%	33,6%	41,2%	36,9%	30,8%	25,5%
MINISTERIO DE DEFENSA NACIONAL	1,5%	2,2%	2,9%	3,4%	2,7%	3,1%	2,8%	3,7%
MINISTERIO DE OBRAS PÚBLICAS	1,6%	1,5%	1,3%	1,5%	1,3%	1,2%	1,0%	0,9%
MINISTERIO DE AGRICULTURA	0,5%	0,4%	0,6%	0,7%	0,4%	0,4%	0,4%	0,4%
MINISTERIO DE BIENES NACIONALES	0,0%	0,0%	0,0%	0,0%	0,1%	0,0%	0,0%	0,0%
MINISTERIO DEL TRABAJO Y PREVISIÓN SOCIAL	1,2%	1,3%	1,1%	0,9%	0,9%	0,8%	1,0%	0,8%
MINISTERIO DE SALUD	49,6%	47,4%	46,9%	46,4%	38,9%	41,2%	42,2%	40,3%
MINISTERIO DE MINERÍA	0,2%	0,2%	0,2%	0,1%	0,1%	0,0%	0,1%	0,0%
MINISTERIO DE VIVIENDA Y URBANISMO	1,1%	1,0%	1,1%	1,0%	0,8%	0,6%	0,9%	1,0%
MINISTERIO DE TRANSPORTES Y TELECOMUNICACIONES	0,2%	0,1%	0,1%	0,1%	0,0%	0,0%	0,0%	0,1%
MINISTERIO SECRETARÍA GENERAL DE GOBIERNO	0,2%	0,1%	0,1%	0,1%	0,1%	0,0%	0,0%	0,0%
MINISTERIO DE DESARROLLO SOCIAL	0,3%	0,4%	0,4%	0,3%	0,3%	0,3%	0,2%	0,1%
MINISTERIO SECRETARÍA GENERAL DE LA PRESIDENCIA DE LA REPÚBLICA	0,0%	0,1%	0,0%	0,0%	0,0%	0,0%	0,0%	0,0%
MINISTERIO PÚBLICO	0,5%	0,5%	0,3%	0,4%	0,2%	0,4%	0,6%	0,7%
MINISTERIO DE ENERGÍA	0,1%	0,1%	0,1%	0,1%	0,1%	0,1%	0,1%	0,1%
MINISTERIO DEL MEDIO AMBIENTE	0,1%	0,0%	0,1%	0,0%	0,0%	0,0%	0,1%	0,1%
MINISTERIO DEL DEPORTE	-	-	-	0,0%	0,0%	0,0%	0,0%	0,0%
MINISTERIO DE LA MUJER Y LA EQUIDAD DE GÉNERO	-	-	-	-	-	0,0%	0,0%	0,0%
SERVICIO ELECTORAL (c)	-	-	-	-	-	-	0,0%	0,0%
MINISTERIO DE LAS CULTURAS, LAS ARTES Y EL PATRIMONIO	-	-	-	-	-	-	-	0,4%
TOTAL	100,0%	100,0%	100,0%	100,0%	100,0%	100,0%	100,0%	100,0%

Notas:

(a) En Anexo se informan los cambios institucionales de importancia que han acontecido durante el período.

(b) No incluye a Senadores(as) ni Diputados(as).

(c) Hasta 2016, la información del Servicio Electoral se encuentra contabilizada dentro del Ministerio del Interior y Seguridad Pública.

c) Composición según sexo de personal con 24 años de edad o menos: % de Mujeres, según ministerios

MINISTERIOS (a)	2011	2012	2013	2014	2015	2016	2017	2018
PRESIDENCIA DE LA REPÚBLICA	33,3%	20,0%	40,0%	25,0%	20,0%	0,0%	50,0%	33,3%
CONGRESO NACIONAL (b)	0,0%	0,0%	50,0%	100,0%	33,3%	25,0%	33,3%	100,0%
PODER JUDICIAL	60,9%	56,7%	69,8%	71,4%	63,1%	72,1%	67,5%	66,7%
CONTRALORÍA GENERAL DE LA REPÚBLICA	66,1%	69,6%	65,1%	62,5%	60,0%	55,6%	63,6%	51,4%
MINISTERIO DEL INTERIOR Y SEGURIDAD PÚBLICA	57,1%	50,0%	58,7%	53,0%	53,2%	58,8%	55,7%	52,0%
MINISTERIO DE RELACIONES EXTERIORES	63,6%	57,1%	66,7%	42,9%	42,9%	46,7%	43,8%	46,2%
MINISTERIO DE ECONOMÍA, FOMENTO Y TURISMO	52,1%	55,8%	53,3%	56,8%	78,3%	70,0%	73,7%	63,2%
MINISTERIO DE HACIENDA	47,2%	40,8%	37,2%	40,4%	56,1%	48,4%	49,0%	51,9%
MINISTERIO DE EDUCACIÓN	92,6%	92,7%	90,5%	90,5%	92,2%	91,4%	91,1%	92,1%
MINISTERIO DE JUSTICIA Y DERECHOS HUMANOS	21,7%	21,1%	20,5%	23,0%	20,0%	21,3%	22,0%	20,1%
MINISTERIO DE DEFENSA NACIONAL	47,8%	48,4%	41,3%	41,5%	38,5%	45,8%	44,4%	47,0%
MINISTERIO DE OBRAS PÚBLICAS	45,2%	45,5%	45,4%	41,9%	47,7%	48,8%	55,2%	53,2%
MINISTERIO DE AGRICULTURA	34,2%	30,0%	45,7%	56,0%	48,4%	56,0%	56,0%	48,0%
MINISTERIO DE BIENES NACIONALES	100,0%	0,0%	50,0%	66,7%	60,0%	66,7%	100,0%	0,0%
MINISTERIO DEL TRABAJO Y PREVISIÓN SOCIAL	59,8%	71,1%	60,7%	60,0%	54,9%	45,8%	56,5%	55,8%
MINISTERIO DE SALUD	76,8%	77,6%	77,1%	75,4%	76,2%	74,2%	73,7%	72,7%
MINISTERIO DE MINERÍA	78,6%	75,0%	53,8%	77,8%	57,1%	66,7%	100,0%	100,0%
MINISTERIO DE VIVIENDA Y URBANISMO	57,5%	52,1%	54,9%	53,3%	56,3%	60,0%	47,6%	45,3%
MINISTERIO DE TRANSPORTES Y TELECOMUNICACIONES	38,5%	54,5%	70,0%	62,5%	50,0%	66,7%	33,3%	66,7%
MINISTERIO SECRETARÍA GENERAL DE GOBIERNO	84,6%	70,0%	60,0%	50,0%	60,0%	50,0%	100,0%	0,0%
MINISTERIO DE DESARROLLO SOCIAL	78,3%	58,1%	67,7%	73,1%	72,7%	66,7%	69,2%	75,0%
MINISTERIO SECRETARÍA GENERAL DE LA PRESIDENCIA DE LA REPÚBLICA	33,3%	60,0%	0,0%	0,0%	100,0%	100,0%	100,0%	0,0%
MINISTERIO PÚBLICO	27,8%	41,2%	54,5%	35,7%	40,0%	53,8%	55,0%	62,2%
MINISTERIO DE ENERGÍA	18,2%	22,2%	33,3%	28,6%	58,3%	25,0%	50,0%	37,5%
MINISTERIO DEL MEDIO AMBIENTE	60,0%	100,0%	80,0%	100,0%	100,0%	100,0%	85,7%	80,0%
MINISTERIO DEL DEPORTE	-	-	-	0,0%	0,0%	0,0%	0,0%	50,0%
MINISTERIO DE LA MUJER Y LA EQUIDAD DE GÉNERO	-	-	-	-	-	0,0%	0,0%	0,0%
SERVICIO ELECTORAL (c)	-	-	-	-	-	-	50,0%	100,0%
MINISTERIO DE LAS CULTURAS, LAS ARTES Y EL PATRIMONIO	-	-	-	-	-	-	-	37,9%
TOTAL	61,9%	59,5%	57,3%	55,7%	51,8%	54,0%	57,3%	60,1%

Notas:

(a) En Anexo se informan los cambios institucionales de importancia que han acontecido durante el período.

(b) No incluye a Senadoras ni Diputadas.

(c) Hasta 2016, la información del Servicio Electoral se encuentra contabilizada dentro del Ministerio del Interior y Seguridad Pública.

II.1.4.3 Distribución de personal con 25 y hasta 34 años de edad, según ministerios

a) Nivel

MINISTERIOS (a)	2011	2012	2013	2014	2015	2016	2017	2018
PRESIDENCIA DE LA REPÚBLICA	50	41	37	47	49	47	45	60
CONGRESO NACIONAL (b)	109	98	90	84	102	98	87	78
PODER JUDICIAL	2.770	2.527	2.356	2.210	2.689	2.598	2.319	2.047
CONTRALORÍA GENERAL DE LA REPÚBLICA	617	676	731	757	719	677	638	654
MINISTERIO DEL INTERIOR Y SEGURIDAD PÚBLICA	932	1.025	989	881	878	836	2.897	2.875
MINISTERIO DE RELACIONES EXTERIORES	273	314	308	281	280	283	272	287
MINISTERIO DE ECONOMÍA, FOMENTO Y TURISMO	822	991	995	1.152	1.220	1.130	1.118	1.135
MINISTERIO DE HACIENDA	1.798	1.768	1.694	1.620	1.977	2.068	2.055	2.003
MINISTERIO DE EDUCACIÓN	4.331	4.454	4.816	4.717	5.196	5.533	6.515	10.077
MINISTERIO DE JUSTICIA Y DERECHOS HUMANOS	8.704	9.000	9.495	9.736	10.062	9.924	9.959	9.860
MINISTERIO DE DEFENSA NACIONAL	949	963	971	1.151	1.142	1.183	1.195	1.274
MINISTERIO DE OBRAS PÚBLICAS	1.321	1.380	1.360	1.315	1.331	1.213	1.159	1.178
MINISTERIO DE AGRICULTURA	948	898	1.004	932	927	875	796	901
MINISTERIO DE BIENES NACIONALES	115	131	113	93	103	79	100	125
MINISTERIO DEL TRABAJO Y PREVISIÓN SOCIAL	1.263	1.311	1.304	1.227	1.227	1.086	1.086	1.071
MINISTERIO DE SALUD	26.664	28.090	30.231	32.756	35.955	39.464	44.123	46.581
MINISTERIO DE MINERÍA	190	225	230	207	220	197	183	170
MINISTERIO DE VIVIENDA Y URBANISMO	658	662	699	658	688	595	1.066	1.150
MINISTERIO DE TRANSPORTES Y TELECOMUNICACIONES	229	228	235	243	211	196	182	169
MINISTERIO SECRETARÍA GENERAL DE GOBIERNO	231	238	232	96	105	109	108	139
MINISTERIO DE DESARROLLO SOCIAL	777	782	775	697	663	572	610	606
MINISTERIO SECRETARÍA GENERAL DE LA PRESIDENCIA DE LA REPÚBLICA	33	30	29	34	34	31	52	55
MINISTERIO PÚBLICO	1.183	1.011	873	747	656	671	692	718
MINISTERIO DE ENERGÍA	212	202	204	191	217	267	273	271
MINISTERIO DEL MEDIO AMBIENTE	189	211	245	232	243	230	266	266
MINISTERIO DEL DEPORTE	-	-	-	123	108	98	188	167
MINISTERIO DE LA MUJER Y LA EQUIDAD DE GÉNERO	-	-	-	-	-	85	103	85
SERVICIO ELECTORAL (c)	-	-	-	-	-	-	69	76
MINISTERIO DE LAS CULTURAS, LAS ARTES Y EL PATRIMONIO	-	-	-	-	-	-	-	391
TOTAL	55.368	57.256	60.016	62.187	67.002	70.145	78.156	84.469

Notas:

(a) En Anexo se informan los cambios institucionales de importancia que han acontecido durante el período.

(b) No incluye a Senadores(as) ni Diputados(as).

(c) Hasta 2016, la información del Servicio Electoral se encuentra contabilizada dentro del Ministerio del Interior y Seguridad Pública.

b) Participación de ministerios sobre total de personal con 25 y hasta 34 años de edad (%)

MINISTERIOS (a)	2011	2012	2013	2014	2015	2016	2017	2018
PRESIDENCIA DE LA REPÚBLICA	0,1%	0,1%	0,1%	0,1%	0,1%	0,1%	0,1%	0,1%
CONGRESO NACIONAL (b)	0,2%	0,2%	0,1%	0,1%	0,2%	0,1%	0,1%	0,1%
PODER JUDICIAL	5,0%	4,4%	3,9%	3,6%	4,0%	3,7%	3,0%	2,4%
CONTRALORÍA GENERAL DE LA REPÚBLICA	1,1%	1,2%	1,2%	1,2%	1,1%	1,0%	0,8%	0,8%
MINISTERIO DEL INTERIOR Y SEGURIDAD PÚBLICA	1,7%	1,8%	1,6%	1,4%	1,3%	1,2%	3,7%	3,4%
MINISTERIO DE RELACIONES EXTERIORES	0,5%	0,5%	0,5%	0,5%	0,4%	0,4%	0,3%	0,3%
MINISTERIO DE ECONOMÍA, FOMENTO Y TURISMO	1,5%	1,7%	1,7%	1,9%	1,8%	1,6%	1,4%	1,3%
MINISTERIO DE HACIENDA	3,2%	3,1%	2,8%	2,6%	3,0%	2,9%	2,6%	2,4%
MINISTERIO DE EDUCACIÓN	7,8%	7,8%	8,0%	7,6%	7,8%	7,9%	8,3%	11,9%
MINISTERIO DE JUSTICIA Y DERECHOS HUMANOS	15,7%	15,7%	15,8%	15,7%	15,0%	14,1%	12,7%	11,7%
MINISTERIO DE DEFENSA NACIONAL	1,7%	1,7%	1,6%	1,9%	1,7%	1,7%	1,5%	1,5%
MINISTERIO DE OBRAS PÚBLICAS	2,4%	2,4%	2,3%	2,1%	2,0%	1,7%	1,5%	1,4%
MINISTERIO DE AGRICULTURA	1,7%	1,6%	1,7%	1,5%	1,4%	1,2%	1,0%	1,1%
MINISTERIO DE BIENES NACIONALES	0,2%	0,2%	0,2%	0,1%	0,2%	0,1%	0,1%	0,1%
MINISTERIO DEL TRABAJO Y PREVISIÓN SOCIAL	2,3%	2,3%	2,2%	2,0%	1,8%	1,5%	1,4%	1,3%
MINISTERIO DE SALUD	48,2%	49,1%	50,4%	52,7%	53,7%	56,3%	56,5%	55,1%
MINISTERIO DE MINERÍA	0,3%	0,4%	0,4%	0,3%	0,3%	0,3%	0,2%	0,2%
MINISTERIO DE VIVIENDA Y URBANISMO	1,2%	1,2%	1,2%	1,1%	1,0%	0,8%	1,4%	1,4%
MINISTERIO DE TRANSPORTES Y TELECOMUNICACIONES	0,4%	0,4%	0,4%	0,4%	0,3%	0,3%	0,2%	0,2%
MINISTERIO SECRETARÍA GENERAL DE GOBIERNO	0,4%	0,4%	0,4%	0,2%	0,2%	0,2%	0,1%	0,2%
MINISTERIO DE DESARROLLO SOCIAL	1,4%	1,4%	1,3%	1,1%	1,0%	0,8%	0,8%	0,7%
MINISTERIO SECRETARÍA GENERAL DE LA PRESIDENCIA DE LA REPÚBLICA	0,1%	0,1%	0,0%	0,1%	0,1%	0,0%	0,1%	0,1%
MINISTERIO PÚBLICO	2,1%	1,8%	1,5%	1,2%	1,0%	1,0%	0,9%	0,9%
MINISTERIO DE ENERGÍA	0,4%	0,4%	0,3%	0,3%	0,3%	0,4%	0,3%	0,3%
MINISTERIO DEL MEDIO AMBIENTE	0,3%	0,4%	0,4%	0,4%	0,4%	0,3%	0,3%	0,3%
MINISTERIO DEL DEPORTE	-	-	-	0,2%	0,2%	0,1%	0,2%	0,2%
MINISTERIO DE LA MUJER Y LA EQUIDAD DE GÉNERO	-	-	-	-	-	0,1%	0,1%	0,1%
SERVICIO ELECTORAL (c)	-	-	-	-	-	-	0,1%	0,1%
MINISTERIO DE LAS CULTURAS, LAS ARTES Y EL PATRIMONIO	-	-	-	-	-	-	-	0,5%
TOTAL	100,0%	100,0%	100,0%	100,0%	100,0%	100,0%	100,0%	100,0%

Notas:

(a) En Anexo se informan los cambios institucionales de importancia que han acontecido durante el período.

(b) No incluye a Senadores(as) ni Diputados(as).

(c) Hasta 2016, la información del Servicio Electoral se encuentra contabilizada dentro del Ministerio del Interior y Seguridad Pública.

c) Composición según sexo de personal con 25 y hasta 34 años de edad: % de Mujeres, según ministerios

MINISTERIOS (a)	2011	2012	2013	2014	2015	2016	2017	2018
PRESIDENCIA DE LA REPÚBLICA	44,0%	46,3%	43,2%	46,8%	49,0%	44,7%	33,3%	50,0%
CONGRESO NACIONAL (b)	33,0%	32,7%	36,7%	38,1%	41,2%	35,7%	33,3%	30,8%
PODER JUDICIAL	57,3%	58,0%	58,9%	58,8%	59,9%	59,4%	61,2%	61,7%
CONTRALORÍA GENERAL DE LA REPÚBLICA	51,7%	50,7%	51,3%	51,1%	51,6%	51,3%	49,1%	49,2%
MINISTERIO DEL INTERIOR Y SEGURIDAD PÚBLICA	54,6%	55,0%	58,0%	58,3%	56,9%	55,4%	59,5%	59,4%
MINISTERIO DE RELACIONES EXTERIORES	50,2%	49,7%	46,8%	48,8%	47,9%	50,9%	52,6%	49,5%
MINISTERIO DE ECONOMÍA, FOMENTO Y TURISMO	58,5%	56,7%	56,5%	56,9%	57,4%	55,5%	55,7%	55,2%
MINISTERIO DE HACIENDA	52,3%	52,8%	50,7%	50,1%	49,5%	49,8%	49,8%	49,6%
MINISTERIO DE EDUCACIÓN	84,9%	84,4%	83,9%	86,0%	86,9%	86,6%	85,8%	85,6%
MINISTERIO DE JUSTICIA Y DERECHOS HUMANOS	27,8%	27,2%	28,8%	28,6%	29,0%	28,6%	29,1%	29,2%
MINISTERIO DE DEFENSA NACIONAL	42,8%	42,5%	42,4%	42,8%	42,6%	41,1%	40,5%	41,7%
MINISTERIO DE OBRAS PÚBLICAS	38,6%	39,8%	41,0%	40,2%	40,3%	39,4%	39,9%	39,1%
MINISTERIO DE AGRICULTURA	50,7%	52,0%	50,8%	50,6%	49,5%	46,5%	45,2%	45,5%
MINISTERIO DE BIENES NACIONALES	52,2%	45,0%	46,9%	41,9%	42,7%	39,2%	49,0%	52,0%
MINISTERIO DEL TRABAJO Y PREVISIÓN SOCIAL	59,7%	60,0%	59,4%	61,9%	59,9%	60,3%	60,0%	59,1%
MINISTERIO DE SALUD	70,1%	70,1%	70,4%	70,8%	70,7%	70,5%	70,4%	70,4%
MINISTERIO DE MINERÍA	45,8%	36,9%	37,4%	38,6%	40,0%	41,1%	42,6%	42,9%
MINISTERIO DE VIVIENDA Y URBANISMO	55,6%	55,6%	54,6%	54,3%	55,1%	53,8%	56,1%	54,2%
MINISTERIO DE TRANSPORTES Y TELECOMUNICACIONES	53,7%	53,9%	53,6%	56,8%	60,2%	56,6%	51,1%	51,5%
MINISTERIO SECRETARÍA GENERAL DE GOBIERNO	55,4%	57,6%	60,3%	67,7%	61,9%	56,9%	57,4%	53,2%
MINISTERIO DE DESARROLLO SOCIAL	64,4%	64,5%	62,8%	62,3%	59,9%	57,0%	56,9%	58,4%
MINISTERIO SECRETARÍA GENERAL DE LA PRESIDENCIA DE LA REPÚBLICA	36,4%	43,3%	34,5%	47,1%	52,9%	54,8%	50,0%	49,1%
MINISTERIO PÚBLICO	53,0%	53,0%	53,3%	52,9%	50,6%	51,9%	51,4%	51,0%
MINISTERIO DE ENERGÍA	35,4%	36,1%	40,2%	47,1%	44,7%	45,7%	42,5%	41,0%
MINISTERIO DEL MEDIO AMBIENTE	56,1%	51,7%	55,5%	57,3%	58,4%	58,3%	56,8%	56,0%
MINISTERIO DEL DEPORTE	-	-	-	51,2%	53,7%	53,1%	44,7%	44,3%
MINISTERIO DE LA MUJER Y LA EQUIDAD DE GÉNERO	-	-	-	-	-	71,8%	73,8%	75,3%
SERVICIO ELECTORAL (c)	-	-	-	-	-	-	47,8%	47,4%
MINISTERIO DE LAS CULTURAS, LAS ARTES Y EL PATRIMONIO	-	-	-	-	-	-	-	57,8%
TOTAL	59,7%	59,7%	60,4%	61,0%	61,4%	61,8%	62,5%	63,7%

Notas:

(a) En Anexo se informan los cambios institucionales de importancia que han acontecido durante el período.

(b) No incluye a Senadoras ni Diputadas.

(c) Hasta 2016, la información del Servicio Electoral se encuentra contabilizada dentro del Ministerio del Interior y Seguridad Pública.

II.1.4.4 Distribución de personal con 35 y hasta 44 años de edad, según ministerios

a) Nivel

MINISTERIOS (a)	2011	2012	2013	2014	2015	2016	2017	2018
PRESIDENCIA DE LA REPÚBLICA	92	88	83	93	90	88	102	95
CONGRESO NACIONAL (b)	269	259	254	260	269	272	263	255
PODER JUDICIAL	3.856	4.128	4.253	4.427	4.768	4.962	5.013	4.844
CONTRALORÍA GENERAL DE LA REPÚBLICA	470	469	495	519	532	570	628	673
MINISTERIO DEL INTERIOR Y SEGURIDAD PÚBLICA	1.152	1.186	1.243	1.263	1.334	1.389	3.801	3.996
MINISTERIO DE RELACIONES EXTERIORES	439	441	456	465	449	433	454	455
MINISTERIO DE ECONOMÍA, FOMENTO Y TURISMO	1.052	1.138	1.207	1.405	1.565	1.670	1.777	1.917
MINISTERIO DE HACIENDA	3.235	3.283	3.256	3.274	3.456	3.536	3.588	3.582
MINISTERIO DE EDUCACIÓN	4.252	4.388	4.614	4.811	5.278	5.720	6.630	8.872
MINISTERIO DE JUSTICIA Y DERECHOS HUMANOS	6.580	6.877	7.395	7.842	8.405	8.776	9.179	9.663
MINISTERIO DE DEFENSA NACIONAL	1.064	1.176	1.216	1.532	1.637	1.675	1.753	1.780
MINISTERIO DE OBRAS PÚBLICAS	2.419	2.446	2.484	2.568	2.653	2.634	2.603	2.667
MINISTERIO DE AGRICULTURA	1.918	1.914	2.029	2.127	2.227	2.231	2.234	2.241
MINISTERIO DE BIENES NACIONALES	167	171	175	163	180	187	212	218
MINISTERIO DEL TRABAJO Y PREVISIÓN SOCIAL	2.080	2.091	2.134	2.164	2.303	2.343	2.343	2.324
MINISTERIO DE SALUD	25.119	25.601	26.437	27.754	29.812	32.329	35.947	39.053
MINISTERIO DE MINERÍA	191	208	220	237	243	253	255	268
MINISTERIO DE VIVIENDA Y URBANISMO	1.078	1.106	1.160	1.199	1.418	1.372	2.057	2.355
MINISTERIO DE TRANSPORTES Y TELECOMUNICACIONES	275	278	287	297	320	330	389	418
MINISTERIO SECRETARÍA GENERAL DE GOBIERNO	303	307	316	109	117	122	142	158
MINISTERIO DE DESARROLLO SOCIAL	865	905	954	987	1.080	942	1.044	1.091
MINISTERIO SECRETARÍA GENERAL DE LA PRESIDENCIA DE LA REPÚBLICA	25	27	28	33	31	32	55	54
MINISTERIO PÚBLICO	2.086	2.194	2.244	2.222	2.199	2.192	2.118	2.023
MINISTERIO DE ENERGÍA	225	242	250	281	306	332	370	376
MINISTERIO DEL MEDIO AMBIENTE	283	299	332	349	366	380	413	431
MINISTERIO DEL DEPORTE	-	-	-	214	221	223	294	292
MINISTERIO DE LA MUJER Y LA EQUIDAD DE GÉNERO	-	-	-	-	-	180	205	219
SERVICIO ELECTORAL (c)	-	-	-	-	-	-	93	100
MINISTERIO DE LAS CULTURAS, LAS ARTES Y EL PATRIMONIO	-	-	-	-	-	-	-	744
TOTAL	59.495	61.222	63.522	66.595	71.259	75.173	83.962	91.164

Notas:

(a) En Anexo se informan los cambios institucionales de importancia que han acontecido durante el período.

(b) No incluye a Senadores(as) ni Diputados(as).

(c) Hasta 2016, la información del Servicio Electoral se encuentra contabilizada dentro del Ministerio del Interior y Seguridad Pública.

b) Participación de ministerios sobre total de personal con 35 y hasta 44 años de edad (%)

MINISTERIOS (a)	2011	2012	2013	2014	2015	2016	2017	2018
PRESIDENCIA DE LA REPÚBLICA	0,2%	0,1%	0,1%	0,1%	0,1%	0,1%	0,1%	0,1%
CONGRESO NACIONAL (b)	0,5%	0,4%	0,4%	0,4%	0,4%	0,4%	0,3%	0,3%
PODER JUDICIAL	6,5%	6,7%	6,7%	6,6%	6,7%	6,6%	6,0%	5,3%
CONTRALORÍA GENERAL DE LA REPÚBLICA	0,8%	0,8%	0,8%	0,8%	0,7%	0,8%	0,7%	0,7%
MINISTERIO DEL INTERIOR Y SEGURIDAD PÚBLICA	1,9%	1,9%	2,0%	1,9%	1,9%	1,8%	4,5%	4,4%
MINISTERIO DE RELACIONES EXTERIORES	0,7%	0,7%	0,7%	0,7%	0,6%	0,6%	0,5%	0,5%
MINISTERIO DE ECONOMÍA, FOMENTO Y TURISMO	1,8%	1,9%	1,9%	2,1%	2,2%	2,2%	2,1%	2,1%
MINISTERIO DE HACIENDA	5,4%	5,4%	5,1%	4,9%	4,8%	4,7%	4,3%	3,9%
MINISTERIO DE EDUCACIÓN	7,1%	7,2%	7,3%	7,2%	7,4%	7,6%	7,9%	9,7%
MINISTERIO DE JUSTICIA Y DERECHOS HUMANOS	11,1%	11,2%	11,6%	11,8%	11,8%	11,7%	10,9%	10,6%
MINISTERIO DE DEFENSA NACIONAL	1,8%	1,9%	1,9%	2,3%	2,3%	2,2%	2,1%	2,0%
MINISTERIO DE OBRAS PÚBLICAS	4,1%	4,0%	3,9%	3,9%	3,7%	3,5%	3,1%	2,9%
MINISTERIO DE AGRICULTURA	3,2%	3,1%	3,2%	3,2%	3,1%	3,0%	2,7%	2,5%
MINISTERIO DE BIENES NACIONALES	0,3%	0,3%	0,3%	0,2%	0,3%	0,2%	0,3%	0,2%
MINISTERIO DEL TRABAJO Y PREVISIÓN SOCIAL	3,5%	3,4%	3,4%	3,2%	3,2%	3,1%	2,8%	2,5%
MINISTERIO DE SALUD	42,2%	41,8%	41,6%	41,7%	41,8%	43,0%	42,8%	42,8%
MINISTERIO DE MINERÍA	0,3%	0,3%	0,3%	0,4%	0,3%	0,3%	0,3%	0,3%
MINISTERIO DE VIVIENDA Y URBANISMO	1,8%	1,8%	1,8%	1,8%	2,0%	1,8%	2,4%	2,6%
MINISTERIO DE TRANSPORTES Y TELECOMUNICACIONES	0,5%	0,5%	0,5%	0,4%	0,4%	0,4%	0,5%	0,5%
MINISTERIO SECRETARÍA GENERAL DE GOBIERNO	0,5%	0,5%	0,5%	0,2%	0,2%	0,2%	0,2%	0,2%
MINISTERIO DE DESARROLLO SOCIAL	1,5%	1,5%	1,5%	1,5%	1,5%	1,3%	1,2%	1,2%
MINISTERIO SECRETARÍA GENERAL DE LA PRESIDENCIA DE LA REPÚBLICA	0,0%	0,0%	0,0%	0,0%	0,0%	0,0%	0,1%	0,1%
MINISTERIO PÚBLICO	3,5%	3,6%	3,5%	3,3%	3,1%	2,9%	2,5%	2,2%
MINISTERIO DE ENERGÍA	0,4%	0,4%	0,4%	0,4%	0,4%	0,4%	0,4%	0,4%
MINISTERIO DEL MEDIO AMBIENTE	0,5%	0,5%	0,5%	0,5%	0,5%	0,5%	0,5%	0,5%
MINISTERIO DEL DEPORTE	-	-	-	0,3%	0,3%	0,3%	0,4%	0,3%
MINISTERIO DE LA MUJER Y LA EQUIDAD DE GÉNERO	-	-	-	-	-	0,2%	0,2%	0,2%
SERVICIO ELECTORAL (c)	-	-	-	-	-	-	0,1%	0,1%
MINISTERIO DE LAS CULTURAS, LAS ARTES Y EL PATRIMONIO	-	-	-	-	-	-	-	0,8%
TOTAL	100,0%	100,0%	100,0%	100,0%	100,0%	100,0%	100,0%	100,0%

Notas:

(a) En Anexo se informan los cambios institucionales de importancia que han acontecido durante el período.

(b) No incluye a Senadores(as) ni Diputados(as).

(c) Hasta 2016, la información del Servicio Electoral se encuentra contabilizada dentro del Ministerio del Interior y Seguridad Pública.

c) Composición según sexo de personal con 35 y hasta 44 años de edad: % de Mujeres, según ministerios

MINISTERIOS (a)	2011	2012	2013	2014	2015	2016	2017	2018
PRESIDENCIA DE LA REPÚBLICA	26,1%	29,5%	32,5%	30,1%	32,2%	36,4%	45,1%	38,9%
CONGRESO NACIONAL (b)	32,3%	32,8%	33,5%	33,1%	34,9%	35,3%	37,6%	39,2%
PODER JUDICIAL	55,6%	56,1%	56,6%	56,9%	57,6%	57,6%	57,9%	57,7%
CONTRALORÍA GENERAL DE LA REPÚBLICA	46,6%	47,1%	45,7%	44,7%	45,3%	46,7%	47,6%	47,1%
MINISTERIO DEL INTERIOR Y SEGURIDAD PÚBLICA	52,3%	53,0%	54,3%	54,9%	54,9%	55,7%	62,4%	62,4%
MINISTERIO DE RELACIONES EXTERIORES	51,0%	52,4%	53,5%	55,9%	54,8%	52,4%	54,4%	52,3%
MINISTERIO DE ECONOMÍA, FOMENTO Y TURISMO	53,3%	54,0%	53,9%	55,2%	56,7%	58,1%	58,0%	58,6%
MINISTERIO DE HACIENDA	52,3%	53,1%	53,7%	53,9%	53,3%	52,7%	52,6%	52,2%
MINISTERIO DE EDUCACIÓN	80,3%	80,2%	79,6%	79,9%	80,4%	79,9%	79,7%	81,0%
MINISTERIO DE JUSTICIA Y DERECHOS HUMANOS	40,1%	39,9%	40,5%	40,1%	40,3%	39,6%	39,1%	39,2%
MINISTERIO DE DEFENSA NACIONAL	34,9%	35,7%	37,1%	40,6%	42,1%	42,3%	40,7%	40,8%
MINISTERIO DE OBRAS PÚBLICAS	32,2%	33,9%	34,6%	35,1%	36,4%	36,8%	36,6%	36,5%
MINISTERIO DE AGRICULTURA	43,5%	42,6%	44,6%	45,0%	45,8%	46,6%	47,1%	47,4%
MINISTERIO DE BIENES NACIONALES	59,9%	57,9%	53,1%	53,4%	53,9%	56,7%	55,2%	56,0%
MINISTERIO DEL TRABAJO Y PREVISIÓN SOCIAL	60,3%	61,0%	61,5%	61,2%	60,8%	61,0%	61,0%	61,1%
MINISTERIO DE SALUD	66,6%	67,2%	67,7%	67,8%	68,0%	68,0%	68,0%	67,7%
MINISTERIO DE MINERÍA	51,3%	41,3%	40,9%	41,4%	40,3%	38,7%	39,6%	38,1%
MINISTERIO DE VIVIENDA Y URBANISMO	55,5%	56,2%	57,2%	57,2%	57,8%	57,4%	56,9%	56,5%
MINISTERIO DE TRANSPORTES Y TELECOMUNICACIONES	53,1%	54,3%	55,1%	53,9%	53,1%	52,4%	51,9%	49,8%
MINISTERIO SECRETARÍA GENERAL DE GOBIERNO	47,2%	50,2%	51,6%	52,3%	53,8%	57,4%	61,3%	59,5%
MINISTERIO DE DESARROLLO SOCIAL	61,2%	61,9%	63,6%	65,7%	66,3%	62,5%	63,9%	63,7%
MINISTERIO SECRETARÍA GENERAL DE LA PRESIDENCIA DE LA REPÚBLICA	56,0%	55,6%	64,3%	63,6%	64,5%	50,0%	45,5%	46,3%
MINISTERIO PÚBLICO	50,6%	51,2%	50,8%	51,1%	52,3%	53,0%	53,5%	53,7%
MINISTERIO DE ENERGÍA	46,7%	43,0%	41,6%	41,6%	42,2%	44,3%	44,9%	46,5%
MINISTERIO DEL MEDIO AMBIENTE	55,1%	54,8%	53,3%	56,2%	57,4%	56,1%	56,4%	58,7%
MINISTERIO DEL DEPORTE	-	-	-	54,2%	54,8%	53,8%	53,4%	51,7%
MINISTERIO DE LA MUJER Y LA EQUIDAD DE GÉNERO	-	-	-	-	-	80,6%	82,0%	79,0%
SERVICIO ELECTORAL (c)	-	-	-	-	-	-	46,2%	45,0%
MINISTERIO DE LAS CULTURAS, LAS ARTES Y EL PATRIMONIO	-	-	-	-	-	-	-	60,6%
TOTAL	58,0%	58,4%	58,8%	59,0%	59,5%	59,7%	60,3%	60,9%

Notas:

(a) En Anexo se informan los cambios institucionales de importancia que han acontecido durante el período.

(b) No incluye a Senadoras ni Diputadas.

(c) Hasta 2016, la información del Servicio Electoral se encuentra contabilizada dentro del Ministerio del Interior y Seguridad Pública.

II.1.4.5 Distribución de personal con 45 y hasta 54 años de edad, según ministerios

a) Nivel

MINISTERIOS (a)	2011	2012	2013	2014	2015	2016	2017	2018
PRESIDENCIA DE LA REPÚBLICA	125	119	109	110	113	108	112	106
CONGRESO NACIONAL (b)	295	291	309	326	336	346	348	350
PODER JUDICIAL	2.131	2.143	2.193	2.308	2.509	2.669	2.877	3.164
CONTRALORÍA GENERAL DE LA REPÚBLICA	357	365	371	367	369	381	371	401
MINISTERIO DEL INTERIOR Y SEGURIDAD PÚBLICA	963	964	955	998	1.034	1.058	2.462	2.629
MINISTERIO DE RELACIONES EXTERIORES	430	412	422	420	441	435	443	450
MINISTERIO DE ECONOMÍA, FOMENTO Y TURISMO	691	706	728	827	905	960	1.053	1.081
MINISTERIO DE HACIENDA	2.142	2.206	2.259	2.379	2.550	2.708	2.907	3.138
MINISTERIO DE EDUCACIÓN	3.802	3.830	3.969	4.136	4.334	4.525	4.907	7.054
MINISTERIO DE JUSTICIA Y DERECHOS HUMANOS	3.968	3.976	4.188	4.455	4.751	4.956	5.268	5.571
MINISTERIO DE DEFENSA NACIONAL	825	825	837	1.068	1.093	1.119	1.146	1.374
MINISTERIO DE OBRAS PÚBLICAS	2.047	2.042	2.034	2.137	2.255	2.318	2.405	2.572
MINISTERIO DE AGRICULTURA	1.409	1.426	1.491	1.543	1.652	1.809	1.929	2.069
MINISTERIO DE BIENES NACIONALES	114	116	115	127	139	145	163	171
MINISTERIO DEL TRABAJO Y PREVISIÓN SOCIAL	2.002	1.971	1.911	1.971	2.001	2.024	2.166	2.181
MINISTERIO DE SALUD	24.162	24.096	24.356	24.736	25.298	26.156	27.159	28.177
MINISTERIO DE MINERÍA	149	159	172	188	203	212	206	189
MINISTERIO DE VIVIENDA Y URBANISMO	686	692	715	748	846	910	1.131	1.293
MINISTERIO DE TRANSPORTES Y TELECOMUNICACIONES	185	181	197	216	224	228	256	279
MINISTERIO SECRETARÍA GENERAL DE GOBIERNO	276	270	255	101	114	107	112	107
MINISTERIO DE DESARROLLO SOCIAL	450	459	477	563	610	548	609	667
MINISTERIO SECRETARÍA GENERAL DE LA PRESIDENCIA DE LA REPÚBLICA	34	34	26	29	26	28	37	23
MINISTERIO PÚBLICO	382	446	532	662	757	899	1.096	1.322
MINISTERIO DE ENERGÍA	166	156	154	166	179	190	217	225
MINISTERIO DEL MEDIO AMBIENTE	125	135	152	174	194	214	242	264
MINISTERIO DEL DEPORTE	-	-	-	168	158	150	195	210
MINISTERIO DE LA MUJER Y LA EQUIDAD DE GÉNERO	-	-	-	-	-	100	140	156
SERVICIO ELECTORAL (c)	-	-	-	-	-	-	95	87
MINISTERIO DE LAS CULTURAS, LAS ARTES Y EL PATRIMONIO	-	-	-	-	-	-	-	479
TOTAL	47.916	48.020	48.927	50.923	53.091	55.303	60.052	65.789

Notas:

(a) En Anexo se informan los cambios institucionales de importancia que han acontecido durante el período.

(b) No incluye a Senadores(as) ni Diputados(as).

(c) Hasta 2016, la información del Servicio Electoral se encuentra contabilizada dentro del Ministerio del Interior y Seguridad Pública.

b) Participación de ministerios sobre total de personal con 45 y hasta 54 años de edad (%)

MINISTERIOS (a)	2011	2012	2013	2014	2015	2016	2017	2018
PRESIDENCIA DE LA REPÚBLICA	0,3%	0,2%	0,2%	0,2%	0,2%	0,2%	0,2%	0,2%
CONGRESO NACIONAL (b)	0,6%	0,6%	0,6%	0,6%	0,6%	0,6%	0,6%	0,5%
PODER JUDICIAL	4,4%	4,5%	4,5%	4,5%	4,7%	4,8%	4,8%	4,8%
CONTRALORÍA GENERAL DE LA REPÚBLICA	0,7%	0,8%	0,8%	0,7%	0,7%	0,7%	0,6%	0,6%
MINISTERIO DEL INTERIOR Y SEGURIDAD PÚBLICA	2,0%	2,0%	2,0%	2,0%	1,9%	1,9%	4,1%	4,0%
MINISTERIO DE RELACIONES EXTERIORES	0,9%	0,9%	0,9%	0,8%	0,8%	0,8%	0,7%	0,7%
MINISTERIO DE ECONOMÍA, FOMENTO Y TURISMO	1,4%	1,5%	1,5%	1,6%	1,7%	1,7%	1,8%	1,6%
MINISTERIO DE HACIENDA	4,5%	4,6%	4,6%	4,7%	4,8%	4,9%	4,8%	4,8%
MINISTERIO DE EDUCACIÓN	7,9%	8,0%	8,1%	8,1%	8,2%	8,2%	8,2%	10,7%
MINISTERIO DE JUSTICIA Y DERECHOS HUMANOS	8,3%	8,3%	8,6%	8,7%	8,9%	9,0%	8,8%	8,5%
MINISTERIO DE DEFENSA NACIONAL	1,7%	1,7%	1,7%	2,1%	2,1%	2,0%	1,9%	2,1%
MINISTERIO DE OBRAS PÚBLICAS	4,3%	4,3%	4,2%	4,2%	4,2%	4,2%	4,0%	3,9%
MINISTERIO DE AGRICULTURA	2,9%	3,0%	3,0%	3,0%	3,1%	3,3%	3,2%	3,1%
MINISTERIO DE BIENES NACIONALES	0,2%	0,2%	0,2%	0,2%	0,3%	0,3%	0,3%	0,3%
MINISTERIO DEL TRABAJO Y PREVISIÓN SOCIAL	4,2%	4,1%	3,9%	3,9%	3,8%	3,7%	3,6%	3,3%
MINISTERIO DE SALUD	50,4%	50,2%	49,8%	48,6%	47,7%	47,3%	45,2%	42,8%
MINISTERIO DE MINERÍA	0,3%	0,3%	0,4%	0,4%	0,4%	0,4%	0,3%	0,3%
MINISTERIO DE VIVIENDA Y URBANISMO	1,4%	1,4%	1,5%	1,5%	1,6%	1,6%	1,9%	2,0%
MINISTERIO DE TRANSPORTES Y TELECOMUNICACIONES	0,4%	0,4%	0,4%	0,4%	0,4%	0,4%	0,4%	0,4%
MINISTERIO SECRETARÍA GENERAL DE GOBIERNO	0,6%	0,6%	0,5%	0,2%	0,2%	0,2%	0,2%	0,2%
MINISTERIO DE DESARROLLO SOCIAL	0,9%	1,0%	1,0%	1,1%	1,1%	1,0%	1,0%	1,0%
MINISTERIO SECRETARÍA GENERAL DE LA PRESIDENCIA DE LA REPÚBLICA	0,1%	0,1%	0,1%	0,1%	0,0%	0,1%	0,1%	0,0%
MINISTERIO PÚBLICO	0,8%	0,9%	1,1%	1,3%	1,4%	1,6%	1,8%	2,0%
MINISTERIO DE ENERGÍA	0,3%	0,3%	0,3%	0,3%	0,3%	0,3%	0,4%	0,3%
MINISTERIO DEL MEDIO AMBIENTE	0,3%	0,3%	0,3%	0,3%	0,4%	0,4%	0,4%	0,4%
MINISTERIO DEL DEPORTE	-	-	-	0,3%	0,3%	0,3%	0,3%	0,3%
MINISTERIO DE LA MUJER Y LA EQUIDAD DE GÉNERO	-	-	-	-	-	0,2%	0,2%	0,2%
SERVICIO ELECTORAL (c)	-	-	-	-	-	-	0,2%	0,1%
MINISTERIO DE LAS CULTURAS, LAS ARTES Y EL PATRIMONIO	-	-	-	-	-	-	-	0,7%
TOTAL	100,0%	100,0%	100,0%	100,0%	100,0%	100,0%	100,0%	100,0%

Notas:

(a) En Anexo se informan los cambios institucionales de importancia que han acontecido durante el período.

(b) No incluye a Senadores(as) ni Diputados(as).

(c) Hasta 2016, la información del Servicio Electoral se encuentra contabilizada dentro del Ministerio del Interior y Seguridad Pública.

c) Composición según sexo de personal con 45 y hasta 54 años de edad: % de Mujeres, según ministerios

MINISTERIOS (a)	2011	2012	2013	2014	2015	2016	2017	2018
PRESIDENCIA DE LA REPÚBLICA	38,4%	38,7%	33,0%	34,5%	35,4%	34,3%	32,1%	34,9%
CONGRESO NACIONAL (b)	28,8%	30,6%	30,4%	32,5%	31,0%	31,2%	29,9%	28,6%
PODER JUDICIAL	57,2%	56,2%	55,7%	55,2%	54,6%	55,2%	55,5%	56,2%
CONTRALORÍA GENERAL DE LA REPÚBLICA	55,5%	52,9%	53,1%	53,1%	51,2%	49,3%	50,4%	50,4%
MINISTERIO DEL INTERIOR Y SEGURIDAD PÚBLICA	47,1%	47,6%	48,8%	47,2%	47,5%	47,2%	56,1%	57,6%
MINISTERIO DE RELACIONES EXTERIORES	43,5%	44,2%	43,1%	44,0%	45,1%	46,4%	48,5%	52,7%
MINISTERIO DE ECONOMÍA, FOMENTO Y TURISMO	48,2%	50,4%	51,6%	52,4%	52,6%	53,0%	53,6%	55,0%
MINISTERIO DE HACIENDA	46,1%	46,1%	46,9%	46,4%	47,1%	47,7%	49,2%	49,4%
MINISTERIO DE EDUCACIÓN	81,9%	82,5%	83,0%	82,1%	82,2%	82,3%	81,4%	81,0%
MINISTERIO DE JUSTICIA Y DERECHOS HUMANOS	49,7%	50,6%	49,6%	48,1%	47,3%	46,3%	46,4%	45,4%
MINISTERIO DE DEFENSA NACIONAL	24,6%	23,3%	23,8%	29,8%	31,4%	33,3%	35,7%	31,4%
MINISTERIO DE OBRAS PÚBLICAS	31,1%	29,8%	30,1%	29,2%	29,4%	30,1%	31,4%	32,4%
MINISTERIO DE AGRICULTURA	34,6%	36,3%	38,3%	39,1%	38,5%	39,1%	40,5%	41,6%
MINISTERIO DE BIENES NACIONALES	49,1%	52,6%	56,5%	53,5%	48,2%	51,7%	54,0%	56,7%
MINISTERIO DEL TRABAJO Y PREVISIÓN SOCIAL	55,9%	55,4%	55,8%	55,5%	56,3%	57,1%	57,8%	58,7%
MINISTERIO DE SALUD	63,6%	63,9%	64,2%	64,8%	65,3%	65,9%	66,4%	66,9%
MINISTERIO DE MINERÍA	49,7%	43,4%	40,7%	44,7%	44,8%	47,2%	43,2%	45,0%
MINISTERIO DE VIVIENDA Y URBANISMO	48,7%	48,3%	49,0%	49,7%	50,1%	52,5%	51,8%	53,9%
MINISTERIO DE TRANSPORTES Y TELECOMUNICACIONES	44,3%	44,2%	45,2%	44,0%	44,2%	44,3%	46,1%	46,6%
MINISTERIO SECRETARÍA GENERAL DE GOBIERNO	41,7%	40,7%	39,6%	37,6%	44,7%	44,9%	44,6%	48,6%
MINISTERIO DE DESARROLLO SOCIAL	53,3%	53,6%	53,2%	52,2%	52,3%	50,7%	53,9%	56,2%
MINISTERIO SECRETARÍA GENERAL DE LA PRESIDENCIA DE LA REPÚBLICA	35,3%	35,3%	34,6%	44,8%	42,3%	39,3%	51,4%	60,9%
MINISTERIO PÚBLICO	42,4%	42,2%	43,6%	45,8%	44,6%	46,1%	46,3%	48,4%
MINISTERIO DE ENERGÍA	42,2%	42,3%	44,2%	45,8%	43,0%	43,2%	40,6%	40,9%
MINISTERIO DEL MEDIO AMBIENTE	56,0%	54,1%	58,6%	59,8%	56,2%	55,1%	57,9%	56,8%
MINISTERIO DEL DEPORTE	-	-	-	44,6%	45,6%	43,3%	45,6%	47,1%
MINISTERIO DE LA MUJER Y LA EQUIDAD DE GÉNERO	-	-	-	-	-	76,0%	76,4%	76,3%
SERVICIO ELECTORAL (c)	-	-	-	-	-	-	51,6%	51,7%
MINISTERIO DE LAS CULTURAS, LAS ARTES Y EL PATRIMONIO	-	-	-	-	-	-	-	57,4%
TOTAL	57,7%	57,8%	58,1%	58,0%	58,1%	58,5%	59,0%	59,9%

Notas:

(a) En Anexo se informan los cambios institucionales de importancia que han acontecido durante el período.

(b) No incluye a Senadoras ni Diputadas.

(c) Hasta 2016, la información del Servicio Electoral se encuentra contabilizada dentro del Ministerio del Interior y Seguridad Pública.

II.1.4.6 Distribución de personal con 55 y hasta 59 años de edad, según ministerios

a) Nivel

MINISTERIOS (a)	2011	2012	2013	2014	2015	2016	2017	2018
PRESIDENCIA DE LA REPÚBLICA	27	33	43	51	53	56	58	50
CONGRESO NACIONAL (b)	96	118	121	123	139	141	141	153
PODER JUDICIAL	816	849	879	905	915	965	1.013	1.027
CONTRALORÍA GENERAL DE LA REPÚBLICA	205	192	193	187	182	168	177	172
MINISTERIO DEL INTERIOR Y SEGURIDAD PÚBLICA	427	472	502	475	498	494	978	992
MINISTERIO DE RELACIONES EXTERIORES	233	227	222	220	218	225	216	203
MINISTERIO DE ECONOMÍA, FOMENTO Y TURISMO	295	320	327	346	373	376	374	389
MINISTERIO DE HACIENDA	931	933	939	952	972	975	1.017	1.052
MINISTERIO DE EDUCACIÓN	2.288	2.243	2.097	1.866	1.810	1.835	1.895	2.886
MINISTERIO DE JUSTICIA Y DERECHOS HUMANOS	1.224	1.297	1.338	1.403	1.482	1.549	1.589	1.625
MINISTERIO DE DEFENSA NACIONAL	531	521	503	545	507	485	488	659
MINISTERIO DE OBRAS PÚBLICAS	973	956	943	958	974	947	964	976
MINISTERIO DE AGRICULTURA	767	736	676	668	673	648	657	705
MINISTERIO DE BIENES NACIONALES	63	64	65	68	58	56	55	53
MINISTERIO DEL TRABAJO Y PREVISIÓN SOCIAL	1.128	1.164	1.185	1.163	1.120	1.061	998	959
MINISTERIO DE SALUD	12.026	11.941	11.624	11.407	11.431	11.601	11.917	12.156
MINISTERIO DE MINERÍA	54	59	69	78	76	79	88	94
MINISTERIO DE VIVIENDA Y URBANISMO	439	400	369	362	345	329	351	361
MINISTERIO DE TRANSPORTES Y TELECOMUNICACIONES	75	84	73	71	77	84	97	118
MINISTERIO SECRETARÍA GENERAL DE GOBIERNO	91	92	104	44	57	66	80	76
MINISTERIO DE DESARROLLO SOCIAL	172	180	186	162	187	170	189	191
MINISTERIO SECRETARÍA GENERAL DE LA PRESIDENCIA DE LA REPÚBLICA	11	13	19	18	19	19	21	23
MINISTERIO PÚBLICO	42	52	67	71	118	150	127	142
MINISTERIO DE ENERGÍA	76	80	91	88	90	90	82	82
MINISTERIO DEL MEDIO AMBIENTE	19	22	27	29	37	39	46	46
MINISTERIO DEL DEPORTE	-	-	-	63	71	84	90	94
MINISTERIO DE LA MUJER Y LA EQUIDAD DE GÉNERO	-	-	-	-	-	31	32	38
SERVICIO ELECTORAL (c)	-	-	-	-	-	-	62	77
MINISTERIO DE LAS CULTURAS, LAS ARTES Y EL PATRIMONIO	-	-	-	-	-	-	-	162
TOTAL	23.009	23.048	22.662	22.323	22.482	22.723	23.802	25.561

Notas:

(a) En Anexo se informan los cambios institucionales de importancia que han acontecido durante el período.

(b) No incluye a Senadores(as) ni Diputados(as).

(c) Hasta 2016, la información del Servicio Electoral se encuentra contabilizada dentro del Ministerio del Interior y Seguridad Pública.

b) Participación de ministerios sobre total de personal con 55 y hasta 59 años de edad (%)

MINISTERIOS (a)	2011	2012	2013	2014	2015	2016	2017	2018
PRESIDENCIA DE LA REPÚBLICA	0,1%	0,1%	0,2%	0,2%	0,2%	0,2%	0,2%	0,2%
CONGRESO NACIONAL (b)	0,4%	0,5%	0,5%	0,6%	0,6%	0,6%	0,6%	0,6%
PODER JUDICIAL	3,5%	3,7%	3,9%	4,1%	4,1%	4,2%	4,3%	4,0%
CONTRALORÍA GENERAL DE LA REPÚBLICA	0,9%	0,8%	0,9%	0,8%	0,8%	0,7%	0,7%	0,7%
MINISTERIO DEL INTERIOR Y SEGURIDAD PÚBLICA	1,9%	2,0%	2,2%	2,1%	2,2%	2,2%	4,1%	3,9%
MINISTERIO DE RELACIONES EXTERIORES	1,0%	1,0%	1,0%	1,0%	1,0%	1,0%	0,9%	0,8%
MINISTERIO DE ECONOMÍA, FOMENTO Y TURISMO	1,3%	1,4%	1,4%	1,5%	1,7%	1,7%	1,6%	1,5%
MINISTERIO DE HACIENDA	4,0%	4,0%	4,1%	4,3%	4,3%	4,3%	4,3%	4,1%
MINISTERIO DE EDUCACIÓN	9,9%	9,7%	9,3%	8,4%	8,1%	8,1%	8,0%	11,3%
MINISTERIO DE JUSTICIA Y DERECHOS HUMANOS	5,3%	5,6%	5,9%	6,3%	6,6%	6,8%	6,7%	6,4%
MINISTERIO DE DEFENSA NACIONAL	2,3%	2,3%	2,2%	2,4%	2,3%	2,1%	2,1%	2,6%
MINISTERIO DE OBRAS PÚBLICAS	4,2%	4,1%	4,2%	4,3%	4,3%	4,2%	4,1%	3,8%
MINISTERIO DE AGRICULTURA	3,3%	3,2%	3,0%	3,0%	3,0%	2,9%	2,8%	2,8%
MINISTERIO DE BIENES NACIONALES	0,3%	0,3%	0,3%	0,3%	0,3%	0,2%	0,2%	0,2%
MINISTERIO DEL TRABAJO Y PREVISIÓN SOCIAL	4,9%	5,1%	5,2%	5,2%	5,0%	4,7%	4,2%	3,8%
MINISTERIO DE SALUD	52,3%	51,8%	51,3%	51,1%	50,8%	51,1%	50,1%	47,6%
MINISTERIO DE MINERÍA	0,2%	0,3%	0,3%	0,3%	0,3%	0,3%	0,4%	0,4%
MINISTERIO DE VIVIENDA Y URBANISMO	1,9%	1,7%	1,6%	1,6%	1,5%	1,4%	1,5%	1,4%
MINISTERIO DE TRANSPORTES Y TELECOMUNICACIONES	0,3%	0,4%	0,3%	0,3%	0,3%	0,4%	0,4%	0,5%
MINISTERIO SECRETARÍA GENERAL DE GOBIERNO	0,4%	0,4%	0,5%	0,2%	0,3%	0,3%	0,3%	0,3%
MINISTERIO DE DESARROLLO SOCIAL	0,7%	0,8%	0,8%	0,7%	0,8%	0,7%	0,8%	0,7%
MINISTERIO SECRETARÍA GENERAL DE LA PRESIDENCIA DE LA REPÚBLICA	0,0%	0,1%	0,1%	0,1%	0,1%	0,1%	0,1%	0,1%
MINISTERIO PÚBLICO	0,2%	0,2%	0,3%	0,3%	0,5%	0,7%	0,5%	0,6%
MINISTERIO DE ENERGÍA	0,3%	0,3%	0,4%	0,4%	0,4%	0,4%	0,3%	0,3%
MINISTERIO DEL MEDIO AMBIENTE	0,1%	0,1%	0,1%	0,1%	0,2%	0,2%	0,2%	0,2%
MINISTERIO DEL DEPORTE	-	-	-	0,3%	0,3%	0,4%	0,4%	0,4%
MINISTERIO DE LA MUJER Y LA EQUIDAD DE GÉNERO	-	-	-	-	-	0,1%	0,1%	0,1%
SERVICIO ELECTORAL (c)	-	-	-	-	-	-	0,3%	0,3%
MINISTERIO DE LAS CULTURAS, LAS ARTES Y EL PATRIMONIO	-	-	-	-	-	-	-	0,6%
TOTAL	100,0%	100,0%	100,0%	100,0%	100,0%	100,0%	100,0%	100,0%

Notas:

(a) En Anexo se informan los cambios institucionales de importancia que han acontecido durante el período.

(b) No incluye a Senadores(as) ni Diputados(as).

(c) Hasta 2016, la información del Servicio Electoral se encuentra contabilizada dentro del Ministerio del Interior y Seguridad Pública.

c) Composición según sexo de personal con 55 y hasta 59 años de edad: % de Mujeres, según ministerios

MINISTERIOS (a)	2011	2012	2013	2014	2015	2016	2017	2018
PRESIDENCIA DE LA REPÚBLICA	40,7%	30,3%	39,5%	35,3%	37,7%	33,9%	39,7%	30,0%
CONGRESO NACIONAL (b)	31,3%	28,8%	28,1%	26,8%	28,1%	24,1%	30,5%	32,0%
PODER JUDICIAL	62,4%	63,6%	63,6%	63,3%	62,0%	60,2%	57,7%	57,8%
CONTRALORÍA GENERAL DE LA REPÚBLICA	60,5%	64,6%	62,7%	57,8%	59,9%	57,1%	54,8%	54,1%
MINISTERIO DEL INTERIOR Y SEGURIDAD PÚBLICA	48,5%	47,2%	45,2%	47,4%	49,8%	49,6%	40,6%	41,7%
MINISTERIO DE RELACIONES EXTERIORES	31,8%	33,5%	36,5%	40,0%	43,1%	44,0%	44,0%	41,4%
MINISTERIO DE ECONOMÍA, FOMENTO Y TURISMO	51,5%	51,6%	48,9%	49,4%	51,7%	48,9%	49,2%	51,7%
MINISTERIO DE HACIENDA	52,1%	52,4%	50,4%	49,9%	48,6%	47,2%	45,6%	45,6%
MINISTERIO DE EDUCACIÓN	80,1%	80,5%	79,5%	78,6%	78,6%	79,0%	80,2%	77,9%
MINISTERIO DE JUSTICIA Y DERECHOS HUMANOS	61,9%	61,3%	61,6%	60,4%	60,8%	60,9%	60,2%	61,3%
MINISTERIO DE DEFENSA NACIONAL	17,3%	17,5%	18,7%	20,2%	18,5%	18,1%	18,2%	18,5%
MINISTERIO DE OBRAS PÚBLICAS	36,9%	36,9%	36,9%	34,9%	33,9%	33,2%	31,3%	30,8%
MINISTERIO DE AGRICULTURA	29,9%	31,7%	31,2%	32,6%	33,9%	35,8%	37,3%	37,9%
MINISTERIO DE BIENES NACIONALES	54,0%	50,0%	53,8%	52,9%	60,3%	58,9%	60,0%	52,8%
MINISTERIO DEL TRABAJO Y PREVISIÓN SOCIAL	58,5%	59,4%	59,9%	59,4%	58,9%	57,8%	55,9%	54,7%
MINISTERIO DE SALUD	70,6%	69,3%	68,5%	67,3%	66,2%	65,3%	65,3%	64,9%
MINISTERIO DE MINERÍA	51,9%	42,4%	33,3%	32,1%	31,6%	35,4%	39,8%	39,4%
MINISTERIO DE VIVIENDA Y URBANISMO	53,3%	53,3%	53,4%	53,9%	53,3%	52,3%	49,3%	49,3%
MINISTERIO DE TRANSPORTES Y TELECOMUNICACIONES	36,0%	35,7%	38,4%	45,1%	49,4%	47,6%	42,3%	46,6%
MINISTERIO SECRETARÍA GENERAL DE GOBIERNO	42,9%	47,8%	51,9%	52,3%	45,6%	42,4%	40,0%	39,5%
MINISTERIO DE DESARROLLO SOCIAL	55,8%	56,7%	52,7%	54,3%	52,4%	52,4%	50,8%	53,9%
MINISTERIO SECRETARÍA GENERAL DE LA PRESIDENCIA DE LA REPÚBLICA	45,5%	61,5%	52,6%	50,0%	47,4%	47,4%	33,3%	43,5%
MINISTERIO PÚBLICO	33,3%	38,5%	35,8%	36,6%	46,6%	49,3%	50,4%	51,4%
MINISTERIO DE ENERGÍA	26,3%	28,8%	36,3%	44,3%	50,0%	51,1%	52,4%	47,6%
MINISTERIO DEL MEDIO AMBIENTE	52,6%	50,0%	51,9%	48,3%	51,4%	48,7%	45,7%	52,2%
MINISTERIO DEL DEPORTE	-	-	-	44,4%	45,1%	51,2%	51,1%	46,8%
MINISTERIO DE LA MUJER Y LA EQUIDAD DE GÉNERO	-	-	-	-	-	67,7%	65,6%	68,4%
SERVICIO ELECTORAL (c)	-	-	-	-	-	-	48,4%	50,6%
MINISTERIO DE LAS CULTURAS, LAS ARTES Y EL PATRIMONIO	-	-	-	-	-	-	-	60,5%
TOTAL	63,1%	62,5%	61,8%	60,7%	60,1%	59,6%	58,7%	58,9%

Notas:

(a) En Anexo se informan los cambios institucionales de importancia que han acontecido durante el período.

(b) No incluye a Senadoras ni Diputadas.

(c) Hasta 2016, la información del Servicio Electoral se encuentra contabilizada dentro del Ministerio del Interior y Seguridad Pública.

II.1.4.7 Distribución de personal con 60 y hasta 64 años de edad, según ministerios

a) Nivel

MINISTERIOS (a)	2011	2012	2013	2014	2015	2016	2017	2018
PRESIDENCIA DE LA REPÚBLICA	17	23	29	33	33	32	37	38
CONGRESO NACIONAL (b)	85	79	80	83	85	91	114	114
PODER JUDICIAL	533	562	608	622	618	675	747	807
CONTRALORÍA GENERAL DE LA REPÚBLICA	122	121	127	109	116	130	133	151
MINISTERIO DEL INTERIOR Y SEGURIDAD PÚBLICA	221	238	255	304	323	378	747	822
MINISTERIO DE RELACIONES EXTERIORES	127	160	170	190	195	219	213	214
MINISTERIO DE ECONOMÍA, FOMENTO Y TURISMO	186	197	221	252	252	289	324	313
MINISTERIO DE HACIENDA	624	686	736	762	749	814	823	846
MINISTERIO DE EDUCACIÓN	799	1.063	1.226	1.252	1.112	1.320	1.464	2.118
MINISTERIO DE JUSTICIA Y DERECHOS HUMANOS	485	568	672	793	817	935	1.045	1.105
MINISTERIO DE DEFENSA NACIONAL	341	409	453	506	535	565	577	644
MINISTERIO DE OBRAS PÚBLICAS	958	923	925	877	826	835	841	862
MINISTERIO DE AGRICULTURA	615	620	663	663	675	695	708	643
MINISTERIO DE BIENES NACIONALES	30	37	44	51	60	56	58	57
MINISTERIO DEL TRABAJO Y PREVISIÓN SOCIAL	518	581	647	726	795	863	914	973
MINISTERIO DE SALUD	5.914	6.963	7.052	7.409	6.875	8.205	8.037	8.348
MINISTERIO DE MINERÍA	47	45	50	51	55	61	62	62
MINISTERIO DE VIVIENDA Y URBANISMO	435	437	412	389	372	376	359	330
MINISTERIO DE TRANSPORTES Y TELECOMUNICACIONES	33	39	49	48	50	59	74	73
MINISTERIO SECRETARÍA GENERAL DE GOBIERNO	51	61	70	46	43	45	44	47
MINISTERIO DE DESARROLLO SOCIAL	90	97	120	139	142	119	132	136
MINISTERIO SECRETARÍA GENERAL DE LA PRESIDENCIA DE LA REPÚBLICA	8	9	7	5	8	10	11	15
MINISTERIO PÚBLICO	13	18	22	23	26	33	44	60
MINISTERIO DE ENERGÍA	75	81	74	69	75	75	77	85
MINISTERIO DEL MEDIO AMBIENTE	11	9	9	10	11	15	17	23
MINISTERIO DEL DEPORTE	-	-	-	33	38	43	57	60
MINISTERIO DE LA MUJER Y LA EQUIDAD DE GÉNERO	-	-	-	-	-	26	29	32
SERVICIO ELECTORAL (c)	-	-	-	-	-	-	46	50
MINISTERIO DE LAS CULTURAS, LAS ARTES Y EL PATRIMONIO	-	-	-	-	-	-	-	164
TOTAL	12.338	14.026	14.721	15.445	14.886	16.964	17.734	19.192

Notas:

(a) En Anexo se informan los cambios institucionales de importancia que han acontecido durante el período.

(b) No incluye a Senadores(as) ni Diputados(as).

(c) Hasta 2016, la información del Servicio Electoral se encuentra contabilizada dentro del Ministerio del Interior y Seguridad Pública.

b) Participación de ministerios sobre total de personal con 60 y hasta 64 años de edad (%)

MINISTERIOS (a)	2011	2012	2013	2014	2015	2016	2017	2018
PRESIDENCIA DE LA REPÚBLICA	0,1%	0,2%	0,2%	0,2%	0,2%	0,2%	0,2%	0,2%
CONGRESO NACIONAL (b)	0,7%	0,6%	0,5%	0,5%	0,6%	0,5%	0,6%	0,6%
PODER JUDICIAL	4,3%	4,0%	4,1%	4,0%	4,2%	4,0%	4,2%	4,2%
CONTRALORÍA GENERAL DE LA REPÚBLICA	1,0%	0,9%	0,9%	0,7%	0,8%	0,8%	0,7%	0,8%
MINISTERIO DEL INTERIOR Y SEGURIDAD PÚBLICA	1,8%	1,7%	1,7%	2,0%	2,2%	2,2%	4,2%	4,3%
MINISTERIO DE RELACIONES EXTERIORES	1,0%	1,1%	1,2%	1,2%	1,3%	1,3%	1,2%	1,1%
MINISTERIO DE ECONOMÍA, FOMENTO Y TURISMO	1,5%	1,4%	1,5%	1,6%	1,7%	1,7%	1,8%	1,6%
MINISTERIO DE HACIENDA	5,1%	4,9%	5,0%	4,9%	5,0%	4,8%	4,6%	4,4%
MINISTERIO DE EDUCACIÓN	6,5%	7,6%	8,3%	8,1%	7,5%	7,8%	8,3%	11,0%
MINISTERIO DE JUSTICIA Y DERECHOS HUMANOS	3,9%	4,0%	4,6%	5,1%	5,5%	5,5%	5,9%	5,8%
MINISTERIO DE DEFENSA NACIONAL	2,8%	2,9%	3,1%	3,3%	3,6%	3,3%	3,3%	3,4%
MINISTERIO DE OBRAS PÚBLICAS	7,8%	6,6%	6,3%	5,7%	5,5%	4,9%	4,7%	4,5%
MINISTERIO DE AGRICULTURA	5,0%	4,4%	4,5%	4,3%	4,5%	4,1%	4,0%	3,4%
MINISTERIO DE BIENES NACIONALES	0,2%	0,3%	0,3%	0,3%	0,4%	0,3%	0,3%	0,3%
MINISTERIO DEL TRABAJO Y PREVISIÓN SOCIAL	4,2%	4,1%	4,4%	4,7%	5,3%	5,1%	5,2%	5,1%
MINISTERIO DE SALUD	47,9%	49,6%	47,9%	48,0%	46,2%	48,4%	45,3%	43,5%
MINISTERIO DE MINERÍA	0,4%	0,3%	0,3%	0,3%	0,4%	0,4%	0,3%	0,3%
MINISTERIO DE VIVIENDA Y URBANISMO	3,5%	3,1%	2,8%	2,5%	2,5%	2,2%	2,0%	1,7%
MINISTERIO DE TRANSPORTES Y TELECOMUNICACIONES	0,3%	0,3%	0,3%	0,3%	0,3%	0,3%	0,4%	0,4%
MINISTERIO SECRETARÍA GENERAL DE GOBIERNO	0,4%	0,4%	0,5%	0,3%	0,3%	0,3%	0,2%	0,2%
MINISTERIO DE DESARROLLO SOCIAL	0,7%	0,7%	0,8%	0,9%	1,0%	0,7%	0,7%	0,7%
MINISTERIO SECRETARÍA GENERAL DE LA PRESIDENCIA DE LA REPÚBLICA	0,1%	0,1%	0,0%	0,0%	0,1%	0,1%	0,1%	0,1%
MINISTERIO PÚBLICO	0,1%	0,1%	0,1%	0,1%	0,2%	0,2%	0,2%	0,3%
MINISTERIO DE ENERGÍA	0,6%	0,6%	0,5%	0,4%	0,5%	0,4%	0,4%	0,4%
MINISTERIO DEL MEDIO AMBIENTE	0,1%	0,1%	0,1%	0,1%	0,1%	0,1%	0,1%	0,1%
MINISTERIO DEL DEPORTE	-	-	-	0,2%	0,3%	0,3%	0,3%	0,3%
MINISTERIO DE LA MUJER Y LA EQUIDAD DE GÉNERO	-	-	-	-	-	0,2%	0,2%	0,2%
SERVICIO ELECTORAL (c)	-	-	-	-	-	-	0,3%	0,3%
MINISTERIO DE LAS CULTURAS, LAS ARTES Y EL PATRIMONIO	-	-	-	-	-	-	-	0,9%
TOTAL	100,0%	100,0%	100,0%	100,0%	100,0%	100,0%	100,0%	100,0%

Notas:

(a) En Anexo se informan los cambios institucionales de importancia que han acontecido durante el período.

(b) No incluye a Senadores(as) ni Diputados(as).

(c) Hasta 2016, la información del Servicio Electoral se encuentra contabilizada dentro del Ministerio del Interior y Seguridad Pública.

c) Composición según sexo de personal con 60 y hasta 64 años de edad: % de Mujeres, según ministerios

MINISTERIOS (a)	2011	2012	2013	2014	2015	2016	2017	2018
PRESIDENCIA DE LA REPÚBLICA	41,2%	47,8%	44,8%	51,5%	45,5%	37,5%	29,7%	28,9%
CONGRESO NACIONAL (b)	27,1%	30,4%	27,5%	28,9%	25,9%	29,7%	26,3%	27,2%
PODER JUDICIAL	56,7%	57,7%	59,2%	57,1%	53,4%	57,6%	61,4%	62,8%
CONTRALORÍA GENERAL DE LA REPÚBLICA	24,6%	22,3%	30,7%	20,2%	28,4%	43,1%	52,6%	54,3%
MINISTERIO DEL INTERIOR Y SEGURIDAD PÚBLICA	26,7%	32,8%	39,6%	39,5%	36,8%	41,0%	34,5%	35,4%
MINISTERIO DE RELACIONES EXTERIORES	27,6%	28,1%	29,4%	32,1%	28,2%	29,7%	33,3%	36,0%
MINISTERIO DE ECONOMÍA, FOMENTO Y TURISMO	35,5%	37,1%	39,4%	41,7%	40,1%	46,7%	48,5%	48,2%
MINISTERIO DE HACIENDA	34,8%	37,8%	42,9%	45,7%	44,2%	47,8%	47,9%	47,2%
MINISTERIO DE EDUCACIÓN	39,5%	53,4%	61,8%	62,9%	57,8%	66,3%	69,8%	68,4%
MINISTERIO DE JUSTICIA Y DERECHOS HUMANOS	44,1%	49,3%	52,2%	55,0%	51,9%	54,3%	55,3%	56,0%
MINISTERIO DE DEFENSA NACIONAL	9,1%	6,8%	7,7%	8,7%	11,6%	14,2%	15,1%	13,7%
MINISTERIO DE OBRAS PÚBLICAS	10,9%	14,4%	19,0%	22,7%	23,7%	29,6%	30,7%	30,7%
MINISTERIO DE AGRICULTURA	16,6%	19,2%	22,0%	24,1%	23,6%	25,2%	27,4%	26,0%
MINISTERIO DE BIENES NACIONALES	20,0%	37,8%	43,2%	49,0%	41,7%	48,2%	41,4%	50,9%
MINISTERIO DEL TRABAJO Y PREVISIÓN SOCIAL	32,2%	38,6%	42,2%	47,5%	47,7%	49,5%	50,0%	51,1%
MINISTERIO DE SALUD	51,0%	57,7%	57,0%	57,6%	52,9%	60,1%	56,9%	57,4%
MINISTERIO DE MINERÍA	21,3%	24,4%	30,0%	29,4%	25,5%	24,6%	27,4%	25,8%
MINISTERIO DE VIVIENDA Y URBANISMO	24,8%	30,0%	36,7%	41,9%	42,7%	48,1%	49,3%	48,2%
MINISTERIO DE TRANSPORTES Y TELECOMUNICACIONES	30,3%	30,8%	28,6%	33,3%	30,0%	32,2%	36,5%	39,7%
MINISTERIO SECRETARÍA GENERAL DE GOBIERNO	27,5%	31,1%	35,7%	39,1%	37,2%	35,6%	43,2%	59,6%
MINISTERIO DE DESARROLLO SOCIAL	32,2%	41,2%	51,7%	48,9%	49,3%	44,5%	41,7%	38,2%
MINISTERIO SECRETARÍA GENERAL DE LA PRESIDENCIA DE LA REPÚBLICA	25,0%	22,2%	42,9%	40,0%	50,0%	50,0%	63,6%	40,0%
MINISTERIO PÚBLICO	23,1%	22,2%	22,7%	34,8%	23,1%	24,2%	29,5%	31,7%
MINISTERIO DE ENERGÍA	9,3%	11,1%	10,8%	14,5%	14,7%	26,7%	31,2%	32,9%
MINISTERIO DEL MEDIO AMBIENTE	54,5%	55,6%	66,7%	70,0%	54,5%	53,3%	47,1%	47,8%
MINISTERIO DEL DEPORTE	-	-	-	33,3%	42,1%	41,9%	49,1%	51,7%
MINISTERIO DE LA MUJER Y LA EQUIDAD DE GÉNERO	-	-	-	-	-	73,1%	72,4%	65,6%
SERVICIO ELECTORAL (c)	-	-	-	-	-	-	23,9%	28,0%
MINISTERIO DE LAS CULTURAS, LAS ARTES Y EL PATRIMONIO	-	-	-	-	-	-	-	51,8%
TOTAL	39,6%	46,0%	47,9%	49,5%	46,0%	52,2%	51,0%	51,9%

Notas:

(a) En Anexo se informan los cambios institucionales de importancia que han acontecido durante el período.

(b) No incluye a Senadoras ni Diputadas.

(c) Hasta 2016, la información del Servicio Electoral se encuentra contabilizada dentro del Ministerio del Interior y Seguridad Pública.

II.1.4.8 Distribución de personal con 65 y más años de edad, según ministerios

a) Nivel

MINISTERIOS (a)	2011	2012	2013	2014	2015	2016	2017	2018
PRESIDENCIA DE LA REPÚBLICA	11	9	12	7	11	15	16	17
CONGRESO NACIONAL (b)	101	113	115	95	54	68	75	91
PODER JUDICIAL	429	483	500	393	389	436	505	352
CONTRALORÍA GENERAL DE LA REPÚBLICA	17	16	21	14	30	48	25	17
MINISTERIO DEL INTERIOR Y SEGURIDAD PÚBLICA	79	105	140	161	151	185	389	404
MINISTERIO DE RELACIONES EXTERIORES	74	73	88	109	113	122	157	134
MINISTERIO DE ECONOMÍA, FOMENTO Y TURISMO	76	91	108	118	116	148	142	125
MINISTERIO DE HACIENDA	411	450	540	512	471	569	600	505
MINISTERIO DE EDUCACIÓN	247	316	391	433	416	566	610	871
MINISTERIO DE JUSTICIA Y DERECHOS HUMANOS	231	254	294	316	312	380	386	345
MINISTERIO DE DEFENSA NACIONAL	127	152	192	258	291	334	348	393
MINISTERIO DE OBRAS PÚBLICAS	301	358	439	492	426	543	514	375
MINISTERIO DE AGRICULTURA	230	256	310	330	365	441	493	345
MINISTERIO DE BIENES NACIONALES	13	19	22	22	11	28	40	20
MINISTERIO DEL TRABAJO Y PREVISIÓN SOCIAL	197	222	266	294	303	352	263	281
MINISTERIO DE SALUD	1.782	2.296	2.340	2.579	2.183	3.042	2.422	2.364
MINISTERIO DE MINERÍA	20	31	33	43	36	41	49	50
MINISTERIO DE VIVIENDA Y URBANISMO	170	198	260	287	260	302	320	182
MINISTERIO DE TRANSPORTES Y TELECOMUNICACIONES	13	12	14	18	20	27	28	30
MINISTERIO SECRETARÍA GENERAL DE GOBIERNO	27	27	38	16	17	23	29	17
MINISTERIO DE DESARROLLO SOCIAL	33	49	61	67	63	59	60	56
MINISTERIO SECRETARÍA GENERAL DE LA PRESIDENCIA DE LA REPÚBLICA	3	3	5	6	5	5	6	1
MINISTERIO PÚBLICO	4	4	5	9	8	10	13	17
MINISTERIO DE ENERGÍA	29	35	51	58	59	67	62	40
MINISTERIO DEL MEDIO AMBIENTE	7	7	9	7	9	11	12	8
MINISTERIO DEL DEPORTE	-	-	-	31	33	36	39	26
MINISTERIO DE LA MUJER Y LA EQUIDAD DE GÉNERO	-	-	-	-	-	15	20	15
SERVICIO ELECTORAL (c)	-	-	-	-	-	-	14	15
MINISTERIO DE LAS CULTURAS, LAS ARTES Y EL PATRIMONIO	-	-	-	-	-	-	-	49
TOTAL	4.632	5.579	6.254	6.675	6.152	7.873	7.637	7.145

Notas:

(a) En Anexo se informan los cambios institucionales de importancia que han acontecido durante el período.

(b) No incluye a Senadores(as) ni Diputados(as).

(c) Hasta 2016, la información del Servicio Electoral se encuentra contabilizada dentro del Ministerio del Interior y Seguridad Pública.

b) Participación de ministerios sobre total de personal con 65 y más años de edad (%)

MINISTERIOS (a)	2011	2012	2013	2014	2015	2016	2017	2018
PRESIDENCIA DE LA REPÚBLICA	0,2%	0,2%	0,2%	0,1%	0,2%	0,2%	0,2%	0,2%
CONGRESO NACIONAL (b)	2,2%	2,0%	1,8%	1,4%	0,9%	0,9%	1,0%	1,3%
PODER JUDICIAL	9,3%	8,7%	8,0%	5,9%	6,3%	5,5%	6,6%	4,9%
CONTRALORÍA GENERAL DE LA REPÚBLICA	0,4%	0,3%	0,3%	0,2%	0,5%	0,6%	0,3%	0,2%
MINISTERIO DEL INTERIOR Y SEGURIDAD PÚBLICA	1,7%	1,9%	2,2%	2,4%	2,5%	2,3%	5,1%	5,7%
MINISTERIO DE RELACIONES EXTERIORES	1,6%	1,3%	1,4%	1,6%	1,8%	1,5%	2,1%	1,9%
MINISTERIO DE ECONOMÍA, FOMENTO Y TURISMO	1,6%	1,6%	1,7%	1,8%	1,9%	1,9%	1,9%	1,7%
MINISTERIO DE HACIENDA	8,9%	8,1%	8,6%	7,7%	7,7%	7,2%	7,9%	7,1%
MINISTERIO DE EDUCACIÓN	5,3%	5,7%	6,3%	6,5%	6,8%	7,2%	8,0%	12,2%
MINISTERIO DE JUSTICIA Y DERECHOS HUMANOS	5,0%	4,6%	4,7%	4,7%	5,1%	4,8%	5,1%	4,8%
MINISTERIO DE DEFENSA NACIONAL	2,7%	2,7%	3,1%	3,9%	4,7%	4,2%	4,6%	5,5%
MINISTERIO DE OBRAS PÚBLICAS	6,5%	6,4%	7,0%	7,4%	6,9%	6,9%	6,7%	5,2%
MINISTERIO DE AGRICULTURA	5,0%	4,6%	5,0%	4,9%	5,9%	5,6%	6,5%	4,8%
MINISTERIO DE BIENES NACIONALES	0,3%	0,3%	0,4%	0,3%	0,2%	0,4%	0,5%	0,3%
MINISTERIO DEL TRABAJO Y PREVISIÓN SOCIAL	4,3%	4,0%	4,3%	4,4%	4,9%	4,5%	3,4%	3,9%
MINISTERIO DE SALUD	38,5%	41,2%	37,4%	38,6%	35,5%	38,6%	31,7%	33,1%
MINISTERIO DE MINERÍA	0,4%	0,6%	0,5%	0,6%	0,6%	0,5%	0,6%	0,7%
MINISTERIO DE VIVIENDA Y URBANISMO	3,7%	3,5%	4,2%	4,3%	4,2%	3,8%	4,2%	2,5%
MINISTERIO DE TRANSPORTES Y TELECOMUNICACIONES	0,3%	0,2%	0,2%	0,3%	0,3%	0,3%	0,4%	0,4%
MINISTERIO SECRETARÍA GENERAL DE GOBIERNO	0,6%	0,5%	0,6%	0,2%	0,3%	0,3%	0,4%	0,2%
MINISTERIO DE DESARROLLO SOCIAL	0,7%	0,9%	1,0%	1,0%	1,0%	0,7%	0,8%	0,8%
MINISTERIO SECRETARÍA GENERAL DE LA PRESIDENCIA DE LA REPÚBLICA	0,1%	0,1%	0,1%	0,1%	0,1%	0,1%	0,1%	0,0%
MINISTERIO PÚBLICO	0,1%	0,1%	0,1%	0,1%	0,1%	0,1%	0,2%	0,2%
MINISTERIO DE ENERGÍA	0,6%	0,6%	0,8%	0,9%	1,0%	0,9%	0,8%	0,6%
MINISTERIO DEL MEDIO AMBIENTE	0,2%	0,1%	0,1%	0,1%	0,1%	0,1%	0,2%	0,1%
MINISTERIO DEL DEPORTE	-	-	-	0,5%	0,5%	0,5%	0,5%	0,4%
MINISTERIO DE LA MUJER Y LA EQUIDAD DE GÉNERO	-	-	-	-	-	0,2%	0,3%	0,2%
SERVICIO ELECTORAL (c)	-	-	-	-	-	-	0,2%	0,2%
MINISTERIO DE LAS CULTURAS, LAS ARTES Y EL PATRIMONIO	-	-	-	-	-	-	-	0,7%
TOTAL	100,0%	100,0%	100,0%	100,0%	100,0%	100,0%	100,0%	100,0%

Notas:

(a) En Anexo se informan los cambios institucionales de importancia que han acontecido durante el período.

(b) No incluye a Senadores(as) ni Diputados(as).

(c) Hasta 2016, la información del Servicio Electoral se encuentra contabilizada dentro del Ministerio del Interior y Seguridad Pública.

c) Composición según sexo de personal con 65 y más años de edad: % de Mujeres, según ministerios

MINISTERIOS (a)	2011	2012	2013	2014	2015	2016	2017	2018
PRESIDENCIA DE LA REPÚBLICA	45,5%	55,6%	50,0%	28,6%	27,3%	53,3%	68,8%	41,2%
CONGRESO NACIONAL (b)	29,7%	27,4%	27,0%	18,9%	13,0%	14,7%	18,7%	17,6%
PODER JUDICIAL	49,2%	49,3%	48,0%	45,0%	50,4%	50,2%	49,3%	51,1%
CONTRALORÍA GENERAL DE LA REPÚBLICA	5,9%	6,3%	4,8%	7,1%	6,7%	6,3%	12,0%	11,8%
MINISTERIO DEL INTERIOR Y SEGURIDAD PÚBLICA	21,5%	19,0%	20,0%	21,1%	21,2%	22,7%	23,4%	24,5%
MINISTERIO DE RELACIONES EXTERIORES	13,5%	13,7%	21,6%	25,7%	25,7%	30,3%	30,6%	29,9%
MINISTERIO DE ECONOMÍA, FOMENTO Y TURISMO	30,3%	28,6%	25,9%	31,4%	32,8%	33,8%	34,5%	35,2%
MINISTERIO DE HACIENDA	27,7%	29,6%	29,8%	26,6%	28,9%	30,1%	32,5%	35,4%
MINISTERIO DE EDUCACIÓN	26,3%	26,6%	25,3%	27,9%	29,8%	32,2%	40,2%	38,1%
MINISTERIO DE JUSTICIA Y DERECHOS HUMANOS	32,9%	32,7%	31,6%	32,9%	30,4%	36,6%	39,1%	37,1%
MINISTERIO DE DEFENSA NACIONAL	14,2%	10,5%	8,9%	8,1%	5,2%	5,4%	6,0%	6,6%
MINISTERIO DE OBRAS PÚBLICAS	9,0%	7,8%	8,0%	10,0%	11,7%	12,3%	15,2%	18,1%
MINISTERIO DE AGRICULTURA	10,0%	9,8%	11,6%	13,6%	14,2%	17,0%	16,0%	15,9%
MINISTERIO DE BIENES NACIONALES	23,1%	15,8%	13,6%	13,6%	27,3%	21,4%	32,5%	35,0%
MINISTERIO DEL TRABAJO Y PREVISIÓN SOCIAL	31,5%	27,5%	26,3%	26,2%	27,7%	35,8%	38,8%	37,0%
MINISTERIO DE SALUD	26,2%	26,2%	30,5%	34,5%	25,8%	27,3%	28,8%	34,3%
MINISTERIO DE MINERÍA	15,0%	9,7%	9,1%	11,6%	13,9%	12,2%	12,2%	18,0%
MINISTERIO DE VIVIENDA Y URBANISMO	20,0%	22,7%	20,0%	19,9%	21,5%	23,2%	28,1%	26,4%
MINISTERIO DE TRANSPORTES Y TELECOMUNICACIONES	46,2%	50,0%	42,9%	38,9%	35,0%	33,3%	25,0%	16,7%
MINISTERIO SECRETARÍA GENERAL DE GOBIERNO	22,2%	25,9%	21,1%	18,8%	35,3%	39,1%	31,0%	35,3%
MINISTERIO DE DESARROLLO SOCIAL	30,3%	28,6%	29,5%	29,9%	36,5%	25,4%	20,0%	33,9%
MINISTERIO SECRETARÍA GENERAL DE LA PRESIDENCIA DE LA REPÚBLICA	33,3%	33,3%	20,0%	16,7%	20,0%	40,0%	50,0%	100,0%
MINISTERIO PÚBLICO	50,0%	25,0%	20,0%	22,2%	25,0%	10,0%	7,7%	11,8%
MINISTERIO DE ENERGÍA	3,4%	5,7%	5,9%	5,2%	8,5%	6,0%	4,8%	2,5%
MINISTERIO DEL MEDIO AMBIENTE	28,6%	57,1%	55,6%	85,7%	77,8%	63,6%	58,3%	37,5%
MINISTERIO DEL DEPORTE	-	-	-	22,6%	21,2%	22,2%	17,9%	23,1%
MINISTERIO DE LA MUJER Y LA EQUIDAD DE GÉNERO	-	-	-	-	-	53,3%	60,0%	60,0%
SERVICIO ELECTORAL (c)	-	-	-	-	-	-	21,4%	26,7%
MINISTERIO DE LAS CULTURAS, LAS ARTES Y EL PATRIMONIO	-	-	-	-	-	-	-	42,9%
TOTAL	26,3%	26,0%	26,8%	27,8%	25,2%	26,9%	28,9%	31,3%

Notas:

(a) En Anexo se informan los cambios institucionales de importancia que han acontecido durante el período.

(b) No incluye a Senadoras ni Diputadas.

(c) Hasta 2016, la información del Servicio Electoral se encuentra contabilizada dentro del Ministerio del Interior y Seguridad Pública.

II.2.1 Personal de la Dotación con alejamiento en el año calendario

II.2.1.1 Personal de la Dotación con cese de funciones, según causal y sexo

a) Nivel

	2011	2012	2013	2014	2015	2016	2017	2018
GOBIERNO CENTRAL								
JUBILACIÓN	324	357	153	110	239	250	225	238
RETIRO VOLUNTARIO AFECTO A BONIFICACIÓN	648	517	854	2.466	4.978	1.147	5.256	3.257
RENUNCIA VOLUNTARIA	6.196	8.551	8.314	8.776	6.032	5.334	4.706	5.811
FALLECIMIENTO	189	213	220	214	246	236	190	205
OTROS MOTIVOS	7.468	5.499	4.415	6.062	5.048	4.288	4.342	7.118
Total Dotación	14.825	15.137	13.956	17.628	16.543	11.255	14.719	16.629
VARIACIÓN PORCENTUAL		2,1%	-7,8%	26,3%	-6,2%	-32,0%	30,8%	13,0%

MUJERES								
JUBILACIÓN	129	98	65	37	50	64	56	90
RETIRO VOLUNTARIO AFECTO A BONIFICACIÓN	411	237	578	1.604	3.551	458	2.766	1.916
RENUNCIA VOLUNTARIA	3.495	4.808	5.106	4.903	3.584	3.106	2.778	2.936
FALLECIMIENTO	82	84	67	67	94	88	69	90
OTROS MOTIVOS	4.730	3.205	2.635	3.373	2.955	2.300	2.551	3.777
Total Mujeres	8.847	8.432	8.451	9.984	10.234	6.016	8.220	8.809
VARIACIÓN PORCENTUAL		-4,7%	0,2%	18,1%	2,5%	-41,2%	36,6%	7,2%

HOMBRES								
JUBILACIÓN	195	259	88	73	189	186	169	148
RETIRO VOLUNTARIO AFECTO A BONIFICACIÓN	237	280	276	862	1.427	689	2.490	1.341
RENUNCIA VOLUNTARIA	2.701	3.743	3.208	3.873	2.448	2.228	1.928	2.875
FALLECIMIENTO	107	129	153	147	152	148	121	115
OTROS MOTIVOS	2.738	2.294	1.780	2.689	2.093	1.988	1.791	3.341
Total Hombres	5.978	6.705	5.505	7.644	6.309	5.239	6.499	7.820
VARIACIÓN PORCENTUAL		12,2%	-17,9%	38,9%	-17,5%	-17,0%	24,1%	20,3%

b) Participación sobre el total de ceses (%)

	2011	2012	2013	2014	2015	2016	2017	2018
JUBILACIÓN	2,2%	2,4%	1,1%	0,6%	1,4%	2,2%	1,5%	1,4%
MUJERES	0,9%	0,6%	0,5%	0,2%	0,3%	0,6%	0,4%	0,5%
HOMBRES	1,3%	1,7%	0,6%	0,4%	1,1%	1,7%	1,1%	0,9%
RETIRO VOLUNTARIO AFECTO A BONIFICACIÓN	4,4%	3,4%	6,1%	14,0%	30,1%	10,2%	35,7%	19,6%
MUJERES	2,8%	1,6%	4,1%	9,1%	21,5%	4,1%	18,8%	11,5%
HOMBRES	1,6%	1,8%	2,0%	4,9%	8,6%	6,1%	16,9%	8,1%
RENUNCIA VOLUNTARIA	41,8%	56,5%	59,6%	49,8%	36,5%	47,4%	32,0%	34,9%
MUJERES	23,6%	31,8%	36,6%	27,8%	21,7%	27,6%	18,9%	17,7%
HOMBRES	18,2%	24,7%	23,0%	22,0%	14,8%	19,8%	13,1%	17,3%
FALLECIMIENTO	1,3%	1,4%	1,6%	1,2%	1,5%	2,1%	1,3%	1,2%
MUJERES	0,6%	0,6%	0,5%	0,4%	0,6%	0,8%	0,5%	0,5%
HOMBRES	0,7%	0,9%	1,1%	0,8%	0,9%	1,3%	0,8%	0,7%
OTROS MOTIVOS	50,4%	36,3%	31,6%	34,4%	30,5%	38,1%	29,5%	42,8%
MUJERES	31,9%	21,2%	18,9%	19,1%	17,9%	20,4%	17,3%	22,7%
HOMBRES	18,5%	15,2%	12,8%	15,3%	12,7%	17,7%	12,2%	20,1%
TOTAL	100,0%	100,0%	100,0%	100,0%	100,0%	100,0%	100,0%	100,0%

c) Composición según sexo (%)

	2011	2012	2013	2014	2015	2016	2017	2018
PERSONAL DE LA DOTACIÓN	100,0%	100,0%	100,0%	100,0%	100,0%	100,0%	100,0%	100,0%
JUBILACIÓN	2,2%	2,4%	1,1%	0,6%	1,4%	2,2%	1,5%	1,4%
RETIRO VOLUNTARIO AFECTO A BONIFICACIÓN	4,4%	3,4%	6,1%	14,0%	30,1%	10,2%	35,7%	19,6%
RENUNCIA VOLUNTARIA	41,8%	56,5%	59,6%	49,8%	36,5%	47,4%	32,0%	34,9%
FALLECIMIENTO	1,3%	1,4%	1,6%	1,2%	1,5%	2,1%	1,3%	1,2%
OTROS MOTIVOS	50,4%	36,3%	31,6%	34,4%	30,5%	38,1%	29,5%	42,8%
MUJERES	100,0%	100,0%	100,0%	100,0%	100,0%	100,0%	100,0%	100,0%
JUBILACIÓN	1,5%	1,2%	0,8%	0,4%	0,5%	1,1%	0,7%	1,0%
RETIRO VOLUNTARIO AFECTO A BONIFICACIÓN	4,6%	2,8%	6,8%	16,1%	34,7%	7,6%	33,6%	21,8%
RENUNCIA VOLUNTARIA	39,5%	57,0%	60,4%	49,1%	35,0%	51,6%	33,8%	33,3%
FALLECIMIENTO	0,9%	1,0%	0,8%	0,7%	0,9%	1,5%	0,8%	1,0%
OTROS MOTIVOS	53,5%	38,0%	31,2%	33,8%	28,9%	38,2%	31,0%	42,9%
HOMBRES	100,0%	100,0%	100,0%	100,0%	100,0%	100,0%	100,0%	100,0%
JUBILACIÓN	3,3%	3,9%	1,6%	1,0%	3,0%	3,6%	2,6%	1,9%
RETIRO VOLUNTARIO AFECTO A BONIFICACIÓN	4,0%	4,2%	5,0%	11,3%	22,6%	13,2%	38,3%	17,1%
RENUNCIA VOLUNTARIA	45,2%	55,8%	58,3%	50,7%	38,8%	42,5%	29,7%	36,8%
FALLECIMIENTO	1,8%	1,9%	2,8%	1,9%	2,4%	2,8%	1,9%	1,5%
OTROS MOTIVOS	45,8%	34,2%	32,3%	35,2%	33,2%	37,9%	27,6%	42,7%

II.2.1.2 Personal de la Dotación con cese de funciones, según ministerios

a) Nivel

MINISTERIOS (a)	2011	2012	2013	2014	2015	2016	2017	2018
PRESIDENCIA DE LA REPÚBLICA	9	21	5	36	7	17	16	79
CONGRESO NACIONAL	18	10	23	63	55	10	14	36
PODER JUDICIAL	372	140	185	629	1.072	523	502	529
CONTRALORÍA GENERAL DE LA REPÚBLICA	151	122	43	143	85	54	112	74
MINISTERIO DEL INTERIOR Y SEGURIDAD PÚBLICA	412	518	324	876	432	354	272	1.201
MINISTERIO DE RELACIONES EXTERIORES	90	88	65	169	86	71	81	155
MINISTERIO DE ECONOMÍA, FOMENTO Y TURISMO	366	330	275	659	417	341	299	461
MINISTERIO DE HACIENDA	382	390	325	537	484	377	511	379
MINISTERIO DE EDUCACIÓN	1.068	1.274	1.062	1.634	1.355	794	995	989
MINISTERIO DE JUSTICIA Y DERECHOS HUMANOS	1.144	925	653	851	995	1.077	1.010	1.050
MINISTERIO DE DEFENSA NACIONAL	181	203	122	274	239	232	217	273
MINISTERIO DE OBRAS PÚBLICAS	393	507	318	515	467	350	563	557
MINISTERIO DE AGRICULTURA	333	278	253	456	227	216	324	364
MINISTERIO DE BIENES NACIONALES	45	43	37	100	40	44	26	94
MINISTERIO DEL TRABAJO Y PREVISIÓN SOCIAL	557	501	347	627	463	381	478	462
MINISTERIO DE SALUD	8.327	8.728	8.965	8.063	8.938	5.365	8.172	7.927
MINISTERIO DE MINERÍA	79	75	51	123	78	52	60	99
MINISTERIO DE VIVIENDA Y URBANISMO	249	290	211	500	330	273	289	435
MINISTERIO DE TRANSPORTES Y TELECOMUNICACIONES	77	63	53	95	46	44	53	105
MINISTERIO SECRETARÍA GENERAL DE GOBIERNO	80	77	63	126	64	50	56	164
MINISTERIO DE DESARROLLO SOCIAL	180	298	320	690	325	227	163	412
MINISTERIO SECRETARÍA GENERAL DE LA PRESIDENCIA DE LA REPÚBLICA	38	15	14	44	27	12	11	65
MINISTERIO PÚBLICO	163	144	136	131	133	137	121	158
MINISTERIO DE ENERGÍA	61	53	39	75	78	61	85	95
MINISTERIO DEL MEDIO AMBIENTE	50	44	67	139	76	62	62	142
MINISTERIO DEL DEPORTE	-	-	-	73	24	47	62	109
MINISTERIO DE LA MUJER Y LA EQUIDAD DE GÉNERO	-	-	-	-	-	84	153	60
SERVICIO ELECTORAL (b)	-	-	-	-	-	-	12	16
MINISTERIO DE LAS CULTURAS, LAS ARTES Y EL PATRIMONIO	-	-	-	-	-	-	-	139
TOTAL	14.825	15.137	13.956	17.628	16.543	11.255	14.719	16.629

Notas:

(a) En Anexo se informan los cambios institucionales de importancia que han acontecido durante el período.

(b) Hasta 2016, la información del Servicio Electoral se encuentra contabilizada dentro del Ministerio del Interior y Seguridad Pública.

b) Participación de ministerios sobre total de personal con cese de funciones en año calendario (%)

MINISTERIOS (a)	2011	2012	2013	2014	2015	2016	2017	2018
PRESIDENCIA DE LA REPÚBLICA	0,1%	0,1%	0,0%	0,2%	0,0%	0,2%	0,1%	0,5%
CONGRESO NACIONAL	0,1%	0,1%	0,2%	0,4%	0,3%	0,1%	0,1%	0,2%
PODER JUDICIAL	2,5%	0,9%	1,3%	3,6%	6,5%	4,6%	3,4%	3,2%
CONTRALORÍA GENERAL DE LA REPÚBLICA	1,0%	0,8%	0,3%	0,8%	0,5%	0,5%	0,8%	0,4%
MINISTERIO DEL INTERIOR Y SEGURIDAD PÚBLICA	2,8%	3,4%	2,3%	5,0%	2,6%	3,1%	1,8%	7,2%
MINISTERIO DE RELACIONES EXTERIORES	0,6%	0,6%	0,5%	1,0%	0,5%	0,6%	0,6%	0,9%
MINISTERIO DE ECONOMÍA, FOMENTO Y TURISMO	2,5%	2,2%	2,0%	3,7%	2,5%	3,0%	2,0%	2,8%
MINISTERIO DE HACIENDA	2,6%	2,6%	2,3%	3,0%	2,9%	3,3%	3,5%	2,3%
MINISTERIO DE EDUCACIÓN	7,2%	8,4%	7,6%	9,3%	8,2%	7,1%	6,8%	5,9%
MINISTERIO DE JUSTICIA Y DERECHOS HUMANOS	7,7%	6,1%	4,7%	4,8%	6,0%	9,6%	6,9%	6,3%
MINISTERIO DE DEFENSA NACIONAL	1,2%	1,3%	0,9%	1,6%	1,4%	2,1%	1,5%	1,6%
MINISTERIO DE OBRAS PÚBLICAS	2,7%	3,3%	2,3%	2,9%	2,8%	3,1%	3,8%	3,3%
MINISTERIO DE AGRICULTURA	2,2%	1,8%	1,8%	2,6%	1,4%	1,9%	2,2%	2,2%
MINISTERIO DE BIENES NACIONALES	0,3%	0,3%	0,3%	0,6%	0,2%	0,4%	0,2%	0,6%
MINISTERIO DEL TRABAJO Y PREVISIÓN SOCIAL	3,8%	3,3%	2,5%	3,6%	2,8%	3,4%	3,2%	2,8%
MINISTERIO DE SALUD	56,2%	57,7%	64,2%	45,7%	54,0%	47,7%	55,5%	47,7%
MINISTERIO DE MINERÍA	0,5%	0,5%	0,4%	0,7%	0,5%	0,5%	0,4%	0,6%
MINISTERIO DE VIVIENDA Y URBANISMO	1,7%	1,9%	1,5%	2,8%	2,0%	2,4%	2,0%	2,6%
MINISTERIO DE TRANSPORTES Y TELECOMUNICACIONES	0,5%	0,4%	0,4%	0,5%	0,3%	0,4%	0,4%	0,6%
MINISTERIO SECRETARÍA GENERAL DE GOBIERNO	0,5%	0,5%	0,5%	0,7%	0,4%	0,4%	0,4%	1,0%
MINISTERIO DE DESARROLLO SOCIAL	1,2%	2,0%	2,3%	3,9%	2,0%	2,0%	1,1%	2,5%
MINISTERIO SECRETARÍA GENERAL DE LA PRESIDENCIA DE LA REPÚBLICA	0,3%	0,1%	0,1%	0,2%	0,2%	0,1%	0,1%	0,4%
MINISTERIO PÚBLICO	1,1%	1,0%	1,0%	0,7%	0,8%	1,2%	0,8%	1,0%
MINISTERIO DE ENERGÍA	-	-	0,3%	0,4%	0,5%	0,5%	0,6%	0,6%
MINISTERIO DEL MEDIO AMBIENTE	-	-	0,5%	0,8%	0,5%	0,6%	0,4%	0,9%
MINISTERIO DEL DEPORTE	-	-	-	-	-	0,4%	0,4%	0,7%
MINISTERIO DE LA MUJER Y LA EQUIDAD DE GÉNERO	-	-	-	-	-	-	1,0%	0,4%
SERVICIO ELECTORAL (b)	-	-	-	-	-	-	0,1%	0,1%
MINISTERIO DE LAS CULTURAS, LAS ARTES Y EL PATRIMONIO	-	-	-	-	-	-	-	0,8%
TOTAL	100,0%	100,0%	100,0%	100,0%	100,0%	100,0%	100,0%	100,0%

Notas:

(a) En Anexo se informan los cambios institucionales de importancia que han acontecido durante el período.

(b) Hasta 2016, la información del Servicio Electoral se encuentra contabilizada dentro del Ministerio del Interior y Seguridad Pública.

c) Composición según sexo de personal con cese de funciones en año calendario: % de Mujeres, según ministerios

MINISTERIOS (a)	2011	2012	2013	2014	2015	2016	2017	2018
PRESIDENCIA DE LA REPÚBLICA	44,4%	28,6%	40,0%	69,4%	42,9%	35,3%	43,8%	49,4%
CONGRESO NACIONAL	66,7%	70,0%	39,1%	42,9%	29,1%	20,0%	21,4%	25,0%
PODER JUDICIAL	65,3%	62,1%	67,6%	60,9%	63,0%	54,7%	50,0%	52,4%
CONTRALORÍA GENERAL DE LA REPÚBLICA	55,6%	50,8%	53,5%	58,0%	45,9%	40,7%	31,3%	47,3%
MINISTERIO DEL INTERIOR Y SEGURIDAD PÚBLICA	47,1%	44,8%	36,4%	45,1%	47,9%	44,9%	33,5%	44,0%
MINISTERIO DE RELACIONES EXTERIORES	56,7%	47,7%	35,4%	30,2%	55,8%	43,7%	34,6%	39,4%
MINISTERIO DE ECONOMÍA, FOMENTO Y TURISMO	45,1%	46,7%	51,6%	45,7%	46,5%	47,2%	49,8%	44,5%
MINISTERIO DE HACIENDA	45,0%	43,3%	41,8%	43,8%	45,5%	38,5%	36,0%	46,2%
MINISTERIO DE EDUCACIÓN	69,8%	57,3%	75,1%	67,5%	75,7%	65,0%	68,7%	62,5%
MINISTERIO DE JUSTICIA Y DERECHOS HUMANOS	43,6%	34,1%	37,4%	42,3%	41,4%	34,6%	35,7%	41,9%
MINISTERIO DE DEFENSA NACIONAL	24,3%	29,1%	23,8%	33,9%	43,9%	33,2%	26,3%	24,5%
MINISTERIO DE OBRAS PÚBLICAS	29,0%	27,6%	31,4%	30,5%	28,7%	28,0%	24,5%	32,5%
MINISTERIO DE AGRICULTURA	40,5%	30,2%	28,9%	38,4%	37,4%	34,3%	26,9%	32,1%
MINISTERIO DE BIENES NACIONALES	48,9%	65,1%	45,9%	42,0%	30,0%	38,6%	34,6%	41,5%
MINISTERIO DEL TRABAJO Y PREVISIÓN SOCIAL	50,1%	50,5%	49,3%	45,9%	50,3%	47,0%	52,3%	54,3%
MINISTERIO DE SALUD	67,4%	63,9%	66,7%	66,7%	70,2%	62,2%	65,5%	60,9%
MINISTERIO DE MINERÍA	30,4%	40,0%	25,5%	26,0%	42,3%	44,2%	45,0%	33,3%
MINISTERIO DE VIVIENDA Y URBANISMO	48,6%	43,8%	45,5%	42,2%	42,1%	47,3%	40,8%	46,2%
MINISTERIO DE TRANSPORTES Y TELECOMUNICACIONES	35,1%	34,9%	47,2%	35,8%	41,3%	59,1%	43,4%	37,1%
MINISTERIO SECRETARÍA GENERAL DE GOBIERNO	41,3%	40,3%	46,0%	50,0%	42,2%	46,0%	39,3%	54,9%
MINISTERIO DE DESARROLLO SOCIAL	60,6%	54,4%	59,1%	52,9%	51,7%	52,9%	50,3%	47,8%
MINISTERIO SECRETARÍA GENERAL DE LA PRESIDENCIA DE LA REPÚBLICA	57,9%	33,3%	42,9%	38,6%	44,4%	58,3%	36,4%	41,5%
MINISTERIO PÚBLICO	48,5%	45,1%	44,9%	48,1%	50,4%	47,4%	47,1%	45,6%
MINISTERIO DE ENERGÍA	-	-	30,8%	28,0%	43,6%	39,3%	23,5%	32,6%
MINISTERIO DEL MEDIO AMBIENTE	-	-	41,8%	38,8%	53,9%	56,5%	38,7%	53,5%
MINISTERIO DEL DEPORTE	-	-	-	37,0%	41,7%	34,0%	43,5%	38,5%
MINISTERIO DE LA MUJER Y LA EQUIDAD DE GÉNERO	-	-	-	-	-	75,0%	80,4%	73,3%
SERVICIO ELECTORAL (b)	-	-	-	-	-	-	25,0%	43,8%
MINISTERIO DE LAS CULTURAS, LAS ARTES Y EL PATRIMONIO	-	-	-	-	-	-	-	59,0%
TOTAL	59,7%	55,7%	60,6%	56,6%	61,9%	53,5%	55,8%	53,0%

Notas:

(a) En Anexo se informan los cambios institucionales de importancia que han acontecido durante el período.

(b) Hasta 2016, la información del Servicio Electoral se encuentra contabilizada dentro del Ministerio del Interior y Seguridad Pública.

II.2.2 Personal de la Dotación con alejamiento por jubilación, según ministerios

a) Nivel

MINISTERIOS (a)	2011	2012	2013	2014	2015	2016	2017	2018
PRESIDENCIA DE LA REPÚBLICA	1	1	1	0	0	0	0	0
CONGRESO NACIONAL	6	3	3	2	1	1	3	13
PODER JUDICIAL	17	15	13	2	8	10	20	14
CONTRALORÍA GENERAL DE LA REPÚBLICA	3	0	0	0	0	0	0	0
MINISTERIO DEL INTERIOR Y SEGURIDAD PÚBLICA	9	2	3	1	2	1	9	2
MINISTERIO DE RELACIONES EXTERIORES	1	0	0	0	1	0	0	2
MINISTERIO DE ECONOMÍA, FOMENTO Y TURISMO	0	2	1	2	3	6	7	5
MINISTERIO DE HACIENDA	7	11	12	2	0	1	0	2
MINISTERIO DE EDUCACIÓN	53	12	9	5	12	1	6	4
MINISTERIO DE JUSTICIA Y DERECHOS HUMANOS	149	230	74	63	174	200	150	159
MINISTERIO DE DEFENSA NACIONAL	1	1	4	9	0	3	5	2
MINISTERIO DE OBRAS PÚBLICAS	3	10	1	0	4	0	0	2
MINISTERIO DE AGRICULTURA	3	1	0	0	0	0	1	3
MINISTERIO DE BIENES NACIONALES	2	0	0	0	0	0	0	1
MINISTERIO DEL TRABAJO Y PREVISIÓN SOCIAL	11	5	5	15	28	10	7	10
MINISTERIO DE SALUD	44	52	26	5	6	9	5	15
MINISTERIO DE MINERÍA	3	0	0	0	0	0	0	1
MINISTERIO DE VIVIENDA Y URBANISMO	7	5	0	1	0	6	3	3
MINISTERIO DE TRANSPORTES Y TELECOMUNICACIONES	1	1	0	0	0	0	4	0
MINISTERIO SECRETARÍA GENERAL DE GOBIERNO	1	2	0	0	0	0	0	0
MINISTERIO DE DESARROLLO SOCIAL	0	4	1	2	0	0	1	0
MINISTERIO SECRETARÍA GENERAL DE LA PRESIDENCIA DE LA REPÚBLICA	2	0	0	0	0	0	0	0
MINISTERIO PÚBLICO	0	0	0	0	0	0	0	0
MINISTERIO DE ENERGÍA	0	0	0	1	0	2	0	0
MINISTERIO DEL MEDIO AMBIENTE	0	0	0	0	0	0	0	0
MINISTERIO DEL DEPORTE	-	-	-	0	0	0	0	0
MINISTERIO DE LA MUJER Y LA EQUIDAD DE GÉNERO	-	-	-	-	-	0	0	0
SERVICIO ELECTORAL (b)	-	-	-	-	-	-	4	0
MINISTERIO DE LAS CULTURAS, LAS ARTES Y EL PATRIMONIO	-	-	-	-	-	-	-	0
TOTAL	324	357	153	110	239	250	225	238

Notas:

(a) En Anexo se informan los cambios institucionales de importancia que han acontecido durante el período.

(b) Hasta 2016, la información del Servicio Electoral se encuentra contabilizada dentro del Ministerio del Interior y Seguridad Pública.

b) Participación de ministerios sobre total de personal con cese de funciones por jubilación (%)

MINISTERIOS (a)	2011	2012	2013	2014	2015	2016	2017	2018
PRESIDENCIA DE LA REPÚBLICA	0,3%	0,3%	0,7%	0,0%	0,0%	0,0%	0,0%	0,0%
CONGRESO NACIONAL	1,9%	0,8%	2,0%	1,8%	0,4%	0,4%	1,3%	5,5%
PODER JUDICIAL	5,2%	4,2%	8,5%	1,8%	3,3%	4,0%	8,9%	5,9%
CONTRALORÍA GENERAL DE LA REPÚBLICA	0,9%	0,0%	0,0%	0,0%	0,0%	0,0%	0,0%	0,0%
MINISTERIO DEL INTERIOR Y SEGURIDAD PÚBLICA	2,8%	0,6%	2,0%	0,9%	0,8%	0,4%	4,0%	0,8%
MINISTERIO DE RELACIONES EXTERIORES	0,3%	0,0%	0,0%	0,0%	0,4%	0,0%	0,0%	0,8%
MINISTERIO DE ECONOMÍA, FOMENTO Y TURISMO	0,0%	0,6%	0,7%	1,8%	1,3%	2,4%	3,1%	2,1%
MINISTERIO DE HACIENDA	2,2%	3,1%	7,8%	1,8%	0,0%	0,4%	0,0%	0,8%
MINISTERIO DE EDUCACIÓN	16,4%	3,4%	5,9%	4,5%	5,0%	0,4%	2,7%	1,7%
MINISTERIO DE JUSTICIA Y DERECHOS HUMANOS	46,0%	64,4%	48,4%	57,3%	72,8%	80,0%	66,7%	66,8%
MINISTERIO DE DEFENSA NACIONAL	0,3%	0,3%	2,6%	8,2%	0,0%	1,2%	2,2%	0,8%
MINISTERIO DE OBRAS PÚBLICAS	0,9%	2,8%	0,7%	0,0%	1,7%	0,0%	0,0%	0,8%
MINISTERIO DE AGRICULTURA	0,9%	0,3%	0,0%	0,0%	0,0%	0,0%	0,4%	1,3%
MINISTERIO DE BIENES NACIONALES	0,6%	0,0%	0,0%	0,0%	0,0%	0,0%	0,0%	0,4%
MINISTERIO DEL TRABAJO Y PREVISIÓN SOCIAL	3,4%	1,4%	3,3%	13,6%	11,7%	4,0%	3,1%	4,2%
MINISTERIO DE SALUD	13,6%	14,6%	17,0%	4,5%	2,5%	3,6%	2,2%	6,3%
MINISTERIO DE MINERÍA	0,9%	0,0%	0,0%	0,0%	0,0%	0,0%	0,0%	0,4%
MINISTERIO DE VIVIENDA Y URBANISMO	2,2%	1,4%	0,0%	0,9%	0,0%	2,4%	1,3%	1,3%
MINISTERIO DE TRANSPORTES Y TELECOMUNICACIONES	0,3%	0,3%	0,0%	0,0%	0,0%	0,0%	1,8%	0,0%
MINISTERIO SECRETARÍA GENERAL DE GOBIERNO	0,3%	0,6%	0,0%	0,0%	0,0%	0,0%	0,0%	0,0%
MINISTERIO DE DESARROLLO SOCIAL	0,0%	1,1%	0,7%	1,8%	0,0%	0,0%	0,4%	0,0%
MINISTERIO SECRETARÍA GENERAL DE LA PRESIDENCIA DE LA REPÚBLICA	0,6%	0,0%	0,0%	0,0%	0,0%	0,0%	0,0%	0,0%
MINISTERIO PÚBLICO	0,0%	0,0%	0,0%	0,0%	0,0%	0,0%	0,0%	0,0%
MINISTERIO DE ENERGÍA	-	-	0,0%	0,9%	0,0%	0,8%	0,0%	0,0%
MINISTERIO DEL MEDIO AMBIENTE	-	-	0,0%	0,0%	0,0%	0,0%	0,0%	0,0%
MINISTERIO DEL DEPORTE	-	-	-	-	-	0,0%	0,0%	0,0%
MINISTERIO DE LA MUJER Y LA EQUIDAD DE GÉNERO	-	-	-	-	-	-	0,0%	0,0%
SERVICIO ELECTORAL (b)	-	-	-	-	-	-	1,8%	0,0%
MINISTERIO DE LAS CULTURAS, LAS ARTES Y EL PATRIMONIO	-	-	-	-	-	-	-	0,0%
TOTAL	100,0%	100,0%	100,0%	100,0%	100,0%	100,0%	100,0%	100,0%

Notas:

(a) En Anexo se informan los cambios institucionales de importancia que han acontecido durante el período.

(b) Hasta 2016, la información del Servicio Electoral se encuentra contabilizada dentro del Ministerio del Interior y Seguridad Pública.

c) Composición según sexo de personal con cese de funciones por jubilación: % de Mujeres, según ministerios

MINISTERIOS (a)	2011	2012	2013	2014	2015	2016	2017	2018
PRESIDENCIA DE LA REPÚBLICA	100,0%	100,0%	100,0%	0,0%	0,0%	0,0%	0,0%	0,0%
CONGRESO NACIONAL	66,7%	33,3%	66,7%	0,0%	0,0%	0,0%	0,0%	7,7%
PODER JUDICIAL	70,6%	66,7%	69,2%	50,0%	62,5%	70,0%	65,0%	28,6%
CONTRALORÍA GENERAL DE LA REPÚBLICA	33,3%	0,0%	0,0%	0,0%	0,0%	0,0%	0,0%	0,0%
MINISTERIO DEL INTERIOR Y SEGURIDAD PÚBLICA	44,4%	50,0%	33,3%	100,0%	50,0%	0,0%	22,2%	0,0%
MINISTERIO DE RELACIONES EXTERIORES	100,0%	0,0%	0,0%	0,0%	100,0%	0,0%	0,0%	0,0%
MINISTERIO DE ECONOMÍA, FOMENTO Y TURISMO	0,0%	50,0%	0,0%	100,0%	0,0%	50,0%	14,3%	80,0%
MINISTERIO DE HACIENDA	28,6%	36,4%	41,7%	0,0%	0,0%	100,0%	0,0%	50,0%
MINISTERIO DE EDUCACIÓN	83,0%	50,0%	77,8%	80,0%	91,7%	100,0%	100,0%	50,0%
MINISTERIO DE JUSTICIA Y DERECHOS HUMANOS	14,1%	12,6%	27,0%	22,2%	5,2%	17,5%	17,3%	35,2%
MINISTERIO DE DEFENSA NACIONAL	0,0%	0,0%	0,0%	22,2%	0,0%	33,3%	0,0%	50,0%
MINISTERIO DE OBRAS PÚBLICAS	33,3%	30,0%	0,0%	0,0%	25,0%	0,0%	0,0%	50,0%
MINISTERIO DE AGRICULTURA	33,3%	0,0%	0,0%	0,0%	0,0%	0,0%	100,0%	33,3%
MINISTERIO DE BIENES NACIONALES	50,0%	0,0%	0,0%	0,0%	0,0%	0,0%	0,0%	0,0%
MINISTERIO DEL TRABAJO Y PREVISIÓN SOCIAL	45,5%	60,0%	60,0%	60,0%	60,7%	50,0%	71,4%	90,0%
MINISTERIO DE SALUD	50,0%	57,7%	61,5%	40,0%	83,3%	77,8%	20,0%	60,0%
MINISTERIO DE MINERÍA	66,7%	0,0%	0,0%	0,0%	0,0%	0,0%	0,0%	0,0%
MINISTERIO DE VIVIENDA Y URBANISMO	57,1%	80,0%	0,0%	100,0%	0,0%	33,3%	0,0%	33,3%
MINISTERIO DE TRANSPORTES Y TELECOMUNICACIONES	100,0%	100,0%	0,0%	0,0%	0,0%	0,0%	25,0%	0,0%
MINISTERIO SECRETARÍA GENERAL DE GOBIERNO	0,0%	50,0%	0,0%	0,0%	0,0%	0,0%	0,0%	0,0%
MINISTERIO DE DESARROLLO SOCIAL	0,0%	75,0%	100,0%	50,0%	0,0%	0,0%	0,0%	0,0%
MINISTERIO SECRETARÍA GENERAL DE LA PRESIDENCIA DE LA REPÚBLICA	100,0%	0,0%	0,0%	0,0%	0,0%	0,0%	0,0%	0,0%
MINISTERIO PÚBLICO	0,0%	0,0%	0,0%	0,0%	0,0%	0,0%	0,0%	0,0%
MINISTERIO DE ENERGÍA	-	-	0,0%	0,0%	0,0%	100,0%	0,0%	0,0%
MINISTERIO DEL MEDIO AMBIENTE	-	-	0,0%	0,0%	0,0%	0,0%	0,0%	0,0%
MINISTERIO DEL DEPORTE	-	-	-	0,0%	0,0%	0,0%	0,0%	0,0%
MINISTERIO DE LA MUJER Y LA EQUIDAD DE GÉNERO	-	-	-	-	-	0,0%	0,0%	0,0%
SERVICIO ELECTORAL (b)	-	-	-	-	-	-	0,0%	0,0%
MINISTERIO DE LAS CULTURAS, LAS ARTES Y EL PATRIMONIO	-	-	-	-	-	-	-	0,0%
TOTAL	39,8%	27,5%	42,5%	33,6%	20,9%	25,6%	24,9%	37,8%

Notas:

(a) En Anexo se informan los cambios institucionales de importancia que han acontecido durante el período.

(b) Hasta 2016, la información del Servicio Electoral se encuentra contabilizada dentro del Ministerio del Interior y Seguridad Pública.

II.2.3 Personal de la Dotación con alejamiento por retiro voluntario afecto a bonificación, según ministerios

a) Nivel

MINISTERIOS (a)	2011	2012	2013	2014	2015	2016	2017	2018
PRESIDENCIA DE LA REPÚBLICA	0	2	1	6	2	4	11	12
CONGRESO NACIONAL	0	0	4	32	6	1	0	15
PODER JUDICIAL	0	0	0	0	137	27	0	257
CONTRALORÍA GENERAL DE LA REPÚBLICA	42	45	11	67	16	21	60	15
MINISTERIO DEL INTERIOR Y SEGURIDAD PÚBLICA	8	5	6	19	78	42	71	48
MINISTERIO DE RELACIONES EXTERIORES	6	2	3	9	20	14	28	26
MINISTERIO DE ECONOMÍA, FOMENTO Y TURISMO	15	7	8	22	66	26	36	30
MINISTERIO DE HACIENDA	56	34	23	139	219	118	291	102
MINISTERIO DE EDUCACIÓN	183	50	310	374	566	136	283	206
MINISTERIO DE JUSTICIA Y DERECHOS HUMANOS	55	54	30	89	194	138	223	153
MINISTERIO DE DEFENSA NACIONAL	8	5	3	32	49	45	48	27
MINISTERIO DE OBRAS PÚBLICAS	100	110	61	155	251	178	426	138
MINISTERIO DE AGRICULTURA	35	54	60	80	99	87	222	84
MINISTERIO DE BIENES NACIONALES	0	1	0	6	17	4	0	11
MINISTERIO DEL TRABAJO Y PREVISIÓN SOCIAL	85	81	74	109	170	137	340	138
MINISTERIO DE SALUD	2	2	223	1.240	2.865	24	2.917	1.818
MINISTERIO DE MINERÍA	3	2	2	4	15	7	14	4
MINISTERIO DE VIVIENDA Y URBANISMO	36	48	31	58	141	80	168	82
MINISTERIO DE TRANSPORTES Y TELECOMUNICACIONES	5	3	1	4	7	3	3	9
MINISTERIO SECRETARÍA GENERAL DE GOBIERNO	2	1	0	2	7	4	19	12
MINISTERIO DE DESARROLLO SOCIAL	2	6	1	6	33	27	28	17
MINISTERIO SECRETARÍA GENERAL DE LA PRESIDENCIA DE LA REPÚBLICA	0	0	0	1	2	2	0	1
MINISTERIO PÚBLICO	0	0	0	1	6	0	0	1
MINISTERIO DE ENERGÍA	4	2	2	10	11	11	37	12
MINISTERIO DEL MEDIO AMBIENTE	1	3	0	1	0	2	6	3
MINISTERIO DEL DEPORTE	-	-	-	0	1	7	22	9
MINISTERIO DE LA MUJER Y LA EQUIDAD DE GÉNERO	-	-	-	-	-	2	3	1
SERVICIO ELECTORAL (b)	-	-	-	-	-	-	0	5
MINISTERIO DE LAS CULTURAS, LAS ARTES Y EL PATRIMONIO	-	-	-	-	-	-	-	21
TOTAL	648	517	854	2.466	4.978	1.147	5.256	3.257

Notas:

(a) En Anexo se informan los cambios institucionales de importancia que han acontecido durante el período.

(b) Hasta 2016, la información del Servicio Electoral se encuentra contabilizada dentro del Ministerio del Interior y Seguridad Pública.

b) Participación de ministerios sobre total de personal con cese de funciones por retiro voluntario afecto a bonificación (%)

MINISTERIOS (a)	2011	2012	2013	2014	2015	2016	2017	2018
PRESIDENCIA DE LA REPÚBLICA	0,0%	0,4%	0,1%	0,2%	0,0%	0,3%	0,2%	0,4%
CONGRESO NACIONAL	0,0%	0,0%	0,5%	1,3%	0,1%	0,1%	0,0%	0,5%
PODER JUDICIAL	0,0%	0,0%	0,0%	0,0%	2,8%	2,4%	0,0%	7,9%
CONTRALORÍA GENERAL DE LA REPÚBLICA	6,5%	8,7%	1,3%	2,7%	0,3%	1,8%	1,1%	0,5%
MINISTERIO DEL INTERIOR Y SEGURIDAD PÚBLICA	1,2%	1,0%	0,7%	0,8%	1,6%	3,7%	1,4%	1,5%
MINISTERIO DE RELACIONES EXTERIORES	0,9%	0,4%	0,4%	0,4%	0,4%	1,2%	0,5%	0,8%
MINISTERIO DE ECONOMÍA, FOMENTO Y TURISMO	2,3%	1,4%	0,9%	0,9%	1,3%	2,3%	0,7%	0,9%
MINISTERIO DE HACIENDA	8,6%	6,6%	2,7%	5,6%	4,4%	10,3%	5,5%	3,1%
MINISTERIO DE EDUCACIÓN	28,2%	9,7%	36,3%	15,2%	11,4%	11,9%	5,4%	6,3%
MINISTERIO DE JUSTICIA Y DERECHOS HUMANOS	8,5%	10,4%	3,5%	3,6%	3,9%	12,0%	4,2%	4,7%
MINISTERIO DE DEFENSA NACIONAL	1,2%	1,0%	0,4%	1,3%	1,0%	3,9%	0,9%	0,8%
MINISTERIO DE OBRAS PÚBLICAS	15,4%	21,3%	7,1%	6,3%	5,0%	15,5%	8,1%	4,2%
MINISTERIO DE AGRICULTURA	5,4%	10,4%	7,0%	3,2%	2,0%	7,6%	4,2%	2,6%
MINISTERIO DE BIENES NACIONALES	0,0%	0,2%	0,0%	0,2%	0,3%	0,3%	0,0%	0,3%
MINISTERIO DEL TRABAJO Y PREVISIÓN SOCIAL	13,1%	15,7%	8,7%	4,4%	3,4%	11,9%	6,5%	4,2%
MINISTERIO DE SALUD	0,3%	0,4%	26,1%	50,3%	57,6%	2,1%	55,5%	55,8%
MINISTERIO DE MINERÍA	0,5%	0,4%	0,2%	0,2%	0,3%	0,6%	0,3%	0,1%
MINISTERIO DE VIVIENDA Y URBANISMO	5,6%	9,3%	3,6%	2,4%	2,8%	7,0%	3,2%	2,5%
MINISTERIO DE TRANSPORTES Y TELECOMUNICACIONES	0,8%	0,6%	0,1%	0,2%	0,1%	0,3%	0,1%	0,3%
MINISTERIO SECRETARÍA GENERAL DE GOBIERNO	0,3%	0,2%	0,0%	0,1%	0,1%	0,3%	0,4%	0,4%
MINISTERIO DE DESARROLLO SOCIAL	0,3%	1,2%	0,1%	0,2%	0,7%	2,4%	0,5%	0,5%
MINISTERIO SECRETARÍA GENERAL DE LA PRESIDENCIA DE LA REPÚBLICA	0,0%	0,0%	0,0%	0,0%	0,0%	0,2%	0,0%	0,0%
MINISTERIO PÚBLICO	0,0%	0,0%	0,0%	0,0%	0,1%	0,0%	0,0%	0,0%
MINISTERIO DE ENERGÍA	-	-	0,2%	0,4%	0,2%	1,0%	0,7%	0,4%
MINISTERIO DEL MEDIO AMBIENTE	-	-	0,0%	0,0%	0,0%	0,2%	0,1%	0,1%
MINISTERIO DEL DEPORTE	-	-	-	0,0%	0,0%	0,6%	0,4%	0,3%
MINISTERIO DE LA MUJER Y LA EQUIDAD DE GÉNERO	-	-	-	-	-	0,2%	0,1%	0,0%
SERVICIO ELECTORAL (b)	-	-	-	-	-	-	0,0%	0,2%
MINISTERIO DE LAS CULTURAS, LAS ARTES Y EL PATRIMONIO	-	-	-	-	-	-	-	0,6%
TOTAL	100,0%	100,0%	100,0%	100,0%	100,0%	100,0%	100,0%	100,0%

Notas:

(a) En Anexo se informan los cambios institucionales de importancia que han acontecido durante el período.

(b) Hasta 2016, la información del Servicio Electoral se encuentra contabilizada dentro del Ministerio del Interior y Seguridad Pública.

c) Composición según sexo de personal con cese de funciones por retiro voluntario afecto a bonificación: % de Mujeres, según ministerios

MINISTERIOS (a)	2011	2012	2013	2014	2015	2016	2017	2018
PRESIDENCIA DE LA REPÚBLICA	0,0%	0,0%	0,0%	83,3%	50,0%	50,0%	54,5%	58,3%
CONGRESO NACIONAL	0,0%	0,0%	0,0%	62,5%	33,3%	0,0%	0,0%	40,0%
PODER JUDICIAL	0,0%	0,0%	0,0%	0,0%	68,6%	66,7%	0,0%	51,4%
CONTRALORÍA GENERAL DE LA REPÚBLICA	64,3%	55,6%	54,5%	70,1%	50,0%	33,3%	18,3%	40,0%
MINISTERIO DEL INTERIOR Y SEGURIDAD PÚBLICA	62,5%	80,0%	50,0%	36,8%	47,4%	40,5%	36,6%	56,3%
MINISTERIO DE RELACIONES EXTERIORES	66,7%	50,0%	66,7%	22,2%	60,0%	50,0%	28,6%	46,2%
MINISTERIO DE ECONOMÍA, FOMENTO Y TURISMO	73,3%	57,1%	75,0%	31,8%	54,5%	42,3%	38,9%	60,0%
MINISTERIO DE HACIENDA	64,3%	50,0%	47,8%	58,3%	46,6%	39,0%	35,1%	58,8%
MINISTERIO DE EDUCACIÓN	86,3%	60,0%	88,4%	84,2%	82,3%	36,0%	47,0%	81,1%
MINISTERIO DE JUSTICIA Y DERECHOS HUMANOS	80,0%	68,5%	83,3%	59,6%	77,8%	60,9%	57,8%	68,0%
MINISTERIO DE DEFENSA NACIONAL	12,5%	20,0%	33,3%	9,4%	26,5%	13,3%	10,4%	22,2%
MINISTERIO DE OBRAS PÚBLICAS	25,0%	28,2%	36,1%	21,3%	22,7%	19,1%	22,1%	35,5%
MINISTERIO DE AGRICULTURA	45,7%	13,0%	11,7%	33,8%	38,4%	31,0%	22,1%	32,1%
MINISTERIO DE BIENES NACIONALES	0,0%	100,0%	0,0%	33,3%	23,5%	75,0%	0,0%	72,7%
MINISTERIO DEL TRABAJO Y PREVISIÓN SOCIAL	74,1%	70,4%	68,9%	54,1%	56,5%	54,0%	50,3%	68,1%
MINISTERIO DE SALUD	50,0%	50,0%	71,3%	73,5%	81,8%	66,7%	65,8%	59,8%
MINISTERIO DE MINERÍA	66,7%	50,0%	0,0%	25,0%	33,3%	71,4%	35,7%	50,0%
MINISTERIO DE VIVIENDA Y URBANISMO	38,9%	33,3%	29,0%	31,0%	41,1%	35,0%	32,7%	52,4%
MINISTERIO DE TRANSPORTES Y TELECOMUNICACIONES	40,0%	33,3%	0,0%	75,0%	57,1%	33,3%	33,3%	55,6%
MINISTERIO SECRETARÍA GENERAL DE GOBIERNO	50,0%	0,0%	0,0%	100,0%	28,6%	75,0%	31,6%	66,7%
MINISTERIO DE DESARROLLO SOCIAL	50,0%	33,3%	100,0%	83,3%	45,5%	55,6%	46,4%	70,6%
MINISTERIO SECRETARÍA GENERAL DE LA PRESIDENCIA DE LA REPÚBLICA	0,0%	0,0%	0,0%	100,0%	0,0%	0,0%	0,0%	100,0%
MINISTERIO PÚBLICO	0,0%	0,0%	0,0%	0,0%	66,7%	0,0%	0,0%	100,0%
MINISTERIO DE ENERGÍA	-	-	50,0%	20,0%	18,2%	9,1%	13,5%	58,3%
MINISTERIO DEL MEDIO AMBIENTE	-	-	0,0%	0,0%	0,0%	100,0%	83,3%	100,0%
MINISTERIO DEL DEPORTE	-	-	-	0,0%	0,0%	0,0%	31,8%	88,9%
MINISTERIO DE LA MUJER Y LA EQUIDAD DE GÉNERO	-	-	-	-	-	100,0%	100,0%	100,0%
SERVICIO ELECTORAL (b)	-	-	-	-	-	-	0,0%	20,0%
MINISTERIO DE LAS CULTURAS, LAS ARTES Y EL PATRIMONIO	-	-	-	-	-	-	-	61,9%
TOTAL	63,4%	45,8%	67,7%	65,0%	71,3%	39,9%	52,6%	58,8%

Notas:

(a) En Anexo se informan los cambios institucionales de importancia que han acontecido durante el período.

(b) Hasta 2016, la información del Servicio Electoral se encuentra contabilizada dentro del Ministerio del Interior y Seguridad Pública.

II.2.4 Personal de la Dotación con renuncia voluntaria, según ministerios

a) Nivel

MINISTERIOS (a)	2011	2012	2013	2014	2015	2016	2017	2018
PRESIDENCIA DE LA REPÚBLICA	1	10	2	16	2	5	4	30
CONGRESO NACIONAL	7	3	3	6	4	2	3	6
PODER JUDICIAL	95	59	114	346	181	180	146	132
CONTRALORÍA GENERAL DE LA REPÚBLICA	52	59	21	64	55	27	42	51
MINISTERIO DEL INTERIOR Y SEGURIDAD PÚBLICA	246	331	225	560	207	203	157	526
MINISTERIO DE RELACIONES EXTERIORES	39	49	49	127	51	46	48	57
MINISTERIO DE ECONOMÍA, FOMENTO Y TURISMO	164	174	169	438	184	208	172	197
MINISTERIO DE HACIENDA	170	180	141	193	131	123	111	162
MINISTERIO DE EDUCACIÓN	508	860	524	838	495	378	419	359
MINISTERIO DE JUSTICIA Y DERECHOS HUMANOS	318	332	302	428	281	273	245	259
MINISTERIO DE DEFENSA NACIONAL	74	121	64	112	84	115	95	127
MINISTERIO DE OBRAS PÚBLICAS	176	255	177	252	125	112	91	202
MINISTERIO DE AGRICULTURA	117	102	103	191	73	70	72	97
MINISTERIO DE BIENES NACIONALES	17	32	32	53	21	26	19	37
MINISTERIO DEL TRABAJO Y PREVISIÓN SOCIAL	169	230	177	346	193	153	83	158
MINISTERIO DE SALUD	3.478	5.133	5.591	3.658	3.332	2.829	2.457	2.470
MINISTERIO DE MINERÍA	56	55	37	50	24	28	28	50
MINISTERIO DE VIVIENDA Y URBANISMO	85	140	112	244	134	105	80	157
MINISTERIO DE TRANSPORTES Y TELECOMUNICACIONES	44	39	38	61	26	33	30	62
MINISTERIO SECRETARÍA GENERAL DE GOBIERNO	42	44	47	83	35	31	24	64
MINISTERIO DE DESARROLLO SOCIAL	109	195	219	432	172	139	100	214
MINISTERIO SECRETARÍA GENERAL DE LA PRESIDENCIA DE LA REPÚBLICA	30	11	13	38	22	9	11	51
MINISTERIO PÚBLICO	116	80	74	66	69	60	42	55
MINISTERIO DE ENERGÍA	41	32	27	42	54	28	20	58
MINISTERIO DEL MEDIO AMBIENTE	42	25	53	95	59	48	41	89
MINISTERIO DEL DEPORTE	-	-	-	37	18	25	28	42
MINISTERIO DE LA MUJER Y LA EQUIDAD DE GÉNERO	-	-	-	-	-	78	134	9
SERVICIO ELECTORAL (b)	-	-	-	-	-	-	4	8
MINISTERIO DE LAS CULTURAS, LAS ARTES Y EL PATRIMONIO	-	-	-	-	-	-	-	82
TOTAL	6.196	8.551	8.314	8.776	6.032	5.334	4.706	5.811

Notas:

(a) En Anexo se informan los cambios institucionales de importancia que han acontecido durante el período.

(b) Hasta 2016, la información del Servicio Electoral se encuentra contabilizada dentro del Ministerio del Interior y Seguridad Pública.

b) Participación de ministerios sobre total de personal con cese de funciones por renuncia voluntaria (%)

MINISTERIOS (a)	2011	2012	2013	2014	2015	2016	2017	2018
PRESIDENCIA DE LA REPÚBLICA	0,0%	0,1%	0,0%	0,2%	0,0%	0,1%	0,1%	0,5%
CONGRESO NACIONAL	0,1%	0,0%	0,0%	0,1%	0,1%	0,0%	0,1%	0,1%
PODER JUDICIAL	1,5%	0,7%	1,4%	3,9%	3,0%	3,4%	3,1%	2,3%
CONTRALORÍA GENERAL DE LA REPÚBLICA	0,8%	0,7%	0,3%	0,7%	0,9%	0,5%	0,9%	0,9%
MINISTERIO DEL INTERIOR Y SEGURIDAD PÚBLICA	4,0%	3,9%	2,7%	6,4%	3,4%	3,8%	3,3%	9,1%
MINISTERIO DE RELACIONES EXTERIORES	0,6%	0,6%	0,6%	1,4%	0,8%	0,9%	1,0%	1,0%
MINISTERIO DE ECONOMÍA, FOMENTO Y TURISMO	2,6%	2,0%	2,0%	5,0%	3,1%	3,9%	3,7%	3,4%
MINISTERIO DE HACIENDA	2,7%	2,1%	1,7%	2,2%	2,2%	2,3%	2,4%	2,8%
MINISTERIO DE EDUCACIÓN	8,2%	10,1%	6,3%	9,5%	8,2%	7,1%	8,9%	6,2%
MINISTERIO DE JUSTICIA Y DERECHOS HUMANOS	5,1%	3,9%	3,6%	4,9%	4,7%	5,1%	5,2%	4,5%
MINISTERIO DE DEFENSA NACIONAL	1,2%	1,4%	0,8%	1,3%	1,4%	2,2%	2,0%	2,2%
MINISTERIO DE OBRAS PÚBLICAS	2,8%	3,0%	2,1%	2,9%	2,1%	2,1%	1,9%	3,5%
MINISTERIO DE AGRICULTURA	1,9%	1,2%	1,2%	2,2%	1,2%	1,3%	1,5%	1,7%
MINISTERIO DE BIENES NACIONALES	0,3%	0,4%	0,4%	0,6%	0,3%	0,5%	0,4%	0,6%
MINISTERIO DEL TRABAJO Y PREVISIÓN SOCIAL	2,7%	2,7%	2,1%	3,9%	3,2%	2,9%	1,8%	2,7%
MINISTERIO DE SALUD	56,1%	60,0%	67,2%	41,7%	55,2%	53,0%	52,2%	42,5%
MINISTERIO DE MINERÍA	0,9%	0,6%	0,4%	0,6%	0,4%	0,5%	0,6%	0,9%
MINISTERIO DE VIVIENDA Y URBANISMO	1,4%	1,6%	1,3%	2,8%	2,2%	2,0%	1,7%	2,7%
MINISTERIO DE TRANSPORTES Y TELECOMUNICACIONES	0,7%	0,5%	0,5%	0,7%	0,4%	0,6%	0,6%	1,1%
MINISTERIO SECRETARÍA GENERAL DE GOBIERNO	0,7%	0,5%	0,6%	0,9%	0,6%	0,6%	0,5%	1,1%
MINISTERIO DE DESARROLLO SOCIAL	1,8%	2,3%	2,6%	4,9%	2,9%	2,6%	2,1%	3,7%
MINISTERIO SECRETARÍA GENERAL DE LA PRESIDENCIA DE LA REPÚBLICA	0,5%	0,1%	0,2%	0,4%	0,4%	0,2%	0,2%	0,9%
MINISTERIO PÚBLICO	1,9%	0,9%	0,9%	0,8%	1,1%	1,1%	0,9%	0,9%
MINISTERIO DE ENERGÍA	-	-	0,3%	0,5%	0,9%	0,5%	0,4%	1,0%
MINISTERIO DEL MEDIO AMBIENTE	-	-	0,6%	1,1%	1,0%	0,9%	0,9%	1,5%
MINISTERIO DEL DEPORTE	-	-	-	-	-	0,5%	0,6%	0,7%
MINISTERIO DE LA MUJER Y LA EQUIDAD DE GÉNERO	-	-	-	-	-	-	2,8%	0,2%
SERVICIO ELECTORAL (b)	-	-	-	-	-	-	0,1%	0,1%
MINISTERIO DE LAS CULTURAS, LAS ARTES Y EL PATRIMONIO	-	-	-	-	-	-	-	1,4%
TOTAL	100,0%	100,0%	100,0%	100,0%	100,0%	100,0%	100,0%	100,0%

Notas:

(a) En Anexo se informan los cambios institucionales de importancia que han acontecido durante el período.

(b) Hasta 2016, la información del Servicio Electoral se encuentra contabilizada dentro del Ministerio del Interior y Seguridad Pública.

c) Composición según sexo de personal con cese de funciones por renuncia voluntaria: % de Mujeres, según ministerios

MINISTERIOS (a)	2011	2012	2013	2014	2015	2016	2017	2018
PRESIDENCIA DE LA REPÚBLICA	0,0%	20,0%	50,0%	62,5%	100,0%	40,0%	25,0%	56,7%
CONGRESO NACIONAL	57,1%	66,7%	33,3%	33,3%	50,0%	50,0%	33,3%	33,3%
PODER JUDICIAL	68,4%	67,8%	64,0%	63,6%	57,5%	55,0%	52,7%	55,3%
CONTRALORÍA GENERAL DE LA REPÚBLICA	46,2%	50,8%	47,6%	46,9%	50,9%	48,1%	50,0%	51,0%
MINISTERIO DEL INTERIOR Y SEGURIDAD PÚBLICA	44,7%	37,8%	33,8%	43,8%	48,3%	45,3%	34,4%	37,8%
MINISTERIO DE RELACIONES EXTERIORES	51,3%	49,0%	32,7%	29,9%	54,9%	39,1%	37,5%	52,6%
MINISTERIO DE ECONOMÍA, FOMENTO Y TURISMO	45,7%	42,0%	49,1%	45,7%	44,6%	49,0%	51,2%	46,2%
MINISTERIO DE HACIENDA	43,5%	40,6%	41,8%	33,7%	45,8%	43,1%	34,2%	45,1%
MINISTERIO DE EDUCACIÓN	65,2%	53,5%	71,2%	65,5%	70,5%	71,4%	72,3%	58,8%
MINISTERIO DE JUSTICIA Y DERECHOS HUMANOS	46,5%	47,6%	43,7%	49,5%	50,5%	47,6%	43,7%	50,2%
MINISTERIO DE DEFENSA NACIONAL	25,7%	32,2%	23,4%	32,1%	40,5%	42,6%	34,7%	33,1%
MINISTERIO DE OBRAS PÚBLICAS	33,0%	30,2%	32,2%	37,7%	33,6%	37,5%	30,8%	31,2%
MINISTERIO DE AGRICULTURA	41,0%	35,3%	36,9%	47,1%	41,1%	50,0%	43,1%	37,1%
MINISTERIO DE BIENES NACIONALES	35,3%	62,5%	46,9%	41,5%	33,3%	30,8%	21,1%	37,8%
MINISTERIO DEL TRABAJO Y PREVISIÓN SOCIAL	42,0%	45,2%	46,3%	46,2%	46,6%	46,4%	56,6%	43,7%
MINISTERIO DE SALUD	62,3%	63,7%	67,5%	65,7%	65,5%	63,9%	66,3%	58,6%
MINISTERIO DE MINERÍA	28,6%	40,0%	21,6%	26,0%	45,8%	42,9%	50,0%	32,0%
MINISTERIO DE VIVIENDA Y URBANISMO	41,2%	42,1%	45,5%	42,6%	41,8%	52,4%	53,8%	47,8%
MINISTERIO DE TRANSPORTES Y TELECOMUNICACIONES	36,4%	25,6%	50,0%	41,0%	46,2%	60,6%	50,0%	38,7%
MINISTERIO SECRETARÍA GENERAL DE GOBIERNO	42,9%	38,6%	53,2%	49,4%	48,6%	51,6%	41,7%	43,8%
MINISTERIO DE DESARROLLO SOCIAL	62,4%	51,8%	58,4%	53,7%	54,7%	51,8%	49,0%	45,8%
MINISTERIO SECRETARÍA GENERAL DE LA PRESIDENCIA DE LA REPÚBLICA	60,0%	36,4%	46,2%	34,2%	45,5%	77,8%	36,4%	35,3%
MINISTERIO PÚBLICO	50,0%	46,3%	44,6%	53,0%	49,3%	46,7%	42,9%	32,7%
MINISTERIO DE ENERGÍA	-	-	33,3%	23,8%	50,0%	35,7%	30,0%	31,0%
MINISTERIO DEL MEDIO AMBIENTE	-	-	43,4%	42,1%	57,6%	50,0%	36,6%	56,2%
MINISTERIO DEL DEPORTE	-	-	-	37,8%	44,4%	44,0%	46,4%	28,6%
MINISTERIO DE LA MUJER Y LA EQUIDAD DE GÉNERO	-	-	-	-	-	73,1%	82,1%	44,4%
SERVICIO ELECTORAL (b)	-	-	-	-	-	-	25,0%	50,0%
MINISTERIO DE LAS CULTURAS, LAS ARTES Y EL PATRIMONIO	-	-	-	-	-	-	-	58,5%
TOTAL	56,4%	56,2%	61,4%	55,9%	59,4%	58,2%	59,0%	50,5%

Notas:

(a) En Anexo se informan los cambios institucionales de importancia que han acontecido durante el período.

(b) Hasta 2016, la información del Servicio Electoral se encuentra contabilizada dentro del Ministerio del Interior y Seguridad Pública.

II.2.5 Personal de la Dotación con fallecimiento, según ministerios

a) Nivel

MINISTERIOS (a)	2011	2012	2013	2014	2015	2016	2017	2018
PRESIDENCIA DE LA REPÚBLICA	0	0	1	1	1	1	0	0
CONGRESO NACIONAL	2	0	1	2	2	2	1	1
PODER JUDICIAL	10	11	6	8	8	7	13	11
CONTRALORÍA GENERAL DE LA REPÚBLICA	1	2	0	0	0	3	1	1
MINISTERIO DEL INTERIOR Y SEGURIDAD PÚBLICA	8	3	3	4	8	10	3	7
MINISTERIO DE RELACIONES EXTERIORES	3	2	6	2	1	0	1	2
MINISTERIO DE ECONOMÍA, FOMENTO Y TURISMO	3	4	3	3	8	3	2	7
MINISTERIO DE HACIENDA	12	15	16	12	12	20	12	11
MINISTERIO DE EDUCACIÓN	21	20	21	10	16	11	12	14
MINISTERIO DE JUSTICIA Y DERECHOS HUMANOS	21	24	28	27	30	27	25	28
MINISTERIO DE DEFENSA NACIONAL	6	1	9	8	2	8	7	5
MINISTERIO DE OBRAS PÚBLICAS	7	16	14	17	19	11	19	6
MINISTERIO DE AGRICULTURA	4	9	12	17	9	14	4	6
MINISTERIO DE BIENES NACIONALES	1	0	0	0	0	0	1	0
MINISTERIO DEL TRABAJO Y PREVISIÓN SOCIAL	11	10	3	12	15	10	4	13
MINISTERIO DE SALUD	74	83	85	79	96	96	73	85
MINISTERIO DE MINERÍA	0	2	2	0	0	0	1	0
MINISTERIO DE VIVIENDA Y URBANISMO	2	5	5	5	9	8	4	5
MINISTERIO DE TRANSPORTES Y TELECOMUNICACIONES	0	1	2	0	0	0	1	0
MINISTERIO SECRETARÍA GENERAL DE GOBIERNO	2	0	0	0	2	1	0	0
MINISTERIO DE DESARROLLO SOCIAL	0	0	1	5	3	1	2	1
MINISTERIO SECRETARÍA GENERAL DE LA PRESIDENCIA DE LA REPÚBLICA	0	1	1	0	0	0	0	0
MINISTERIO PÚBLICO	1	4	1	0	5	2	1	1
MINISTERIO DE ENERGÍA	0	0	0	1	0	1	1	0
MINISTERIO DEL MEDIO AMBIENTE	0	0	0	0	0	0	0	0
MINISTERIO DEL DEPORTE	-	-	-	1	0	0	1	0
MINISTERIO DE LA MUJER Y LA EQUIDAD DE GÉNERO	-	-	-	-	-	0	0	0
SERVICIO ELECTORAL (b)	-	-	-	-	-	-	1	0
MINISTERIO DE LAS CULTURAS, LAS ARTES Y EL PATRIMONIO	-	-	-	-	-	-	-	1
TOTAL	189	213	220	214	246	236	190	205

Notas:

(a) En Anexo se informan los cambios institucionales de importancia que han acontecido durante el período.

(b) Hasta 2016, la información del Servicio Electoral se encuentra contabilizada dentro del Ministerio del Interior y Seguridad Pública.

b) Participación de ministerios sobre total de personal con fallecimiento (%)

MINISTERIOS (a)	2011	2012	2013	2014	2015	2016	2017	2018
PRESIDENCIA DE LA REPÚBLICA	0,0%	0,0%	0,5%	0,5%	0,4%	0,4%	0,0%	0,0%
CONGRESO NACIONAL	1,1%	0,0%	0,5%	0,9%	0,8%	0,8%	0,5%	0,5%
PODER JUDICIAL	5,3%	5,2%	2,7%	3,7%	3,3%	3,0%	6,8%	5,4%
CONTRALORÍA GENERAL DE LA REPÚBLICA	0,5%	0,9%	0,0%	0,0%	0,0%	1,3%	0,5%	0,5%
MINISTERIO DEL INTERIOR Y SEGURIDAD PÚBLICA	4,2%	1,4%	1,4%	1,9%	3,3%	4,2%	1,6%	3,4%
MINISTERIO DE RELACIONES EXTERIORES	1,6%	0,9%	2,7%	0,9%	0,4%	0,0%	0,5%	1,0%
MINISTERIO DE ECONOMÍA, FOMENTO Y TURISMO	1,6%	1,9%	1,4%	1,4%	3,3%	1,3%	1,1%	3,4%
MINISTERIO DE HACIENDA	6,3%	7,0%	7,3%	5,6%	4,9%	8,5%	6,3%	5,4%
MINISTERIO DE EDUCACIÓN	11,1%	9,4%	9,5%	4,7%	6,5%	4,7%	6,3%	6,8%
MINISTERIO DE JUSTICIA Y DERECHOS HUMANOS	11,1%	11,3%	12,7%	12,6%	12,2%	11,4%	13,2%	13,7%
MINISTERIO DE DEFENSA NACIONAL	3,2%	0,5%	4,1%	3,7%	0,8%	3,4%	3,7%	2,4%
MINISTERIO DE OBRAS PÚBLICAS	3,7%	7,5%	6,4%	7,9%	7,7%	4,7%	10,0%	2,9%
MINISTERIO DE AGRICULTURA	2,1%	4,2%	5,5%	7,9%	3,7%	5,9%	2,1%	2,9%
MINISTERIO DE BIENES NACIONALES	0,5%	0,0%	0,0%	0,0%	0,0%	0,0%	0,5%	0,0%
MINISTERIO DEL TRABAJO Y PREVISIÓN SOCIAL	5,8%	4,7%	1,4%	5,6%	6,1%	4,2%	2,1%	6,3%
MINISTERIO DE SALUD	39,2%	39,0%	38,6%	36,9%	39,0%	40,7%	38,4%	41,5%
MINISTERIO DE MINERÍA	0,0%	0,9%	0,9%	0,0%	0,0%	0,0%	0,5%	0,0%
MINISTERIO DE VIVIENDA Y URBANISMO	1,1%	2,3%	2,3%	2,3%	3,7%	3,4%	2,1%	2,4%
MINISTERIO DE TRANSPORTES Y TELECOMUNICACIONES	0,0%	0,5%	0,9%	0,0%	0,0%	0,0%	0,5%	0,0%
MINISTERIO SECRETARÍA GENERAL DE GOBIERNO	1,1%	0,0%	0,0%	0,0%	0,8%	0,4%	0,0%	0,0%
MINISTERIO DE DESARROLLO SOCIAL	0,0%	0,0%	0,5%	2,3%	1,2%	0,4%	1,1%	0,5%
MINISTERIO SECRETARÍA GENERAL DE LA PRESIDENCIA DE LA REPÚBLICA	0,0%	0,5%	0,5%	0,0%	0,0%	0,0%	0,0%	0,0%
MINISTERIO PÚBLICO	0,5%	1,9%	0,5%	0,0%	2,0%	0,8%	0,5%	0,5%
MINISTERIO DE ENERGÍA	-	-	0,0%	0,5%	0,0%	0,4%	0,5%	0,0%
MINISTERIO DEL MEDIO AMBIENTE	-	-	0,0%	0,0%	0,0%	0,0%	0,0%	0,0%
MINISTERIO DEL DEPORTE	-	-	-	-	-	0,0%	0,5%	0,0%
MINISTERIO DE LA MUJER Y LA EQUIDAD DE GÉNERO	-	-	-	-	-	-	0,0%	0,0%
SERVICIO ELECTORAL (b)	-	-	-	-	-	-	0,5%	0,0%
MINISTERIO DE LAS CULTURAS, LAS ARTES Y EL PATRIMONIO	-	-	-	-	-	-	-	0,5%
TOTAL	100,0%	100,0%	100,0%	100,0%	100,0%	100,0%	100,0%	100,0%

Notas:

(a) En Anexo se informan los cambios institucionales de importancia que han acontecido durante el período.

(b) Hasta 2016, la información del Servicio Electoral se encuentra contabilizada dentro del Ministerio del Interior y Seguridad Pública.

c) Composición según sexo de personal con fallecimiento: % de Mujeres, según ministerios

MINISTERIOS (a)	2011	2012	2013	2014	2015	2016	2017	2018
PRESIDENCIA DE LA REPÚBLICA	0,0%	0,0%	0,0%	0,0%	0,0%	0,0%	0,0%	0,0%
CONGRESO NACIONAL	50,0%	0,0%	0,0%	50,0%	0,0%	50,0%	0,0%	0,0%
PODER JUDICIAL	60,0%	54,5%	50,0%	25,0%	37,5%	42,9%	30,8%	45,5%
CONTRALORÍA GENERAL DE LA REPÚBLICA	0,0%	50,0%	0,0%	0,0%	0,0%	0,0%	0,0%	0,0%
MINISTERIO DEL INTERIOR Y SEGURIDAD PÚBLICA	12,5%	66,7%	0,0%	75,0%	62,5%	20,0%	33,3%	28,6%
MINISTERIO DE RELACIONES EXTERIORES	0,0%	50,0%	0,0%	100,0%	0,0%	0,0%	0,0%	0,0%
MINISTERIO DE ECONOMÍA, FOMENTO Y TURISMO	0,0%	25,0%	66,7%	0,0%	0,0%	33,3%	0,0%	42,9%
MINISTERIO DE HACIENDA	25,0%	20,0%	12,5%	33,3%	25,0%	50,0%	41,7%	36,4%
MINISTERIO DE EDUCACIÓN	66,7%	35,0%	52,4%	50,0%	50,0%	63,6%	58,3%	42,9%
MINISTERIO DE JUSTICIA Y DERECHOS HUMANOS	28,6%	29,2%	21,4%	29,6%	33,3%	29,6%	12,0%	35,7%
MINISTERIO DE DEFENSA NACIONAL	0,0%	100,0%	0,0%	12,5%	0,0%	12,5%	28,6%	40,0%
MINISTERIO DE OBRAS PÚBLICAS	0,0%	12,5%	7,1%	5,9%	26,3%	9,1%	21,1%	16,7%
MINISTERIO DE AGRICULTURA	25,0%	0,0%	16,7%	23,5%	11,1%	14,3%	25,0%	16,7%
MINISTERIO DE BIENES NACIONALES	0,0%	0,0%	0,0%	0,0%	0,0%	0,0%	0,0%	0,0%
MINISTERIO DEL TRABAJO Y PREVISIÓN SOCIAL	54,5%	40,0%	66,7%	25,0%	40,0%	10,0%	50,0%	30,8%
MINISTERIO DE SALUD	56,8%	54,2%	42,4%	38,0%	50,0%	50,0%	47,9%	55,3%
MINISTERIO DE MINERÍA	0,0%	50,0%	50,0%	0,0%	0,0%	0,0%	100,0%	0,0%
MINISTERIO DE VIVIENDA Y URBANISMO	0,0%	20,0%	0,0%	20,0%	22,2%	25,0%	50,0%	60,0%
MINISTERIO DE TRANSPORTES Y TELECOMUNICACIONES	0,0%	0,0%	0,0%	0,0%	0,0%	0,0%	0,0%	0,0%
MINISTERIO SECRETARÍA GENERAL DE GOBIERNO	100,0%	0,0%	0,0%	0,0%	50,0%	0,0%	0,0%	0,0%
MINISTERIO DE DESARROLLO SOCIAL	0,0%	0,0%	0,0%	40,0%	33,3%	0,0%	50,0%	100,0%
MINISTERIO SECRETARÍA GENERAL DE LA PRESIDENCIA DE LA REPÚBLICA	0,0%	0,0%	0,0%	0,0%	0,0%	0,0%	0,0%	0,0%
MINISTERIO PÚBLICO	0,0%	50,0%	100,0%	0,0%	20,0%	50,0%	0,0%	0,0%
MINISTERIO DE ENERGÍA	-	-	0,0%	0,0%	0,0%	0,0%	0,0%	0,0%
MINISTERIO DEL MEDIO AMBIENTE	-	-	0,0%	0,0%	0,0%	0,0%	0,0%	0,0%
MINISTERIO DEL DEPORTE	-	-	-	0,0%	0,0%	0,0%	0,0%	0,0%
MINISTERIO DE LA MUJER Y LA EQUIDAD DE GÉNERO	-	-	-	-	-	0,0%	0,0%	0,0%
SERVICIO ELECTORAL (b)	-	-	-	-	-	-	100,0%	0,0%
MINISTERIO DE LAS CULTURAS, LAS ARTES Y EL PATRIMONIO	-	-	-	-	-	-	-	100,0%
TOTAL	43,4%	39,4%	30,5%	31,3%	38,2%	37,3%	36,3%	43,9%

Notas:

(a) En Anexo se informan los cambios institucionales de importancia que han acontecido durante el período.

(b) Hasta 2016, la información del Servicio Electoral se encuentra contabilizada dentro del Ministerio del Interior y Seguridad Pública.

II.2.6 Personal de la Dotación con alejamiento por otros motivos, según ministerios

a) Nivel

MINISTERIOS (a)	2011	2012	2013	2014	2015	2016	2017	2018
PRESIDENCIA DE LA REPÚBLICA	7	8	0	13	2	7	1	37
CONGRESO NACIONAL	3	4	12	21	42	4	7	1
PODER JUDICIAL	250	55	52	273	738	299	323	115
CONTRALORÍA GENERAL DE LA REPÚBLICA	53	16	11	12	14	3	9	7
MINISTERIO DEL INTERIOR Y SEGURIDAD PÚBLICA	141	177	87	292	137	98	32	618
MINISTERIO DE RELACIONES EXTERIORES	41	35	7	31	13	11	4	68
MINISTERIO DE ECONOMÍA, FOMENTO Y TURISMO	184	143	94	194	156	98	82	222
MINISTERIO DE HACIENDA	137	150	133	191	122	115	97	102
MINISTERIO DE EDUCACIÓN	303	332	198	407	266	268	275	406
MINISTERIO DE JUSTICIA Y DERECHOS HUMANOS	601	285	219	244	316	439	367	451
MINISTERIO DE DEFENSA NACIONAL	92	75	42	113	104	61	62	112
MINISTERIO DE OBRAS PÚBLICAS	107	116	65	91	68	49	27	209
MINISTERIO DE AGRICULTURA	174	112	78	168	46	45	25	174
MINISTERIO DE BIENES NACIONALES	25	10	5	41	2	14	6	45
MINISTERIO DEL TRABAJO Y PREVISIÓN SOCIAL	281	175	88	145	57	71	44	143
MINISTERIO DE SALUD	4.729	3.458	3.040	3.081	2.639	2.407	2.720	3.539
MINISTERIO DE MINERÍA	17	16	10	69	39	17	17	44
MINISTERIO DE VIVIENDA Y URBANISMO	119	92	63	192	46	74	34	188
MINISTERIO DE TRANSPORTES Y TELECOMUNICACIONES	27	19	12	30	13	8	15	34
MINISTERIO SECRETARÍA GENERAL DE GOBIERNO	33	30	16	41	20	14	13	88
MINISTERIO DE DESARROLLO SOCIAL	69	93	98	245	117	60	32	180
MINISTERIO SECRETARÍA GENERAL DE LA PRESIDENCIA DE LA REPÚBLICA	6	3	0	5	3	1	0	13
MINISTERIO PÚBLICO	46	60	61	64	53	75	78	101
MINISTERIO DE ENERGÍA	16	19	10	21	13	19	27	25
MINISTERIO DEL MEDIO AMBIENTE	7	16	14	43	17	12	15	50
MINISTERIO DEL DEPORTE	-	-	-	35	5	15	11	58
MINISTERIO DE LA MUJER Y LA EQUIDAD DE GÉNERO	-	-	-	-	-	4	16	50
SERVICIO ELECTORAL (b)	-	-	-	-	-	-	3	3
MINISTERIO DE LAS CULTURAS, LAS ARTES Y EL PATRIMONIO	-	-	-	-	-	-	-	35
TOTAL	7.468	5.499	4.415	6.062	5.048	4.288	4.342	7.118

Notas:

(a) En Anexo se informan los cambios institucionales de importancia que han acontecido durante el período.

(b) Hasta 2016, la información del Servicio Electoral se encuentra contabilizada dentro del Ministerio del Interior y Seguridad Pública.

b) Participación de ministerios sobre total de personal con cese de funciones por otros motivos (%)

MINISTERIOS (a)	2011	2012	2013	2014	2015	2016	2017	2018
PRESIDENCIA DE LA REPÚBLICA	0,1%	0,1%	0,0%	0,2%	0,0%	0,2%	0,0%	0,5%
CONGRESO NACIONAL	0,0%	0,1%	0,3%	0,3%	0,8%	0,1%	0,2%	0,0%
PODER JUDICIAL	3,3%	1,0%	1,2%	4,5%	14,6%	7,0%	7,4%	1,6%
CONTRALORÍA GENERAL DE LA REPÚBLICA	0,7%	0,3%	0,2%	0,2%	0,3%	0,1%	0,2%	0,1%
MINISTERIO DEL INTERIOR Y SEGURIDAD PÚBLICA	1,9%	3,2%	2,0%	4,8%	2,7%	2,3%	0,7%	8,7%
MINISTERIO DE RELACIONES EXTERIORES	0,5%	0,6%	0,2%	0,5%	0,3%	0,3%	0,1%	1,0%
MINISTERIO DE ECONOMÍA, FOMENTO Y TURISMO	2,5%	2,6%	2,1%	3,2%	3,1%	2,3%	1,9%	3,1%
MINISTERIO DE HACIENDA	1,8%	2,7%	3,0%	3,2%	2,4%	2,7%	2,2%	1,4%
MINISTERIO DE EDUCACIÓN	4,1%	6,0%	4,5%	6,7%	5,3%	6,3%	6,3%	5,7%
MINISTERIO DE JUSTICIA Y DERECHOS HUMANOS	8,0%	5,2%	5,0%	4,0%	6,3%	10,2%	8,5%	6,3%
MINISTERIO DE DEFENSA NACIONAL	1,2%	1,4%	1,0%	1,9%	2,1%	1,4%	1,4%	1,6%
MINISTERIO DE OBRAS PÚBLICAS	1,4%	2,1%	1,5%	1,5%	1,3%	1,1%	0,6%	2,9%
MINISTERIO DE AGRICULTURA	2,3%	2,0%	1,8%	2,8%	0,9%	1,0%	0,6%	2,4%
MINISTERIO DE BIENES NACIONALES	0,3%	0,2%	0,1%	0,7%	0,0%	0,3%	0,1%	0,6%
MINISTERIO DEL TRABAJO Y PREVISIÓN SOCIAL	3,8%	3,2%	2,0%	2,4%	1,1%	1,7%	1,0%	2,0%
MINISTERIO DE SALUD	63,3%	62,9%	68,9%	50,8%	52,3%	56,1%	62,6%	49,7%
MINISTERIO DE MINERÍA	0,2%	0,3%	0,2%	1,1%	0,8%	0,4%	0,4%	0,6%
MINISTERIO DE VIVIENDA Y URBANISMO	1,6%	1,7%	1,4%	3,2%	0,9%	1,7%	0,8%	2,6%
MINISTERIO DE TRANSPORTES Y TELECOMUNICACIONES	0,4%	0,3%	0,3%	0,5%	0,3%	0,2%	0,3%	0,5%
MINISTERIO SECRETARÍA GENERAL DE GOBIERNO	0,4%	0,5%	0,4%	0,7%	0,4%	0,3%	0,3%	1,2%
MINISTERIO DE DESARROLLO SOCIAL	0,9%	1,7%	2,2%	4,0%	2,3%	1,4%	0,7%	2,5%
MINISTERIO SECRETARÍA GENERAL DE LA PRESIDENCIA DE LA REPÚBLICA	0,1%	0,1%	0,0%	0,1%	0,1%	0,0%	0,0%	0,2%
MINISTERIO PÚBLICO	0,6%	1,1%	1,4%	1,1%	1,0%	1,7%	1,8%	1,4%
MINISTERIO DE ENERGÍA	-	-	0,2%	0,3%	0,3%	0,4%	0,6%	0,4%
MINISTERIO DEL MEDIO AMBIENTE	-	-	0,3%	0,7%	0,3%	0,3%	0,3%	0,7%
MINISTERIO DEL DEPORTE	-	-	-	-	-	0,3%	0,3%	0,8%
MINISTERIO DE LA MUJER Y LA EQUIDAD DE GÉNERO	-	-	-	-	-	-	0,4%	0,7%
SERVICIO ELECTORAL (b)	-	-	-	-	-	-	0,1%	0,0%
MINISTERIO DE LAS CULTURAS, LAS ARTES Y EL PATRIMONIO	-	-	-	-	-	-	-	0,5%
TOTAL	100,0%	100,0%	100,0%	100,0%	100,0%	100,0%	100,0%	100,0%

Notas:

(a) En Anexo se informan los cambios institucionales de importancia que han acontecido durante el período.

(b) Hasta 2016, la información del Servicio Electoral se encuentra contabilizada dentro del Ministerio del Interior y Seguridad Pública.

c) Composición según sexo de personal con cese de funciones por otros motivos: % de Mujeres, según ministerios

MINISTERIOS (a)	2011	2012	2013	2014	2015	2016	2017	2018
PRESIDENCIA DE LA REPÚBLICA	42,9%	37,5%	0,0%	76,9%	0,0%	28,6%	0,0%	40,5%
CONGRESO NACIONAL	100,0%	100,0%	50,0%	19,0%	28,6%	0,0%	28,6%	0,0%
PODER JUDICIAL	64,0%	56,4%	76,9%	58,6%	63,6%	53,2%	48,6%	54,8%
CONTRALORÍA GENERAL DE LA REPÚBLICA	60,4%	37,5%	63,6%	50,0%	21,4%	66,7%	33,3%	42,9%
MINISTERIO DEL INTERIOR Y SEGURIDAD PÚBLICA	52,5%	56,5%	43,7%	47,6%	46,7%	49,0%	25,0%	48,5%
MINISTERIO DE RELACIONES EXTERIORES	63,4%	45,7%	71,4%	29,0%	53,8%	54,5%	50,0%	27,9%
MINISTERIO DE ECONOMÍA, FOMENTO Y TURISMO	42,9%	52,4%	54,3%	47,4%	48,7%	44,9%	56,1%	40,1%
MINISTERIO DE HACIENDA	41,6%	48,0%	44,4%	44,5%	45,1%	30,4%	40,2%	36,3%
MINISTERIO DE EDUCACIÓN	65,3%	68,4%	67,2%	56,5%	72,2%	70,5%	85,5%	57,1%
MINISTERIO DE JUSTICIA Y DERECHOS HUMANOS	46,6%	29,5%	27,9%	29,9%	31,6%	26,4%	26,2%	31,0%
MINISTERIO DE DEFENSA NACIONAL	26,1%	24,0%	31,0%	45,1%	55,8%	32,8%	27,4%	14,3%
MINISTERIO DE OBRAS PÚBLICAS	28,0%	23,3%	30,8%	30,8%	42,6%	42,9%	44,4%	32,1%
MINISTERIO DE AGRICULTURA	39,7%	36,6%	33,3%	32,1%	34,8%	22,2%	20,0%	29,9%
MINISTERIO DE BIENES NACIONALES	60,0%	70,0%	40,0%	43,9%	50,0%	42,9%	83,3%	37,8%
MINISTERIO DEL TRABAJO Y PREVISIÓN SOCIAL	47,7%	48,6%	37,5%	39,3%	42,1%	39,4%	56,8%	52,4%
MINISTERIO DE SALUD	71,5%	64,6%	65,7%	66,0%	64,3%	60,6%	65,2%	63,2%
MINISTERIO DE MINERÍA	23,5%	37,5%	40,0%	26,1%	43,6%	35,3%	41,2%	34,1%
MINISTERIO DE VIVIENDA Y URBANISMO	57,1%	51,1%	57,1%	45,3%	50,0%	56,8%	52,9%	42,0%
MINISTERIO DE TRANSPORTES Y TELECOMUNICACIONES	29,6%	52,6%	50,0%	20,0%	23,1%	62,5%	40,0%	29,4%
MINISTERIO SECRETARÍA GENERAL DE GOBIERNO	36,4%	43,3%	25,0%	48,8%	35,0%	28,6%	46,2%	61,4%
MINISTERIO DE DESARROLLO SOCIAL	58,0%	60,2%	60,2%	51,0%	49,6%	55,0%	59,4%	47,8%
MINISTERIO SECRETARÍA GENERAL DE LA PRESIDENCIA DE LA REPÚBLICA	33,3%	33,3%	0,0%	60,0%	66,7%	0,0%	0,0%	61,5%
MINISTERIO PÚBLICO	45,7%	43,3%	44,3%	43,8%	52,8%	48,0%	50,0%	52,5%
MINISTERIO DE ENERGÍA	-	-	20,0%	42,9%	38,5%	57,9%	33,3%	24,0%
MINISTERIO DEL MEDIO AMBIENTE	-	-	35,7%	32,6%	41,2%	75,0%	26,7%	46,0%
MINISTERIO DEL DEPORTE	-	-	-	37,1%	40,0%	33,3%	63,6%	37,9%
MINISTERIO DE LA MUJER Y LA EQUIDAD DE GÉNERO	-	-	-	-	-	100,0%	62,5%	78,0%
SERVICIO ELECTORAL (b)	-	-	-	-	-	-	33,3%	66,7%
MINISTERIO DE LAS CULTURAS, LAS ARTES Y EL PATRIMONIO	-	-	-	-	-	-	-	57,1%
TOTAL	63,3%	58,3%	59,7%	55,6%	58,5%	53,6%	58,8%	53,1%

Notas:

(a) En Anexo se informan los cambios institucionales de importancia que han acontecido durante el período.

(b) Hasta 2016, la información del Servicio Electoral se encuentra contabilizada dentro del Ministerio del Interior y Seguridad Pública.

II.3.1 Promedio anual general de días hábiles no trabajados

II.3.1.1 Promedio anual ausentismo, según causal y sexo

	2011	2012	2013	2014	2015	2016	2017	2018
GOBIERNO CENTRAL								
LICENCIAS MÉDICAS	17,38	17,61	16,30	16,58	17,00	19,61	19,16	19,04
Licencias Médicas Comunes (a)	12,41	13,33	12,33	8,79	13,12	15,43	15,12	14,99
Licencias Médicas Parentales (b)	4,38	3,74	3,49	4,68	3,43	3,56	3,41	3,33
- Licencia Maternal Pre y Post Natal, y Patología del Embarazo	3,03	3,20	2,98	3,32	2,88	2,95	2,74	2,68
- Licencia por Enfermedad Grave de Hijo Menor de un Año	1,36	0,53	0,51	1,36	0,55	0,62	0,67	0,64
Otras Licencias Médicas (c)	0,59	0,55	0,48	3,11	0,45	0,60	0,65	0,72
PERMISOS PARENTALES (d)	0,59	1,46	1,51	1,78	1,50	1,57	1,44	1,38
OTROS PERMISOS PAGADOS	4,25	4,27	4,41	4,58	4,78	4,67	4,88	4,78
Permiso Administrativo	4,20	4,22	4,37	4,50	4,70	4,58	4,80	4,69
Otros Permisos (e)	0,05	0,05	0,04	0,08	0,08	0,08	0,08	0,09
PERMISOS SIN GOCE DE REMUNERACIONES	0,64	0,86	0,52	0,69	0,68	0,79	0,64	0,66
TOTAL (f)	22,86	24,20	22,74	23,62	23,96	26,64	26,14	25,85
MUJERES								
LICENCIAS MÉDICAS	23,66	23,60	21,95	20,94	22,66	25,96	25,30	24,81
Licencias Médicas Comunes (a)	15,31	16,43	15,32	9,11	16,21	19,15	18,79	18,42
Licencias Médicas Parentales (b)	7,64	6,53	6,06	7,97	5,93	6,11	5,77	5,55
- Licencia Maternal Pre y Post Natal, y Patología del Embarazo	5,28	5,59	5,19	5,75	4,98	5,05	4,63	4,47
- Licencia por Enfermedad Grave de Hijo Menor de un Año	2,36	0,93	0,88	2,22	0,95	1,06	1,13	1,07
Otras Licencias Médicas (c)	0,71	0,64	0,56	3,86	0,51	0,70	0,74	0,85
PERMISOS PARENTALES (d)	0,93	2,41	2,51	2,94	2,47	2,58	2,34	2,19
OTROS PERMISOS PAGADOS	4,40	4,56	4,69	4,83	4,81	4,68	4,92	4,76
Permiso Administrativo	4,35	4,51	4,65	4,75	4,74	4,61	4,84	4,68
Otros Permisos (e)	0,05	0,05	0,04	0,08	0,07	0,08	0,08	0,08
PERMISOS SIN GOCE DE REMUNERACIONES	0,67	0,94	0,64	0,85	0,79	0,90	0,72	0,73
TOTAL (f)	29,66	31,50	29,80	29,56	30,73	34,13	33,26	32,49
HOMBRES								
LICENCIAS MÉDICAS	8,97	9,59	8,65	10,61	9,27	10,69	10,34	10,39
Licencias Médicas Comunes (a)	8,52	9,16	8,27	8,35	8,88	10,22	9,83	9,85
Licencias Médicas Parentales (b)	0,01	0,00	0,01	0,18	0,01	0,00	0,00	0,01
Otras Licencias Médicas (c)	0,44	0,43	0,37	2,08	0,37	0,47	0,50	0,53
PERMISOS PARENTALES (d)	0,14	0,18	0,15	0,19	0,17	0,16	0,16	0,16
OTROS PERMISOS PAGADOS	4,05	3,88	4,04	4,24	4,74	4,64	4,84	4,80
Permiso Administrativo	4,00	3,83	3,99	4,15	4,66	4,55	4,75	4,71
Otros Permisos (e)	0,05	0,05	0,05	0,09	0,08	0,08	0,08	0,10
PERMISOS SIN GOCE DE REMUNERACIONES	0,59	0,76	0,35	0,47	0,53	0,64	0,54	0,55
TOTAL (f)	13,75	14,42	13,18	15,51	14,70	16,13	15,88	15,91

Notas:

(a) Corresponde a Licencias médicas por enfermedad o accidente común, incluyendo las licencias por prórroga medicina preventiva.

(b) En el caso de los hombres, considera sólo las licencias por enfermedad grave del hijo menor de un año.

(c) Corresponde a Licencias médicas por accidentes del trabajo o de trayecto, y por enfermedad profesional.

(d) Hasta 2010, incluye sólo permiso paternal; a contar de 2011, incluye también permiso postnatal parental; a contar de 2018, incluye permisos derivados de Ley Sanna.

(e) Desde 2011, incluye permisos por duelo; a contar de 2014, incluye también permiso por matrimonio.

(f) En el apartado de Metodología de esta publicación se explica el cálculo del Promedio anual por funcionario presentado en estos cuadros.

II.3.1.2 Promedio anual ausentismo, según ministerios

a) Promedio anual ausentismo: Total

MINISTERIOS (a)	2011	2012	2013	2014	2015	2016	2017	2018
PRESIDENCIA DE LA REPÚBLICA	18,67	21,27	19,07	16,85	19,32	19,78	19,98	16,85
CONGRESO NACIONAL	12,55	13,79	14,95	16,26	17,16	16,78	16,74	16,72
PODER JUDICIAL	20,31	22,38	18,86	20,38	20,35	20,68	20,14	23,00
CONTRALORÍA GENERAL DE LA REPÚBLICA	14,27	6,47	11,38	18,30	19,66	19,61	17,01	18,77
MINISTERIO DEL INTERIOR Y SEGURIDAD PÚBLICA	15,97	18,76	19,60	19,25	18,50	17,52	17,99	12,17
MINISTERIO DE RELACIONES EXTERIORES	9,45	13,91	13,97	14,50	15,17	15,67	16,19	14,75
MINISTERIO DE ECONOMÍA, FOMENTO Y TURISMO	14,58	19,71	18,94	18,95	19,28	20,73	21,27	20,04
MINISTERIO DE HACIENDA	18,78	20,26	19,47	19,27	19,57	20,67	19,78	20,28
MINISTERIO DE EDUCACIÓN	27,43	31,79	30,53	31,44	29,57	31,46	30,32	26,79
MINISTERIO DE JUSTICIA Y DERECHOS HUMANOS	24,66	22,22	22,35	23,70	25,37	26,60	25,36	26,94
MINISTERIO DE DEFENSA NACIONAL	12,72	15,89	14,92	10,54	16,04	15,96	15,65	15,74
MINISTERIO DE OBRAS PÚBLICAS	11,10	14,86	14,51	14,78	15,16	15,56	16,00	14,67
MINISTERIO DE AGRICULTURA	13,14	15,67	14,61	14,80	15,31	15,99	15,11	15,78
MINISTERIO DE BIENES NACIONALES	12,84	14,19	15,30	15,66	14,19	15,57	17,09	14,48
MINISTERIO DEL TRABAJO Y PREVISIÓN SOCIAL	19,70	21,43	20,24	21,26	20,73	23,29	23,23	22,38
MINISTERIO DE SALUD	26,55	27,39	24,97	26,20	26,62	30,86	30,60	30,72
MINISTERIO DE MINERÍA	10,36	13,99	15,29	14,87	14,03	16,69	16,23	16,08
MINISTERIO DE VIVIENDA Y URBANISMO	17,71	19,26	19,90	20,99	19,36	21,77	16,27	21,03
MINISTERIO DE TRANSPORTES Y TELECOMUNICACIONES	17,89	17,74	18,54	23,58	18,79	18,63	20,82	20,01
MINISTERIO SECRETARÍA GENERAL DE GOBIERNO	15,55	15,33	20,47	22,40	21,84	19,38	21,53	19,23
MINISTERIO DE DESARROLLO SOCIAL	16,81	23,78	20,39	20,74	19,82	20,58	19,40	18,63
MINISTERIO SECRETARÍA GENERAL DE LA PRESIDENCIA DE LA REPÚBLICA	18,54	15,70	18,05	18,30	20,74	18,48	18,87	23,47
MINISTERIO PÚBLICO	13,95	19,57	21,02	19,23	19,34	17,96	17,39	17,45
MINISTERIO DE ENERGÍA	15,96	16,62	17,73	16,56	15,71	17,03	16,44	16,17
MINISTERIO DEL MEDIO AMBIENTE	15,75	22,02	20,61	18,78	18,77	19,97	19,46	18,71
MINISTERIO DEL DEPORTE	-	-	-	23,59	20,55	18,87	17,19	17,06
MINISTERIO DE LA MUJER Y LA EQUIDAD DE GÉNERO	-	-	-	-	-	22,91	18,58	25,83
SERVICIO ELECTORAL (b)	-	-	-	-	-	-	15,14	16,64
MINISTERIO DE LAS CULTURAS, LAS ARTES Y EL PATRIMONIO	-	-	-	-	-	-	-	22,12
TOTAL (c)	22,86	24,20	22,74	23,62	23,96	26,63	26,13	25,85

Notas:

(a) En Anexo se informan los cambios institucionales de importancia que han acontecido durante el período.

(b) Hasta 2016, la información del Servicio Electoral se encuentra contabilizada dentro del Ministerio del Interior y Seguridad Pública.

(c) En el apartado de Metodología de esta publicación se explica el cálculo del Promedio anual por funcionario presentado en este cuadro.

b) Promedio anual ausentismo: Mujeres

MINISTERIOS (a)	2011	2012	2013	2014	2015	2016	2017	2018
PRESIDENCIA DE LA REPÚBLICA	28,02	31,40	27,87	25,53	25,27	24,21	26,91	24,06
CONGRESO NACIONAL	17,54	16,90	20,41	19,20	20,66	23,65	22,60	26,27
PODER JUDICIAL	26,41	28,46	23,52	25,78	25,34	25,56	25,05	28,02
CONTRALORÍA GENERAL DE LA REPÚBLICA	18,61	7,57	16,79	24,93	27,51	25,76	22,08	24,94
MINISTERIO DEL INTERIOR Y SEGURIDAD PÚBLICA	21,21	25,25	25,83	25,83	24,08	22,29	23,51	15,00
MINISTERIO DE RELACIONES EXTERIORES	13,54	19,91	19,53	19,47	21,30	21,80	22,24	18,50
MINISTERIO DE ECONOMÍA, FOMENTO Y TURISMO	19,76	26,69	25,50	24,67	24,84	27,28	27,93	26,12
MINISTERIO DE HACIENDA	25,50	26,75	25,17	25,16	26,02	26,63	25,42	26,28
MINISTERIO DE EDUCACIÓN	30,97	36,68	34,57	35,73	33,33	35,34	33,97	30,42
MINISTERIO DE JUSTICIA Y DERECHOS HUMANOS	34,50	32,60	31,42	32,62	35,26	36,38	34,66	36,10
MINISTERIO DE DEFENSA NACIONAL	22,37	25,91	26,16	18,25	25,84	24,39	23,23	24,15
MINISTERIO DE OBRAS PÚBLICAS	18,74	23,99	22,84	23,79	24,69	24,74	25,65	22,60
MINISTERIO DE AGRICULTURA	21,26	24,37	22,24	22,38	22,99	23,85	21,48	22,59
MINISTERIO DE BIENES NACIONALES	17,42	18,55	19,80	21,89	19,95	20,67	23,66	17,42
MINISTERIO DEL TRABAJO Y PREVISIÓN SOCIAL	24,60	26,43	25,04	25,83	25,32	28,46	28,63	27,19
MINISTERIO DE SALUD	32,20	33,20	31,21	30,29	32,45	37,61	37,03	37,06
MINISTERIO DE MINERÍA	11,98	18,45	22,92	20,01	19,49	24,85	21,32	21,33
MINISTERIO DE VIVIENDA Y URBANISMO	22,46	25,28	26,27	26,94	24,48	28,16	20,31	27,20
MINISTERIO DE TRANSPORTES Y TELECOMUNICACIONES	24,16	23,55	25,56	29,98	25,03	24,72	27,32	25,56
MINISTERIO SECRETARÍA GENERAL DE GOBIERNO	18,90	20,18	27,39	28,30	28,84	27,42	27,67	24,96
MINISTERIO DE DESARROLLO SOCIAL	21,63	31,05	26,06	25,10	25,53	27,02	24,90	22,47
MINISTERIO SECRETARÍA GENERAL DE LA PRESIDENCIA DE LA REPÚBLICA	26,66	15,50	25,83	24,74	27,90	26,14	22,70	31,53
MINISTERIO PÚBLICO	22,78	28,84	30,36	26,88	27,19	24,19	23,01	22,82
MINISTERIO DE ENERGÍA	25,72	24,46	26,85	25,02	21,97	22,23	23,02	22,22
MINISTERIO DEL MEDIO AMBIENTE	22,00	30,28	29,36	24,77	24,47	26,05	25,15	23,38
MINISTERIO DEL DEPORTE	-	-	-	30,89	28,29	26,70	23,52	24,05
MINISTERIO DE LA MUJER Y LA EQUIDAD DE GÉNERO	-	-	-	-	-	26,26	20,73	29,42
SERVICIO ELECTORAL (b)	-	-	-	-	-	-	17,96	20,03
MINISTERIO DE LAS CULTURAS, LAS ARTES Y EL PATRIMONIO	-	-	-	-	-	-	-	26,72
TOTAL (c)	29,66	31,50	29,80	29,56	30,73	34,13	33,27	32,49

Notas:

(a) En Anexo se informan los cambios institucionales de importancia que han acontecido durante el período.

(b) Hasta 2016, la información del Servicio Electoral se encuentra contabilizada dentro del Ministerio del Interior y Seguridad Pública.

(c) En el apartado de Metodología de esta publicación se explica el cálculo del Promedio anual por funcionario presentado en este cuadro.

c) Promedio anual ausentismo: Hombres

MINISTERIOS (a)	2011	2012	2013	2014	2015	2016	2017	2018
PRESIDENCIA DE LA REPÚBLICA	13,35	15,52	13,90	11,56	15,90	17,18	15,65	12,53
CONGRESO NACIONAL	10,38	12,33	12,55	14,92	15,58	13,76	14,10	12,47
PODER JUDICIAL	12,30	14,38	12,64	13,10	13,58	14,08	13,40	16,03
CONTRALORÍA GENERAL DE LA REPÚBLICA	9,88	5,35	6,00	11,96	12,22	13,82	12,07	12,78
MINISTERIO DEL INTERIOR Y SEGURIDAD PÚBLICA	10,90	12,45	13,43	12,50	12,86	12,70	12,34	8,62
MINISTERIO DE RELACIONES EXTERIORES	6,43	9,26	9,68	10,55	10,21	10,63	10,89	11,45
MINISTERIO DE ECONOMÍA, FOMENTO Y TURISMO	9,02	12,23	11,89	12,41	12,70	12,88	13,27	12,52
MINISTERIO DE HACIENDA	12,45	14,10	14,03	13,66	13,46	14,98	14,34	14,47
MINISTERIO DE EDUCACIÓN	13,49	13,87	14,64	14,46	14,49	15,57	15,16	11,68
MINISTERIO DE JUSTICIA Y DERECHOS HUMANOS	18,93	16,30	17,17	18,49	19,64	20,88	19,77	21,38
MINISTERIO DE DEFENSA NACIONAL	8,63	11,72	10,21	6,95	11,39	11,77	11,89	11,78
MINISTERIO DE OBRAS PÚBLICAS	7,77	10,83	10,68	10,55	10,59	11,08	11,19	10,62
MINISTERIO DE AGRICULTURA	8,45	10,56	9,98	9,95	10,40	10,89	10,85	11,06
MINISTERIO DE BIENES NACIONALES	7,91	9,82	10,69	9,45	8,57	10,36	10,03	11,04
MINISTERIO DEL TRABAJO Y PREVISIÓN SOCIAL	13,48	15,03	14,00	15,31	14,73	16,45	15,99	15,94
MINISTERIO DE SALUD	15,57	16,02	12,62	18,00	14,98	17,32	17,58	17,80
MINISTERIO DE MINERÍA	9,34	11,15	10,78	11,66	10,50	11,50	12,98	12,74
MINISTERIO DE VIVIENDA Y URBANISMO	13,24	13,49	13,65	14,97	13,90	14,90	11,75	13,95
MINISTERIO DE TRANSPORTES Y TELECOMUNICACIONES	11,99	12,16	11,69	17,00	12,46	12,76	14,94	15,00
MINISTERIO SECRETARÍA GENERAL DE GOBIERNO	12,71	10,94	13,86	16,39	14,80	11,53	15,29	12,97
MINISTERIO DE DESARROLLO SOCIAL	9,87	13,30	12,05	14,37	11,60	12,35	12,12	13,29
MINISTERIO SECRETARÍA GENERAL DE LA PRESIDENCIA DE LA REPÚBLICA	13,09	15,85	11,80	12,16	13,05	11,30	15,31	15,88
MINISTERIO PÚBLICO	5,11	10,45	11,78	11,53	11,43	11,54	11,58	11,81
MINISTERIO DE ENERGÍA	10,64	12,32	12,72	11,47	11,62	13,39	11,91	11,91
MINISTERIO DEL MEDIO AMBIENTE	8,05	12,07	10,10	10,81	11,00	12,14	12,09	12,53
MINISTERIO DEL DEPORTE	-	-	-	17,06	13,29	11,58	11,48	10,68
MINISTERIO DE LA MUJER Y LA EQUIDAD DE GÉNERO	-	-	-	-	-	12,78	11,68	14,78
SERVICIO ELECTORAL (b)	-	-	-	-	-	-	12,86	13,83
MINISTERIO DE LAS CULTURAS, LAS ARTES Y EL PATRIMONIO	-	-	-	-	-	-	-	15,81
TOTAL (c)	13,75	14,42	13,19	15,51	14,70	16,13	15,88	15,91

Notas:

(a) En Anexo se informan los cambios institucionales de importancia que han acontecido durante el período.

(b) Hasta 2016, la información del Servicio Electoral se encuentra contabilizada dentro del Ministerio del Interior y Seguridad Pública.

(c) En el apartado de Metodología de esta publicación se explica el cálculo del Promedio anual por funcionario presentado en este cuadro.

II.3.2 Promedio anual de días hábiles no trabajados por licencias médicas (total)

a) Promedio anual ausentismo por licencias médicas: Total

MINISTERIOS (a)	2011	2012	2013	2014	2015	2016	2017	2018
PRESIDENCIA DE LA REPÚBLICA	13,77	13,07	12,99	10,25	12,80	13,93	14,04	10,78
CONGRESO NACIONAL	8,83	9,44	9,85	11,22	11,60	11,18	11,11	13,88
PODER JUDICIAL	14,45	14,93	12,47	13,48	12,86	13,49	14,22	14,49
CONTRALORÍA GENERAL DE LA REPÚBLICA	9,92	1,72	9,61	11,76	12,99	13,30	11,93	11,90
MINISTERIO DEL INTERIOR Y SEGURIDAD PÚBLICA	9,63	11,50	10,67	12,54	11,69	11,44	11,44	6,61
MINISTERIO DE RELACIONES EXTERIORES	3,02	7,82	7,26	7,48	7,12	8,36	9,64	8,58
MINISTERIO DE ECONOMÍA, FOMENTO Y TURISMO	9,81	12,25	11,49	11,37	11,64	13,02	13,19	12,47
MINISTERIO DE HACIENDA	13,31	13,54	12,53	12,31	12,59	14,03	13,15	13,55
MINISTERIO DE EDUCACIÓN	22,85	24,74	22,84	23,73	22,47	24,56	24,15	21,42
MINISTERIO DE JUSTICIA Y DERECHOS HUMANOS	20,00	19,13	16,56	17,94	19,29	20,48	19,55	20,68
MINISTERIO DE DEFENSA NACIONAL	9,46	11,56	10,15	8,58	10,85	11,33	11,06	11,35
MINISTERIO DE OBRAS PÚBLICAS	6,22	9,42	8,99	9,33	9,23	9,90	10,21	9,25
MINISTERIO DE AGRICULTURA	9,39	9,97	8,67	9,00	9,09	9,88	10,17	10,13
MINISTERIO DE BIENES NACIONALES	8,23	8,50	8,80	10,80	9,70	9,66	11,13	9,05
MINISTERIO DEL TRABAJO Y PREVISIÓN SOCIAL	14,45	14,71	13,70	14,84	14,90	16,87	17,16	16,14
MINISTERIO DE SALUD	20,35	19,95	18,70	18,50	19,27	23,23	22,67	23,18
MINISTERIO DE MINERÍA	5,76	7,91	7,84	7,99	7,65	10,04	10,19	10,17
MINISTERIO DE VIVIENDA Y URBANISMO	11,70	12,48	12,72	12,89	11,77	14,76	10,04	14,01
MINISTERIO DE TRANSPORTES Y TELECOMUNICACIONES	12,72	11,06	11,12	11,81	11,52	11,39	13,63	12,39
MINISTERIO SECRETARÍA GENERAL DE GOBIERNO	9,29	9,45	14,43	16,71	15,09	13,89	14,93	13,31
MINISTERIO DE DESARROLLO SOCIAL	11,39	17,48	13,36	14,80	13,33	14,70	13,61	13,07
MINISTERIO SECRETARÍA GENERAL DE LA PRESIDENCIA DE LA REPÚBLICA	8,47	9,66	9,66	11,40	12,60	10,52	11,60	14,49
MINISTERIO PÚBLICO	13,21	12,16	11,10	11,79	12,06	11,00	10,68	10,82
MINISTERIO DE ENERGÍA	9,68	9,67	10,44	9,80	8,86	10,09	9,99	9,41
MINISTERIO DEL MEDIO AMBIENTE	9,89	14,77	12,09	10,14	9,75	11,48	11,12	11,12
MINISTERIO DEL DEPORTE	-	-	-	9,65	15,63	13,59	10,76	10,27
MINISTERIO DE LA MUJER Y LA EQUIDAD DE GÉNERO	-	-	-	-	-	14,59	11,92	17,56
SERVICIO ELECTORAL (b)	-	-	-	-	-	-	26,59	11,17
MINISTERIO DE LAS CULTURAS, LAS ARTES Y EL PATRIMONIO	-	-	-	-	-	-	-	14,28
TOTAL (c)	17,38	17,61	16,30	16,58	17,00	19,60	19,17	19,04

Notas:

(a) En Anexo se informan los cambios institucionales de importancia que han acontecido durante el período.

(b) Hasta 2016, la información del Servicio Electoral se encuentra contabilizada dentro del Ministerio del Interior y Seguridad Pública.

(c) En el apartado de Metodología de esta publicación se explica el cálculo del Promedio anual por funcionario presentado en este cuadro.

b) Promedio anual ausentismo por licencias médicas: Mujeres

MINISTERIOS (a)	2011	2012	2013	2014	2015	2016	2017	2018
PRESIDENCIA DE LA REPÚBLICA	22,97	22,51	20,48	18,38	17,48	17,95	20,24	16,61
CONGRESO NACIONAL	13,18	11,22	13,33	13,18	13,70	16,38	15,94	20,93
PODER JUDICIAL	19,94	19,80	16,23	17,59	16,57	17,31	18,07	18,47
CONTRALORÍA GENERAL DE LA REPÚBLICA	13,69	2,35	13,80	16,54	19,02	17,80	15,80	17,13
MINISTERIO DEL INTERIOR Y SEGURIDAD PÚBLICA	14,43	16,84	15,54	17,85	16,13	15,34	15,95	8,73
MINISTERIO DE RELACIONES EXTERIORES	5,76	12,67	11,60	11,53	11,47	13,68	14,61	11,95
MINISTERIO DE ECONOMÍA, FOMENTO Y TURISMO	14,48	17,45	16,50	15,79	16,18	18,30	18,74	17,60
MINISTERIO DE HACIENDA	19,41	18,76	17,22	16,92	17,79	18,87	17,81	18,67
MINISTERIO DE EDUCACIÓN	26,49	29,19	26,37	27,58	25,95	28,04	27,58	24,55
MINISTERIO DE JUSTICIA Y DERECHOS HUMANOS	28,19	26,75	23,57	25,15	27,22	28,35	27,36	28,44
MINISTERIO DE DEFENSA NACIONAL	17,93	19,46	18,58	15,48	18,70	18,20	17,28	18,49
MINISTERIO DE OBRAS PÚBLICAS	12,72	16,54	15,51	16,58	16,64	17,56	18,15	15,93
MINISTERIO DE AGRICULTURA	16,44	16,48	14,29	14,77	14,76	15,80	15,42	15,65
MINISTERIO DE BIENES NACIONALES	12,21	12,20	12,28	15,79	14,64	13,85	16,64	11,47
MINISTERIO DEL TRABAJO Y PREVISIÓN SOCIAL	19,02	18,81	17,60	18,70	18,90	21,28	21,92	20,54
MINISTERIO DE SALUD	25,77	24,98	23,58	21,06	24,27	29,07	28,29	28,76
MINISTERIO DE MINERÍA	6,97	11,95	13,37	12,21	12,17	16,38	14,25	14,50
MINISTERIO DE VIVIENDA Y URBANISMO	15,92	17,02	17,70	17,41	15,69	20,09	13,50	19,25
MINISTERIO DE TRANSPORTES Y TELECOMUNICACIONES	18,19	15,45	16,35	17,55	16,39	16,15	19,13	16,73
MINISTERIO SECRETARÍA GENERAL DE GOBIERNO	13,29	13,62	20,33	22,42	21,16	21,12	19,88	17,94
MINISTERIO DE DESARROLLO SOCIAL	15,92	23,62	17,94	18,48	18,04	20,20	18,25	16,19
MINISTERIO SECRETARÍA GENERAL DE LA PRESIDENCIA DE LA REPÚBLICA	15,45	9,87	14,68	16,69	18,17	15,56	14,45	20,31
MINISTERIO PÚBLICO	21,41	19,13	17,09	17,41	17,96	15,76	15,08	15,02
MINISTERIO DE ENERGÍA	18,04	15,91	18,12	17,04	13,29	13,60	15,10	14,20
MINISTERIO DEL MEDIO AMBIENTE	15,61	22,41	18,97	14,69	14,24	16,03	15,65	14,82
MINISTERIO DEL DEPORTE	-	-	-	15,33	21,95	20,49	16,39	16,73
MINISTERIO DE LA MUJER Y LA EQUIDAD DE GÉNERO	-	-	-	-	-	17,20	13,41	20,47
SERVICIO ELECTORAL (b)	-	-	-	-	-	-	12,01	14,52
MINISTERIO DE LAS CULTURAS, LAS ARTES Y EL PATRIMONIO	-	-	-	-	-	-	-	18,15
TOTAL (c)	23,66	23,60	21,95	20,94	22,66	25,96	25,30	24,81

Notas:

(a) En Anexo se informan los cambios institucionales de importancia que han acontecido durante el período.

(b) Hasta 2016, la información del Servicio Electoral se encuentra contabilizada dentro del Ministerio del Interior y Seguridad Pública.

(c) En el apartado de Metodología de esta publicación se explica el cálculo del Promedio anual por funcionario presentado en este cuadro.

c) Promedio anual ausentismo por licencias médicas: Hombres

MINISTERIOS (a)	2011	2012	2013	2014	2015	2016	2017	2018
PRESIDENCIA DE LA REPÚBLICA	8,52	7,70	8,59	5,31	10,10	11,57	10,17	7,30
CONGRESO NACIONAL	6,94	8,61	8,32	10,32	10,66	8,90	8,93	10,74
PODER JUDICIAL	7,25	8,53	7,46	7,93	7,82	8,33	8,93	8,95
CONTRALORÍA GENERAL DE LA REPÚBLICA	6,10	1,08	5,43	7,19	7,27	9,07	8,17	6,83
MINISTERIO DEL INTERIOR Y SEGURIDAD PÚBLICA	4,99	6,29	5,85	7,10	7,20	7,50	6,83	3,96
MINISTERIO DE RELACIONES EXTERIORES	1,00	4,06	3,91	4,28	3,61	3,99	5,29	5,61
MINISTERIO DE ECONOMÍA, FOMENTO Y TURISMO	4,81	6,68	6,10	6,33	6,27	6,73	6,53	6,13
MINISTERIO DE HACIENDA	7,56	8,57	8,04	7,91	7,66	9,43	8,66	8,60
MINISTERIO DE EDUCACIÓN	8,53	8,43	8,99	8,52	8,52	10,31	9,91	8,40
MINISTERIO DE JUSTICIA Y DERECHOS HUMANOS	15,23	14,78	12,55	13,73	14,69	15,86	14,86	15,97
MINISTERIO DE DEFENSA NACIONAL	5,87	8,28	6,61	5,37	7,13	7,91	7,98	7,99
MINISTERIO DE OBRAS PÚBLICAS	3,39	6,27	5,99	5,92	5,68	6,15	6,25	5,84
MINISTERIO DE AGRICULTURA	5,31	6,14	5,26	5,31	5,47	6,04	6,65	6,30
MINISTERIO DE BIENES NACIONALES	3,96	4,78	5,23	5,82	4,88	5,37	5,21	6,22
MINISTERIO DEL TRABAJO Y PREVISIÓN SOCIAL	8,66	9,44	8,64	9,80	9,66	11,05	10,77	10,26
MINISTERIO DE SALUD	9,81	10,10	9,04	13,38	9,28	11,50	11,27	11,78
MINISTERIO DE MINERÍA	4,99	5,34	4,58	5,37	4,72	6,00	7,60	7,42
MINISTERIO DE VIVIENDA Y URBANISMO	7,72	8,13	7,84	8,33	7,61	9,04	6,17	8,00
MINISTERIO DE TRANSPORTES Y TELECOMUNICACIONES	7,57	6,85	6,02	5,90	6,57	6,79	8,66	8,48
MINISTERIO SECRETARÍA GENERAL DE GOBIERNO	5,89	5,67	8,80	10,88	9,00	6,84	9,89	8,26
MINISTERIO DE DESARROLLO SOCIAL	4,87	8,62	6,62	9,41	6,56	7,69	7,47	8,72
MINISTERIO SECRETARÍA GENERAL DE LA PRESIDENCIA DE LA REPÚBLICA	3,79	9,50	5,64	6,36	6,62	5,80	8,95	8,99
MINISTERIO PÚBLICO	5,01	5,31	5,17	6,15	6,12	6,09	6,15	6,40
MINISTERIO DE ENERGÍA	5,13	6,25	6,21	5,43	5,96	7,64	6,47	6,04
MINISTERIO DEL MEDIO AMBIENTE	2,83	5,57	3,82	4,08	3,63	5,61	5,25	6,24
MINISTERIO DEL DEPORTE	-	-	-	4,57	9,70	7,18	5,67	4,37
MINISTERIO DE LA MUJER Y LA EQUIDAD DE GÉNERO	-	-	-	-	-	6,67	7,13	8,63
SERVICIO ELECTORAL (b)	-	-	-	-	-	-	7,45	8,39
MINISTERIO DE LAS CULTURAS, LAS ARTES Y EL PATRIMONIO	-	-	-	-	-	-	-	8,98
TOTAL (c)	8,97	9,59	8,65	10,61	9,27	10,70	10,34	10,39

Notas:

(a) En Anexo se informan los cambios institucionales de importancia que han acontecido durante el período.

(b) Hasta 2016, la información del Servicio Electoral se encuentra contabilizada dentro del Ministerio del Interior y Seguridad Pública.

(c) En el apartado de Metodología de esta publicación se explica el cálculo del Promedio anual por funcionario presentado en este cuadro.

II.3.3 Promedio anual de días hábiles no trabajados por licencias médicas comunes

a) Promedio anual ausentismo por licencias médicas comunes: Total

MINISTERIOS (a)	2011	2012	2013	2014	2015	2016	2017	2018
PRESIDENCIA DE LA REPÚBLICA	11,62	11,51	10,96	8,57	10,80	12,25	11,00	7,50
CONGRESO NACIONAL	8,19	8,82	8,74	10,60	10,68	10,19	9,93	12,93
PODER JUDICIAL	9,79	11,23	9,84	10,36	9,88	10,86	11,37	11,95
CONTRALORÍA GENERAL DE LA REPÚBLICA	7,02	1,41	7,01	8,33	9,35	10,22	9,16	9,27
MINISTERIO DEL INTERIOR Y SEGURIDAD PÚBLICA	7,04	8,72	8,36	9,92	9,54	9,69	9,38	4,83
MINISTERIO DE RELACIONES EXTERIORES	2,06	6,13	5,86	5,94	5,45	6,56	7,63	7,46
MINISTERIO DE ECONOMÍA, FOMENTO Y TURISMO	6,15	8,29	7,92	7,60	8,22	9,60	9,75	9,22
MINISTERIO DE HACIENDA	9,99	11,02	10,26	9,88	10,17	11,88	11,09	11,35
MINISTERIO DE EDUCACIÓN	16,22	17,96	17,01	17,95	17,18	19,03	19,23	16,85
MINISTERIO DE JUSTICIA Y DERECHOS HUMANOS	15,44	15,45	13,37	14,70	15,92	16,72	15,79	16,98
MINISTERIO DE DEFENSA NACIONAL	6,73	9,51	7,98	6,73	8,59	9,25	9,06	9,37
MINISTERIO DE OBRAS PÚBLICAS	4,88	8,08	7,49	7,63	7,52	8,38	8,54	7,92
MINISTERIO DE AGRICULTURA	6,67	7,56	6,72	6,93	6,87	7,81	8,26	8,10
MINISTERIO DE BIENES NACIONALES	6,48	6,42	6,31	8,04	6,83	7,74	8,60	7,73
MINISTERIO DEL TRABAJO Y PREVISIÓN SOCIAL	10,22	11,55	10,88	12,12	12,13	13,75	14,20	13,74
MINISTERIO DE SALUD	14,36	14,89	13,87	5,65	14,57	18,05	17,63	17,94
MINISTERIO DE MINERÍA	4,53	6,41	5,85	5,95	5,65	7,67	8,71	8,78
MINISTERIO DE VIVIENDA Y URBANISMO	8,86	9,40	9,15	9,58	9,20	11,35	7,55	10,36
MINISTERIO DE TRANSPORTES Y TELECOMUNICACIONES	8,45	8,14	7,29	7,35	9,07	8,75	10,13	9,37
MINISTERIO SECRETARÍA GENERAL DE GOBIERNO	6,56	7,21	10,75	12,88	11,41	10,52	11,32	10,63
MINISTERIO DE DESARROLLO SOCIAL	7,47	12,59	9,43	11,16	9,89	11,19	10,59	10,53
MINISTERIO SECRETARÍA GENERAL DE LA PRESIDENCIA DE LA REPÚBLICA	4,37	7,23	4,92	6,58	6,06	7,43	8,51	7,11
MINISTERIO PÚBLICO	7,22	7,56	7,04	7,94	8,33	7,99	8,13	8,76
MINISTERIO DE ENERGÍA	6,58	7,79	7,95	7,44	6,67	8,22	7,61	7,26
MINISTERIO DEL MEDIO AMBIENTE	4,22	7,18	6,53	6,53	6,78	7,84	7,27	7,78
MINISTERIO DEL DEPORTE	-	-	-	7,93	13,40	10,79	8,91	8,02
MINISTERIO DE LA MUJER Y LA EQUIDAD DE GÉNERO	-	-	-	-	-	10,83	9,78	11,29
SERVICIO ELECTORAL (b)	-	-	-	-	-	-	22,83	10,24
MINISTERIO DE LAS CULTURAS, LAS ARTES Y EL PATRIMONIO	-	-	-	-	-	-	-	10,85
TOTAL (c)	12,41	13,33	12,33	8,79	13,12	15,44	15,11	14,99

Notas:

(a) En Anexo se informan los cambios institucionales de importancia que han acontecido durante el período.

(b) Hasta 2016, la información del Servicio Electoral se encuentra contabilizada dentro del Ministerio del Interior y Seguridad Pública.

(c) En el apartado de Metodología de esta publicación se explica el cálculo del Promedio anual por funcionario presentado en este cuadro.

b) Promedio anual ausentismo por licencias médicas comunes: Mujeres

MINISTERIOS (a)	2011	2012	2013	2014	2015	2016	2017	2018
PRESIDENCIA DE LA REPÚBLICA	18,38	18,22	17,64	14,49	13,80	13,72	14,38	9,49
CONGRESO NACIONAL	11,15	9,71	9,78	11,23	10,72	13,13	12,14	18,39
PODER JUDICIAL	11,74	13,28	11,65	12,18	11,42	12,75	13,15	14,12
CONTRALORÍA GENERAL DE LA REPÚBLICA	8,06	1,78	8,95	9,66	11,78	11,66	10,45	12,11
MINISTERIO DEL INTERIOR Y SEGURIDAD PÚBLICA	9,43	11,61	10,95	12,82	11,97	12,05	11,94	5,60
MINISTERIO DE RELACIONES EXTERIORES	3,52	8,86	8,40	8,07	7,86	9,85	10,46	9,74
MINISTERIO DE ECONOMÍA, FOMENTO Y TURISMO	7,47	9,83	9,74	8,99	10,04	12,20	12,59	11,82
MINISTERIO DE HACIENDA	12,72	13,80	12,75	12,09	12,99	14,60	13,85	14,38
MINISTERIO DE EDUCACIÓN	18,26	20,66	19,12	20,38	19,38	21,27	21,54	18,93
MINISTERIO DE JUSTICIA Y DERECHOS HUMANOS	17,49	18,25	16,20	17,83	19,43	19,91	19,14	20,48
MINISTERIO DE DEFENSA NACIONAL	8,95	13,07	11,81	9,88	12,36	12,48	11,95	13,19
MINISTERIO DE OBRAS PÚBLICAS	8,39	12,35	11,27	11,76	11,85	13,46	13,66	12,50
MINISTERIO DE AGRICULTURA	9,60	10,41	9,50	9,80	9,52	10,87	11,25	11,06
MINISTERIO DE BIENES NACIONALES	8,84	8,16	7,59	10,58	9,31	10,08	11,85	9,26
MINISTERIO DEL TRABAJO Y PREVISIÓN SOCIAL	11,79	13,53	12,84	14,12	14,26	16,05	17,15	16,83
MINISTERIO DE SALUD	16,97	17,59	16,51	4,51	17,42	21,58	21,05	21,28
MINISTERIO DE MINERÍA	4,66	8,31	8,01	7,67	7,64	10,74	10,64	10,98
MINISTERIO DE VIVIENDA Y URBANISMO	10,64	11,10	10,90	11,31	11,01	14,08	9,19	12,80
MINISTERIO DE TRANSPORTES Y TELECOMUNICACIONES	9,86	9,60	8,60	8,77	11,61	11,00	12,28	10,74
MINISTERIO SECRETARÍA GENERAL DE GOBIERNO	7,55	9,05	12,95	14,84	14,11	14,81	13,29	12,88
MINISTERIO DE DESARROLLO SOCIAL	9,31	15,49	11,40	12,51	12,30	14,01	13,11	11,93
MINISTERIO SECRETARÍA GENERAL DE LA PRESIDENCIA DE LA REPÚBLICA	6,06	4,91	4,13	7,02	5,58	9,59	9,22	7,36
MINISTERIO PÚBLICO	9,65	10,13	9,28	9,89	10,65	9,93	10,21	11,18
MINISTERIO DE ENERGÍA	9,40	10,81	11,14	10,80	7,90	9,08	9,88	9,83
MINISTERIO DEL MEDIO AMBIENTE	5,43	8,57	8,81	8,44	9,15	9,98	8,90	9,12
MINISTERIO DEL DEPORTE	-	-	-	11,69	17,35	14,75	12,57	12,09
MINISTERIO DE LA MUJER Y LA EQUIDAD DE GÉNERO	-	-	-	-	-	12,30	10,69	12,20
SERVICIO ELECTORAL (b)	-	-	-	-	-	-	10,36	12,47
MINISTERIO DE LAS CULTURAS, LAS ARTES Y EL PATRIMONIO	-	-	-	-	-	-	-	12,91
TOTAL (c)	15,31	16,43	15,32	9,11	16,21	19,16	18,79	18,42

Notas:

(a) En Anexo se informan los cambios institucionales de importancia que han acontecido durante el período.

(b) Hasta 2016, la información del Servicio Electoral se encuentra contabilizada dentro del Ministerio del Interior y Seguridad Pública.

(c) En el apartado de Metodología de esta publicación se explica el cálculo del Promedio anual por funcionario presentado en este cuadro.

c) Promedio anual ausentismo por licencias médicas comunes: Hombres

MINISTERIOS (a)	2011	2012	2013	2014	2015	2016	2017	2018
PRESIDENCIA DE LA REPÚBLICA	7,78	7,70	7,04	4,98	9,07	11,39	8,88	6,31
CONGRESO NACIONAL	6,90	8,40	8,28	10,31	10,66	8,90	8,93	10,49
PODER JUDICIAL	7,23	8,53	7,45	7,92	7,80	8,32	8,92	8,94
CONTRALORÍA GENERAL DE LA REPÚBLICA	5,96	1,04	5,09	7,06	7,04	8,87	7,90	6,51
MINISTERIO DEL INTERIOR Y SEGURIDAD PÚBLICA	4,72	5,91	5,79	6,95	7,08	7,30	6,76	3,87
MINISTERIO DE RELACIONES EXTERIORES	0,98	4,02	3,90	4,25	3,50	3,86	5,15	5,44
MINISTERIO DE ECONOMÍA, FOMENTO Y TURISMO	4,72	6,64	5,96	6,02	6,08	6,51	6,34	6,00
MINISTERIO DE HACIENDA	7,43	8,38	7,89	7,77	7,50	9,28	8,44	8,42
MINISTERIO DE EDUCACIÓN	8,17	8,08	8,74	8,32	8,33	9,86	9,64	8,22
MINISTERIO DE JUSTICIA Y DERECHOS HUMANOS	14,24	13,86	11,75	12,87	13,89	14,86	13,79	14,85
MINISTERIO DE DEFENSA NACIONAL	5,79	8,03	6,38	5,26	6,80	7,64	7,63	7,57
MINISTERIO DE OBRAS PÚBLICAS	3,35	6,19	5,75	5,70	5,45	5,89	5,99	5,58
MINISTERIO DE AGRICULTURA	4,98	5,89	5,03	5,09	5,18	5,81	6,26	6,05
MINISTERIO DE BIENES NACIONALES	3,95	4,68	5,00	5,52	4,41	5,36	5,10	5,93
MINISTERIO DEL TRABAJO Y PREVISIÓN SOCIAL	8,24	9,01	8,32	9,51	9,34	10,71	10,24	9,61
MINISTERIO DE SALUD	9,28	9,60	8,64	7,95	8,88	10,98	10,71	11,12
MINISTERIO DE MINERÍA	4,45	5,20	4,56	4,87	4,35	5,72	7,48	7,37
MINISTERIO DE VIVIENDA Y URBANISMO	7,19	7,77	7,44	7,83	7,28	8,41	5,72	7,56
MINISTERIO DE TRANSPORTES Y TELECOMUNICACIONES	7,11	6,74	6,01	5,89	6,50	6,57	8,18	8,14
MINISTERIO SECRETARÍA GENERAL DE GOBIERNO	5,72	5,54	8,65	10,88	8,70	6,35	9,32	8,17
MINISTERIO DE DESARROLLO SOCIAL	4,83	8,41	6,54	9,19	6,44	7,58	7,24	8,56
MINISTERIO SECRETARÍA GENERAL DE LA PRESIDENCIA DE LA REPÚBLICA	3,23	9,03	5,55	6,17	6,58	5,40	7,85	6,86
MINISTERIO PÚBLICO	4,78	5,03	4,81	5,99	6,00	5,98	5,98	6,23
MINISTERIO DE ENERGÍA	5,05	6,14	6,19	5,42	5,87	7,61	6,04	5,46
MINISTERIO DEL MEDIO AMBIENTE	2,73	5,51	3,78	3,99	3,55	5,10	5,17	6,00
MINISTERIO DEL DEPORTE	-	-	-	4,57	9,69	7,10	5,60	4,31
MINISTERIO DE LA MUJER Y LA EQUIDAD DE GÉNERO	-	-	-	-	-	6,39	6,87	8,48
SERVICIO ELECTORAL (b)	-	-	-	-	-	-	7,43	8,39
MINISTERIO DE LAS CULTURAS, LAS ARTES Y EL PATRIMONIO	-	-	-	-	-	-	-	8,03
TOTAL (c)	8,52	9,16	8,27	8,35	8,88	10,22	9,83	9,85

Notas:

(a) En Anexo se informan los cambios institucionales de importancia que han acontecido durante el período.

(b) Hasta 2016, la información del Servicio Electoral se encuentra contabilizada dentro del Ministerio del Interior y Seguridad Pública.

(c) En el apartado de Metodología de esta publicación se explica el cálculo del Promedio anual por funcionario presentado en este cuadro.

II.3.4 Promedio anual de días hábiles no trabajados por licencias médicas parentales

a) Promedio anual ausentismo por licencias médicas parentales: Total

MINISTERIOS (a)	2011	2012	2013	2014	2015	2016	2017	2018
PRESIDENCIA DE LA REPÚBLICA	1,61	1,55	0,86	1,09	1,23	1,49	1,77	2,40
CONGRESO NACIONAL	0,60	0,45	1,09	0,60	0,92	0,92	1,18	0,78
PODER JUDICIAL	4,65	3,67	2,60	3,10	2,96	2,25	2,84	2,53
CONTRALORÍA GENERAL DE LA REPÚBLICA	2,64	0,26	2,34	3,08	3,34	2,73	2,50	2,35
MINISTERIO DEL INTERIOR Y SEGURIDAD PÚBLICA	2,28	2,37	2,14	2,46	1,99	1,64	1,96	1,66
MINISTERIO DE RELACIONES EXTERIORES	0,92	1,58	1,32	1,48	1,57	1,70	1,88	0,98
MINISTERIO DE ECONOMÍA, FOMENTO Y TURISMO	3,56	3,86	3,36	3,46	3,09	3,08	3,20	3,06
MINISTERIO DE HACIENDA	3,10	2,31	2,10	2,25	2,23	1,91	1,79	1,96
MINISTERIO DE EDUCACIÓN	6,16	6,40	5,38	5,34	5,03	4,42	4,48	4,23
MINISTERIO DE JUSTICIA Y DERECHOS HUMANOS	3,68	2,80	2,45	2,46	2,61	2,88	2,56	2,55
MINISTERIO DE DEFENSA NACIONAL	2,52	1,76	1,86	1,66	2,00	1,72	1,64	1,47
MINISTERIO DE OBRAS PÚBLICAS	1,27	1,22	1,19	1,42	1,47	1,33	1,30	1,04
MINISTERIO DE AGRICULTURA	2,43	2,16	1,71	1,86	1,83	2,40	1,53	1,65
MINISTERIO DE BIENES NACIONALES	1,65	1,63	1,91	2,26	2,18	1,73	2,27	0,99
MINISTERIO DEL TRABAJO Y PREVISIÓN SOCIAL	3,54	2,55	2,29	2,21	2,20	2,59	2,25	1,68
MINISTERIO DE SALUD	5,19	4,34	4,23	6,71	4,14	4,80	4,26	4,23
MINISTERIO DE MINERÍA	0,61	1,34	1,90	1,70	1,76	2,06	1,28	1,37
MINISTERIO DE VIVIENDA Y URBANISMO	2,42	2,67	3,15	2,80	2,19	2,40	2,00	3,07
MINISTERIO DE TRANSPORTES Y TELECOMUNICACIONES	3,82	2,83	3,61	4,38	2,33	2,31	2,89	2,71
MINISTERIO SECRETARÍA GENERAL DE GOBIERNO	2,56	2,08	3,52	3,57	2,86	2,74	2,53	2,43
MINISTERIO DE DESARROLLO SOCIAL	3,73	4,49	3,75	3,39	3,26	3,12	2,71	2,32
MINISTERIO SECRETARÍA GENERAL DE LA PRESIDENCIA DE LA REPÚBLICA	3,42	1,67	4,65	4,20	6,38	2,79	1,81	4,43
MINISTERIO PÚBLICO	5,79	4,30	3,71	3,53	3,58	2,55	2,34	1,75
MINISTERIO DE ENERGÍA	2,96	1,81	2,43	2,28	2,05	1,76	2,03	1,54
MINISTERIO DEL MEDIO AMBIENTE	5,24	7,42	5,47	3,48	2,84	3,15	3,45	3,06
MINISTERIO DEL DEPORTE	-	-	-	1,72	2,16	2,60	1,75	2,17
MINISTERIO DE LA MUJER Y LA EQUIDAD DE GÉNERO	-	-	-	-	-	3,13	1,49	5,27
SERVICIO ELECTORAL (b)	-	-	-	-	-	-	15,13	0,93
MINISTERIO DE LAS CULTURAS, LAS ARTES Y EL PATRIMONIO	-	-	-	-	-	-	-	2,54
TOTAL (c)	4,38	3,74	3,49	4,68	3,43	3,30	3,40	3,33

Notas:

(a) En Anexo se informan los cambios institucionales de importancia que han acontecido durante el período.

(b) Hasta 2016, la información del Servicio Electoral se encuentra contabilizada dentro del Ministerio del Interior y Seguridad Pública.

(c) En el apartado de Metodología de esta publicación se explica el cálculo del Promedio anual por funcionario presentado en este cuadro.

b) Promedio anual ausentismo por licencias médicas parentales: Mujeres

MINISTERIOS (a)	2011	2012	2013	2014	2015	2016	2017	2018
PRESIDENCIA DE LA REPÚBLICA	4,43	4,29	2,32	2,88	3,36	3,71	4,61	6,41
CONGRESO NACIONAL	1,97	1,42	3,55	1,91	2,98	3,03	3,79	2,53
PODER JUDICIAL	8,19	6,47	4,56	5,40	5,13	4,80	4,90	4,34
CONTRALORÍA GENERAL DE LA REPÚBLICA	5,24	0,51	4,48	6,30	6,87	5,43	5,07	4,78
MINISTERIO DEL INTERIOR Y SEGURIDAD PÚBLICA	4,65	4,80	4,31	4,86	3,96	3,09	3,86	2,98
MINISTERIO DE RELACIONES EXTERIORES	2,16	3,61	3,03	3,34	3,50	3,63	4,02	2,09
MINISTERIO DE ECONOMÍA, FOMENTO Y TURISMO	6,82	7,47	6,49	6,48	5,69	5,52	5,87	5,53
MINISTERIO DE HACIENDA	6,38	4,74	4,30	4,61	4,57	3,77	3,64	3,98
MINISTERIO DE EDUCACIÓN	7,72	8,14	6,74	6,69	6,28	5,41	5,56	5,24
MINISTERIO DE JUSTICIA Y DERECHOS HUMANOS	9,97	7,72	6,75	6,66	7,11	7,20	6,83	6,74
MINISTERIO DE DEFENSA NACIONAL	8,44	6,00	6,28	5,23	6,20	4,75	4,94	4,57
MINISTERIO DE OBRAS PÚBLICAS	4,16	3,98	3,77	4,44	4,55	3,59	3,91	3,08
MINISTERIO DE AGRICULTURA	6,57	5,83	4,50	4,76	4,70	4,23	3,81	4,04
MINISTERIO DE BIENES NACIONALES	3,19	3,25	3,77	4,52	4,41	3,40	4,38	1,84
MINISTERIO DEL TRABAJO Y PREVISIÓN SOCIAL	6,33	4,53	4,04	3,90	3,88	4,32	3,92	2,94
MINISTERIO DE SALUD	7,85	6,55	6,37	9,83	6,21	7,20	6,35	6,29
MINISTERIO DE MINERÍA	1,55	3,40	5,12	4,43	4,47	4,89	3,29	3,51
MINISTERIO DE VIVIENDA Y URBANISMO	4,99	5,46	6,36	5,57	4,25	5,29	3,78	5,74
MINISTERIO DE TRANSPORTES Y TELECOMUNICACIONES	7,88	5,77	7,31	8,63	4,62	4,64	6,08	5,70
MINISTERIO SECRETARÍA GENERAL DE GOBIERNO	5,55	4,38	7,22	7,08	5,72	5,15	5,00	4,65
MINISTERIO DE DESARROLLO SOCIAL	6,31	7,59	6,30	5,70	5,53	5,51	4,75	3,99
MINISTERIO SECRETARÍA GENERAL DE LA PRESIDENCIA DE LA REPÚBLICA	8,51	3,83	10,43	8,61	12,32	5,34	3,76	9,13
MINISTERIO PÚBLICO	11,49	8,66	7,47	7,01	7,14	4,94	4,58	3,41
MINISTERIO DE ENERGÍA	8,38	5,08	6,83	6,07	5,18	4,24	4,97	3,73
MINISTERIO DEL MEDIO AMBIENTE	9,48	13,58	10,02	6,10	4,92	5,56	6,11	5,38
MINISTERIO DEL DEPORTE	-	-	-	3,64	4,46	5,32	3,69	4,54
MINISTERIO DE LA MUJER Y LA EQUIDAD DE GÉNERO	-	-	-	-	-	4,11	1,95	6,99
SERVICIO ELECTORAL (b)	-	-	-	-	-	-	1,52	2,05
MINISTERIO DE LAS CULTURAS, LAS ARTES Y EL PATRIMONIO	-	-	-	-	-	-	-	4,39
TOTAL (c)	7,64	6,53	6,06	7,97	5,93	6,00	5,77	5,55

Notas:

(a) En Anexo se informan los cambios institucionales de importancia que han acontecido durante el período.

(b) Hasta 2016, la información del Servicio Electoral se encuentra contabilizada dentro del Ministerio del Interior y Seguridad Pública.

(c) En el apartado de Metodología de esta publicación se explica el cálculo del Promedio anual por funcionario presentado en este cuadro.

c) Promedio anual ausentismo por licencias médicas parentales: Hombres

MINISTERIOS (a)	2011	2012	2013	2014	2015	2016	2017	2018
PRESIDENCIA DE LA REPÚBLICA	0,00	0,00	0,00	0,00	0,00	0,19	0,00	0,00
CONGRESO NACIONAL	0,01	0,00	0,00	0,00	0,00	0,00	0,00	0,00
PODER JUDICIAL	0,01	0,00	0,00	0,01	0,00	0,00	0,01	0,00
CONTRALORÍA GENERAL DE LA REPÚBLICA	0,00	0,00	0,21	0,00	0,00	0,19	0,00	0,00
MINISTERIO DEL INTERIOR Y SEGURIDAD PÚBLICA	0,00	0,00	0,00	0,00	0,00	0,17	0,01	0,00
MINISTERIO DE RELACIONES EXTERIORES	0,00	0,00	0,00	0,00	0,00	0,13	0,00	0,01
MINISTERIO DE ECONOMÍA, FOMENTO Y TURISMO	0,06	0,00	0,00	0,01	0,01	0,16	0,00	0,01
MINISTERIO DE HACIENDA	0,00	0,00	0,00	0,01	0,01	0,14	0,00	0,00
MINISTERIO DE EDUCACIÓN	0,00	0,01	0,01	0,01	0,00	0,38	0,00	0,01
MINISTERIO DE JUSTICIA Y DERECHOS HUMANOS	0,01	0,00	0,00	0,00	0,01	0,00	0,00	0,01
MINISTERIO DE DEFENSA NACIONAL	0,01	0,00	0,00	0,00	0,00	0,22	0,00	0,01
MINISTERIO DE OBRAS PÚBLICAS	0,02	0,00	0,00	0,00	0,00	0,22	0,00	0,00
MINISTERIO DE AGRICULTURA	0,04	0,01	0,01	0,00	0,00	0,21	0,00	0,00
MINISTERIO DE BIENES NACIONALES	0,00	0,00	0,00	0,00	0,00	0,01	0,00	0,00
MINISTERIO DEL TRABAJO Y PREVISIÓN SOCIAL	0,01	0,00	0,01	0,00	0,01	0,29	0,00	0,00
MINISTERIO DE SALUD	0,01	0,00	0,01	0,48	0,01	0,41	0,00	0,01
MINISTERIO DE MINERÍA	0,01	0,03	0,00	0,00	0,00	0,26	0,00	0,01
MINISTERIO DE VIVIENDA Y URBANISMO	0,00	0,00	0,00	0,00	0,00	0,55	0,00	0,02
MINISTERIO DE TRANSPORTES Y TELECOMUNICACIONES	0,00	0,00	0,00	0,00	0,01	0,06	0,00	0,01
MINISTERIO SECRETARÍA GENERAL DE GOBIERNO	0,01	0,00	0,00	0,00	0,00	0,40	0,02	0,00
MINISTERIO DE DESARROLLO SOCIAL	0,01	0,02	0,00	0,00	0,01	0,05	0,00	0,00
MINISTERIO SECRETARÍA GENERAL DE LA PRESIDENCIA DE LA REPÚBLICA	0,00	0,00	0,00	0,00	0,00	0,40	0,00	0,00
MINISTERIO PÚBLICO	0,08	0,00	0,00	0,03	0,00	0,08	0,02	0,00
MINISTERIO DE ENERGÍA	0,01	0,01	0,00	0,00	0,00	0,03	0,01	0,00
MINISTERIO DEL MEDIO AMBIENTE	0,00	0,00	0,00	0,00	0,00	0,06	0,01	0,00
MINISTERIO DEL DEPORTE	-	-	-	0,00	0,00	0,08	0,00	0,00
MINISTERIO DE LA MUJER Y LA EQUIDAD DE GÉNERO	-	-	-	-	-	0,16	0,00	0,00
SERVICIO ELECTORAL (b)	-	-	-	-	-	-	0,00	0,00
MINISTERIO DE LAS CULTURAS, LAS ARTES Y EL PATRIMONIO	-	-	-	-	-	-	-	0,00
TOTAL (c)	0,01	0,00	0,01	0,18	0,01	0,39	0,00	0,01

Notas:

(a) En Anexo se informan los cambios institucionales de importancia que han acontecido durante el período.

(b) Hasta 2016, la información del Servicio Electoral se encuentra contabilizada dentro del Ministerio del Interior y Seguridad Pública.

(c) En el apartado de Metodología de esta publicación se explica el cálculo del Promedio anual por funcionario presentado en este cuadro.

II.3.5 Promedio anual de días hábiles no trabajados por permisos parentales

a) Promedio anual ausentismo por permisos parentales: Total

MINISTERIOS (a)	2011	2012	2013	2014	2015	2016	2017	2018
PRESIDENCIA DE LA REPÚBLICA	0,13	0,36	0,78	0,60	0,74	0,36	0,57	0,89
CONGRESO NACIONAL	0,05	0,10	0,68	0,39	0,49	0,58	0,36	0,44
PODER JUDICIAL	0,64	1,35	0,87	1,42	1,61	1,26	1,37	1,30
CONTRALORÍA GENERAL DE LA REPÚBLICA	0,40	0,52	1,49	1,49	1,65	1,49	1,25	1,05
MINISTERIO DEL INTERIOR Y SEGURIDAD PÚBLICA	0,36	1,20	1,21	1,09	1,07	0,87	0,85	0,81
MINISTERIO DE RELACIONES EXTERIORES	0,22	0,61	0,66	0,54	0,63	0,65	0,92	0,50
MINISTERIO DE ECONOMÍA, FOMENTO Y TURISMO	0,71	1,87	1,49	1,70	1,43	1,76	1,36	1,34
MINISTERIO DE HACIENDA	0,50	1,09	1,00	1,19	1,13	0,92	0,88	0,76
MINISTERIO DE EDUCACIÓN	0,55	2,26	2,46	2,40	1,83	2,07	1,83	1,61
MINISTERIO DE JUSTICIA Y DERECHOS HUMANOS	0,57	1,20	1,13	1,03	1,10	1,14	0,99	1,00
MINISTERIO DE DEFENSA NACIONAL	0,27	0,63	0,96	0,25	0,76	0,73	0,57	0,50
MINISTERIO DE OBRAS PÚBLICAS	0,24	0,56	0,58	0,72	0,80	0,59	0,63	0,46
MINISTERIO DE AGRICULTURA	0,46	1,11	0,89	0,86	1,04	1,06	0,71	0,77
MINISTERIO DE BIENES NACIONALES	0,33	0,62	1,13	1,01	0,59	1,06	0,90	0,39
MINISTERIO DEL TRABAJO Y PREVISIÓN SOCIAL	0,34	0,96	0,98	0,79	0,85	1,04	0,88	0,65
MINISTERIO DE SALUD	0,71	1,65	1,71	2,36	1,78	1,93	1,81	1,76
MINISTERIO DE MINERÍA	0,07	0,44	1,30	0,52	0,70	1,21	0,66	0,45
MINISTERIO DE VIVIENDA Y URBANISMO	0,47	1,14	1,31	1,51	1,20	1,06	0,73	1,22
MINISTERIO DE TRANSPORTES Y TELECOMUNICACIONES	0,65	1,06	1,67	1,41	1,32	1,06	1,14	1,36
MINISTERIO SECRETARÍA GENERAL DE GOBIERNO	0,27	0,78	1,20	0,29	1,50	1,00	1,40	0,75
MINISTERIO DE DESARROLLO SOCIAL	0,55	1,55	1,63	0,93	1,41	1,27	1,05	1,00
MINISTERIO SECRETARÍA GENERAL DE LA PRESIDENCIA DE LA REPÚBLICA	0,68	0,14	2,60	0,90	1,11	1,45	0,81	2,24
MINISTERIO PÚBLICO	0,65	2,16	3,23	1,96	1,92	1,52	1,22	0,98
MINISTERIO DE ENERGÍA	0,50	0,60	1,15	0,85	0,85	1,27	1,06	1,02
MINISTERIO DEL MEDIO AMBIENTE	0,46	0,89	1,43	1,64	1,40	1,98	1,40	1,28
MINISTERIO DEL DEPORTE	-	-	-	0,78	1,01	1,11	0,63	0,68
MINISTERIO DE LA MUJER Y LA EQUIDAD DE GÉNERO	-	-	-	-	-	1,61	0,19	0,47
SERVICIO ELECTORAL (b)	-	-	-	-	-	-	13,61	0,15
MINISTERIO DE LAS CULTURAS, LAS ARTES Y EL PATRIMONIO	-	-	-	-	-	-	-	1,12
TOTAL (c)	0,59	1,46	1,51	1,78	1,50	1,57	1,44	1,38

Notas:

(a) En Anexo se informan los cambios institucionales de importancia que han acontecido durante el período.

(b) Hasta 2016, la información del Servicio Electoral se encuentra contabilizada dentro del Ministerio del Interior y Seguridad Pública.

(c) Hasta 2010, considera días hábiles promedio anual no trabajados por concepto de permiso parental; a contar de 2011, se incorporan los días de permiso postnatal parental; a contar de 2018, se contabilizan los permisos derivados de Ley Sanna. En el apartado de Metodología de esta publicación se explica el cálculo del Promedio anual por funcionario presentado en este cuadro.

b) Promedio anual ausentismo por permisos parentales: Mujeres

MINISTERIOS (a)	2011	2012	2013	2014	2015	2016	2017	2018
PRESIDENCIA DE LA REPÚBLICA	0,00	0,68	1,78	1,38	1,78	0,81	1,31	2,05
CONGRESO NACIONAL	0,00	0,00	1,94	0,98	1,40	1,66	0,98	1,25
PODER JUDICIAL	1,01	2,14	1,44	2,36	2,67	2,06	2,25	2,12
CONTRALORÍA GENERAL DE LA REPÚBLICA	0,57	0,84	2,77	2,82	3,18	2,82	2,26	1,79
MINISTERIO DEL INTERIOR Y SEGURIDAD PÚBLICA	0,59	2,30	2,17	2,05	1,99	1,62	1,56	1,35
MINISTERIO DE RELACIONES EXTERIORES	0,37	1,25	1,46	1,12	1,32	1,35	1,86	0,98
MINISTERIO DE ECONOMÍA, FOMENTO Y TURISMO	1,27	3,48	2,69	3,01	2,33	3,05	2,36	2,25
MINISTERIO DE HACIENDA	0,92	2,03	1,88	2,24	2,16	1,75	1,66	1,41
MINISTERIO DE EDUCACIÓN	0,66	2,84	3,05	2,96	2,26	2,54	2,23	1,98
MINISTERIO DE JUSTICIA Y DERECHOS HUMANOS	1,22	2,78	2,66	2,33	2,58	2,71	2,31	2,23
MINISTERIO DE DEFENSA NACIONAL	0,68	1,94	2,94	0,72	2,15	2,02	1,51	1,34
MINISTERIO DE OBRAS PÚBLICAS	0,57	1,60	1,68	2,04	2,27	1,59	1,70	1,22
MINISTERIO DE AGRICULTURA	1,12	2,81	2,13	2,02	2,47	2,55	1,63	1,71
MINISTERIO DE BIENES NACIONALES	0,51	1,12	2,15	1,97	1,14	2,00	1,70	0,66
MINISTERIO DEL TRABAJO Y PREVISIÓN SOCIAL	0,50	1,59	1,63	1,31	1,41	1,77	1,47	1,06
MINISTERIO DE SALUD	1,00	2,42	2,52	3,43	2,60	2,81	2,62	2,54
MINISTERIO DE MINERÍA	0,03	0,82	3,25	1,24	1,77	2,79	1,46	1,06
MINISTERIO DE VIVIENDA Y URBANISMO	0,82	2,19	2,50	2,84	2,23	1,91	1,24	2,11
MINISTERIO DE TRANSPORTES Y TELECOMUNICACIONES	1,21	1,96	3,25	2,64	2,47	2,03	2,18	2,57
MINISTERIO SECRETARÍA GENERAL DE GOBIERNO	0,43	1,53	2,35	0,53	2,95	1,93	2,43	1,37
MINISTERIO DE DESARROLLO SOCIAL	0,80	2,53	2,64	1,48	2,23	2,18	1,73	1,63
MINISTERIO SECRETARÍA GENERAL DE LA PRESIDENCIA DE LA REPÚBLICA	1,30	0,06	5,55	1,75	2,05	2,84	1,51	4,45
MINISTERIO PÚBLICO	1,30	3,96	6,16	3,67	3,60	2,78	2,18	1,75
MINISTERIO DE ENERGÍA	1,08	1,29	2,88	2,06	1,83	2,79	2,27	2,19
MINISTERIO DEL MEDIO AMBIENTE	0,61	1,40	2,46	2,67	2,20	3,27	2,28	2,11
MINISTERIO DEL DEPORTE	-	-	-	1,56	2,07	2,21	1,20	1,28
MINISTERIO DE LA MUJER Y LA EQUIDAD DE GÉNERO	-	-	-	-	-	2,08	0,22	0,56
SERVICIO ELECTORAL (b)	-	-	-	-	-	-	0,34	0,31
MINISTERIO DE LAS CULTURAS, LAS ARTES Y EL PATRIMONIO	-	-	-	-	-	-	-	1,80
TOTAL (c)	0,93	2,41	2,51	2,94	2,47	2,58	2,34	2,19

Notas:

(a) En Anexo se informan los cambios institucionales de importancia que han acontecido durante el período.

(b) Hasta 2016, la información del Servicio Electoral se encuentra contabilizada dentro del Ministerio del Interior y Seguridad Pública.

(c) Hasta 2010, considera días hábiles promedio anual no trabajados por concepto de permiso parental; a contar de 2011, se incorporan los días de permiso postnatal parental; a contar de 2018, se contabilizan los permisos derivados de Ley Sanna. En el apartado de Metodología de esta publicación se explica el cálculo del Promedio anual por funcionario presentado en este cuadro.

c) Promedio anual ausentismo por permisos parentales: Hombres

MINISTERIOS (a)	2011	2012	2013	2014	2015	2016	2017	2018
PRESIDENCIA DE LA REPÚBLICA	0,21	0,17	0,19	0,12	0,13	0,09	0,11	0,20
CONGRESO NACIONAL	0,07	0,14	0,13	0,12	0,09	0,11	0,08	0,08
PODER JUDICIAL	0,15	0,30	0,12	0,15	0,19	0,18	0,16	0,16
CONTRALORÍA GENERAL DE LA REPÚBLICA	0,23	0,18	0,22	0,21	0,20	0,24	0,27	0,34
MINISTERIO DEL INTERIOR Y SEGURIDAD PÚBLICA	0,14	0,12	0,27	0,11	0,13	0,11	0,11	0,14
MINISTERIO DE RELACIONES EXTERIORES	0,11	0,12	0,05	0,07	0,08	0,08	0,09	0,08
MINISTERIO DE ECONOMÍA, FOMENTO Y TURISMO	0,11	0,15	0,19	0,20	0,36	0,19	0,16	0,20
MINISTERIO DE HACIENDA	0,11	0,19	0,16	0,19	0,16	0,12	0,13	0,13
MINISTERIO DE EDUCACIÓN	0,12	0,13	0,16	0,16	0,11	0,15	0,15	0,05
MINISTERIO DE JUSTICIA Y DERECHOS HUMANOS	0,19	0,31	0,25	0,27	0,25	0,23	0,20	0,25
MINISTERIO DE DEFENSA NACIONAL	0,10	0,08	0,13	0,03	0,10	0,10	0,10	0,10
MINISTERIO DE OBRAS PÚBLICAS	0,10	0,10	0,08	0,10	0,10	0,10	0,10	0,07
MINISTERIO DE AGRICULTURA	0,09	0,11	0,13	0,12	0,13	0,09	0,10	0,12
MINISTERIO DE BIENES NACIONALES	0,14	0,12	0,09	0,06	0,05	0,09	0,04	0,07
MINISTERIO DEL TRABAJO Y PREVISIÓN SOCIAL	0,14	0,15	0,13	0,11	0,12	0,08	0,10	0,10
MINISTERIO DE SALUD	0,15	0,15	0,10	0,23	0,15	0,16	0,17	0,17
MINISTERIO DE MINERÍA	0,10	0,19	0,16	0,07	0,00	0,21	0,15	0,06
MINISTERIO DE VIVIENDA Y URBANISMO	0,15	0,14	0,14	0,18	0,11	0,15	0,16	0,19
MINISTERIO DE TRANSPORTES Y TELECOMUNICACIONES	0,13	0,18	0,14	0,13	0,15	0,13	0,20	0,27
MINISTERIO SECRETARÍA GENERAL DE GOBIERNO	0,12	0,10	0,10	0,04	0,05	0,10	0,35	0,08
MINISTERIO DE DESARROLLO SOCIAL	0,19	0,12	0,16	0,13	0,23	0,10	0,14	0,12
MINISTERIO SECRETARÍA GENERAL DE LA PRESIDENCIA DE LA REPÚBLICA	0,26	0,20	0,23	0,08	0,09	0,15	0,16	0,16
MINISTERIO PÚBLICO	0,00	0,39	0,34	0,25	0,24	0,22	0,22	0,17
MINISTERIO DE ENERGÍA	0,19	0,21	0,20	0,13	0,21	0,20	0,22	0,19
MINISTERIO DEL MEDIO AMBIENTE	0,27	0,27	0,18	0,26	0,30	0,32	0,25	0,19
MINISTERIO DEL DEPORTE	-	-	-	0,08	0,02	0,09	0,11	0,14
MINISTERIO DE LA MUJER Y LA EQUIDAD DE GÉNERO	-	-	-	-	-	0,18	0,08	0,19
SERVICIO ELECTORAL (b)	-	-	-	-	-	-	0,00	0,02
MINISTERIO DE LAS CULTURAS, LAS ARTES Y EL PATRIMONIO	-	-	-	-	-	-	-	0,19
TOTAL (c)	0,14	0,18	0,15	0,19	0,17	0,16	0,16	0,16

Notas:

(a) En Anexo se informan los cambios institucionales de importancia que han acontecido durante el período.

(b) Hasta 2016, la información del Servicio Electoral se encuentra contabilizada dentro del Ministerio del Interior y Seguridad Pública.

(c) Hasta 2010, considera días hábiles promedio anual no trabajados por concepto de permiso parental; a contar de 2011, se incorporan los días de permiso postnatal parental; a contar de 2018, se contabilizan los permisos derivados de Ley Sanna. En el apartado de Metodología de esta publicación se explica el cálculo del Promedio anual por funcionario presentado en este cuadro.

II.3.6 Promedio anual de días hábiles no trabajados por otros permisos pagados

a) Promedio anual ausentismo por otros permisos pagados: Total

MINISTERIOS (a)	2011	2012	2013	2014	2015	2016	2017	2018
PRESIDENCIA DE LA REPÚBLICA	4,75	7,65	5,29	5,51	5,65	5,45	5,31	5,17
CONGRESO NACIONAL	3,42	3,80	4,33	4,56	5,06	4,71	4,89	2,38
PODER JUDICIAL	4,70	5,24	4,95	4,78	5,21	5,30	3,91	6,42
CONTRALORÍA GENERAL DE LA REPÚBLICA	3,70	3,86	0,06	4,83	4,84	4,56	3,48	5,17
MINISTERIO DEL INTERIOR Y SEGURIDAD PÚBLICA	5,80	5,67	7,40	5,39	5,45	4,96	5,24	4,62
MINISTERIO DE RELACIONES EXTERIORES	4,92	3,91	4,45	4,92	5,42	5,11	4,72	4,45
MINISTERIO DE ECONOMÍA, FOMENTO Y TURISMO	3,68	5,21	5,60	5,53	5,71	5,30	6,23	5,77
MINISTERIO DE HACIENDA	4,62	5,09	5,49	5,29	5,36	5,25	5,30	5,54
MINISTERIO DE EDUCACIÓN	3,77	4,38	4,66	4,78	4,61	4,30	3,97	3,55
MINISTERIO DE JUSTICIA Y DERECHOS HUMANOS	3,91	1,74	4,50	4,60	4,84	4,83	4,69	5,07
MINISTERIO DE DEFENSA NACIONAL	2,87	3,46	3,58	1,62	4,22	3,66	3,89	3,72
MINISTERIO DE OBRAS PÚBLICAS	4,51	4,71	4,81	4,54	5,00	4,89	4,86	4,81
MINISTERIO DE AGRICULTURA	3,01	4,15	4,70	4,52	4,83	4,74	4,08	4,72
MINISTERIO DE BIENES NACIONALES	4,20	4,75	4,37	3,85	3,80	4,71	4,80	4,96
MINISTERIO DEL TRABAJO Y PREVISIÓN SOCIAL	4,84	5,55	5,21	5,45	4,83	5,08	4,98	5,40
MINISTERIO DE SALUD	4,44	4,41	3,88	4,33	4,56	4,49	5,16	4,74
MINISTERIO DE MINERÍA	4,47	5,17	5,97	6,28	5,28	4,98	5,23	5,21
MINISTERIO DE VIVIENDA Y URBANISMO	5,11	5,19	5,53	5,70	5,73	5,30	5,28	5,34
MINISTERIO DE TRANSPORTES Y TELECOMUNICACIONES	4,30	5,07	5,60	10,25	5,77	5,75	5,89	5,89
MINISTERIO SECRETARÍA GENERAL DE GOBIERNO	5,08	4,32	4,39	4,83	4,44	3,98	4,78	4,65
MINISTERIO DE DESARROLLO SOCIAL	4,76	4,33	4,75	4,83	4,72	4,32	4,25	4,30
MINISTERIO SECRETARÍA GENERAL DE LA PRESIDENCIA DE LA REPÚBLICA	8,63	5,46	5,48	5,58	6,10	5,60	6,10	6,51
MINISTERIO PÚBLICO	0,08	4,83	6,44	5,06	5,07	4,93	4,90	5,01
MINISTERIO DE ENERGÍA	4,82	4,93	5,13	5,11	5,56	5,26	5,27	5,67
MINISTERIO DEL MEDIO AMBIENTE	5,15	5,75	6,06	5,94	6,97	5,91	5,94	6,03
MINISTERIO DEL DEPORTE	-	-	-	5,28	3,31	3,61	4,86	5,74
MINISTERIO DE LA MUJER Y LA EQUIDAD DE GÉNERO	-	-	-	-	-	5,43	4,51	5,88
SERVICIO ELECTORAL (b)	-	-	-	-	-	-	17,43	5,32
MINISTERIO DE LAS CULTURAS, LAS ARTES Y EL PATRIMONIO	-	-	-	-	-	-	-	5,59
TOTAL (c)	4,25	4,27	4,41	4,58	4,78	4,67	4,88	4,78

Notas:

(a) En Anexo se informan los cambios institucionales de importancia que han acontecido durante el período.

(b) Hasta 2016, la información del Servicio Electoral se encuentra contabilizada dentro del Ministerio del Interior y Seguridad Pública.

(c) Hasta 2010, se incluye en esta categoría sólo el número de días hábiles promedio mensual no trabajados por concepto de días administrativos. A contar de 2011, se incorporan los días de permiso por duelo; a contar de 2014 incluye permiso por matrimonio. En el apartado de Metodología de esta publicación se explica el cálculo del Promedio anual por funcionario presentado en este cuadro.

b) Promedio anual ausentismo por otros permisos pagados: Mujeres

MINISTERIOS (a)	2011	2012	2013	2014	2015	2016	2017	2018
PRESIDENCIA DE LA REPÚBLICA	5,02	8,00	5,61	5,74	5,74	5,41	5,23	5,40
CONGRESO NACIONAL	3,87	4,25	4,86	4,89	5,57	4,97	5,11	4,00
PODER JUDICIAL	4,87	5,54	5,17	4,91	5,36	5,47	4,00	6,56
CONTRALORÍA GENERAL DE LA REPÚBLICA	4,02	4,19	0,05	5,17	5,13	4,74	3,50	5,32
MINISTERIO DEL INTERIOR Y SEGURIDAD PÚBLICA	5,93	5,83	7,82	5,60	5,54	5,07	5,50	4,79
MINISTERIO DE RELACIONES EXTERIORES	5,46	3,82	4,49	5,19	5,71	5,30	4,73	4,43
MINISTERIO DE ECONOMÍA, FOMENTO Y TURISMO	3,70	5,46	5,78	5,57	5,83	5,41	6,39	5,80
MINISTERIO DE HACIENDA	4,80	5,33	5,64	5,45	5,50	5,40	5,44	5,65
MINISTERIO DE EDUCACIÓN	3,61	4,28	4,57	4,63	4,43	4,21	3,80	3,64
MINISTERIO DE JUSTICIA Y DERECHOS HUMANOS	4,76	2,88	4,89	4,97	5,26	5,08	4,81	5,21
MINISTERIO DE DEFENSA NACIONAL	3,43	4,01	4,15	1,87	4,56	3,94	4,23	4,12
MINISTERIO DE OBRAS PÚBLICAS	5,29	5,65	5,54	4,93	5,58	5,34	5,34	5,24
MINISTERIO DE AGRICULTURA	3,33	4,58	5,26	4,95	5,25	5,07	4,25	5,01
MINISTERIO DE BIENES NACIONALES	4,63	5,06	4,53	4,13	4,01	4,80	5,02	5,21
MINISTERIO DEL TRABAJO Y PREVISIÓN SOCIAL	5,00	5,82	5,35	5,59	4,80	5,17	5,03	5,43
MINISTERIO DE SALUD	4,46	4,47	4,34	4,67	4,56	4,48	5,15	4,70
MINISTERIO DE MINERÍA	4,90	5,36	6,18	6,45	5,40	5,25	5,51	5,57
MINISTERIO DE VIVIENDA Y URBANISMO	5,25	5,38	5,61	5,78	5,79	5,40	5,33	5,38
MINISTERIO DE TRANSPORTES Y TELECOMUNICACIONES	4,55	5,23	5,88	9,60	5,84	5,95	5,86	5,82
MINISTERIO SECRETARÍA GENERAL DE GOBIERNO	4,82	4,38	4,29	4,94	4,45	3,87	5,08	4,92
MINISTERIO DE DESARROLLO SOCIAL	4,76	4,52	4,87	4,93	4,80	4,33	4,33	4,31
MINISTERIO SECRETARÍA GENERAL DE LA PRESIDENCIA DE LA REPÚBLICA	9,06	5,39	5,57	5,43	6,02	5,99	6,45	6,43
MINISTERIO PÚBLICO	0,07	5,09	6,74	5,28	5,30	5,11	5,14	5,20
MINISTERIO DE ENERGÍA	5,19	5,15	5,40	5,44	5,83	5,34	5,52	5,76
MINISTERIO DEL MEDIO AMBIENTE	5,40	5,78	6,15	5,79	7,04	5,98	5,99	6,02
MINISTERIO DEL DEPORTE	-	-	-	5,66	3,36	3,77	5,07	5,71
MINISTERIO DE LA MUJER Y LA EQUIDAD DE GÉNERO	-	-	-	-	-	5,51	4,57	5,86
SERVICIO ELECTORAL (b)	-	-	-	-	-	-	5,62	5,20
MINISTERIO DE LAS CULTURAS, LAS ARTES Y EL PATRIMONIO	-	-	-	-	-	-	-	5,66
TOTAL (c)	4,40	4,56	4,69	4,83	4,81	4,68	4,92	4,76

Notas:

(a) En Anexo se informan los cambios institucionales de importancia que han acontecido durante el período.

(b) Hasta 2016, la información del Servicio Electoral se encuentra contabilizada dentro del Ministerio del Interior y Seguridad Pública.

(c) Hasta 2010, se incluye en esta categoría sólo el número de días hábiles promedio mensual no trabajados por concepto de días administrativos. A contar de 2011, se incorporan los días de permiso por duelo; a contar de 2014 incluye permiso por matrimonio. En el apartado de Metodología de esta publicación se explica el cálculo del Promedio anual por funcionario presentado en este cuadro.

c) Promedio anual ausentismo por otros permisos pagados: Hombres

MINISTERIOS (a)	2011	2012	2013	2014	2015	2016	2017	2018
PRESIDENCIA DE LA REPÚBLICA	4,59	7,46	5,11	5,37	5,60	5,47	5,37	5,03
CONGRESO NACIONAL	3,23	3,58	4,10	4,42	4,83	4,60	4,79	1,66
PODER JUDICIAL	4,47	4,84	4,67	4,62	5,00	5,08	3,79	6,22
CONTRALORÍA GENERAL DE LA REPÚBLICA	3,37	3,52	0,07	4,50	4,55	4,40	3,46	5,02
MINISTERIO DEL INTERIOR Y SEGURIDAD PÚBLICA	5,68	5,51	6,99	5,18	5,36	4,84	4,97	4,40
MINISTERIO DE RELACIONES EXTERIORES	4,52	3,97	4,42	4,70	5,19	4,95	4,72	4,46
MINISTERIO DE ECONOMÍA, FOMENTO Y TURISMO	3,66	4,95	5,41	5,48	5,57	5,16	6,04	5,73
MINISTERIO DE HACIENDA	4,44	4,86	5,34	5,14	5,24	5,11	5,16	5,43
MINISTERIO DE EDUCACIÓN	4,40	4,73	5,01	5,36	5,31	4,65	4,65	3,15
MINISTERIO DE JUSTICIA Y DERECHOS HUMANOS	3,42	1,09	4,28	4,38	4,60	4,69	4,62	4,99
MINISTERIO DE DEFENSA NACIONAL	2,64	3,24	3,34	1,50	4,06	3,53	3,72	3,52
MINISTERIO DE OBRAS PÚBLICAS	4,17	4,29	4,47	4,36	4,72	4,66	4,62	4,59
MINISTERIO DE AGRICULTURA	2,83	3,89	4,37	4,24	4,57	4,52	3,96	4,51
MINISTERIO DE BIENES NACIONALES	3,75	4,43	4,20	3,57	3,59	4,61	4,57	4,67
MINISTERIO DEL TRABAJO Y PREVISIÓN SOCIAL	4,63	5,22	5,02	5,26	4,86	4,95	4,92	5,35
MINISTERIO DE SALUD	4,39	4,30	2,98	3,64	4,56	4,50	5,18	4,83
MINISTERIO DE MINERÍA	4,20	5,05	5,84	6,17	5,20	4,81	5,06	4,98
MINISTERIO DE VIVIENDA Y URBANISMO	4,97	5,00	5,44	5,62	5,67	5,20	5,23	5,29
MINISTERIO DE TRANSPORTES Y TELECOMUNICACIONES	4,05	4,92	5,32	10,92	5,70	5,56	5,92	5,95
MINISTERIO SECRETARÍA GENERAL DE GOBIERNO	5,30	4,26	4,48	4,72	4,43	4,08	4,48	4,37
MINISTERIO DE DESARROLLO SOCIAL	4,75	4,05	4,56	4,67	4,60	4,31	4,14	4,30
MINISTERIO SECRETARÍA GENERAL DE LA PRESIDENCIA DE LA REPÚBLICA	8,34	5,51	5,42	5,73	6,18	5,22	5,78	6,59
MINISTERIO PÚBLICO	0,08	4,58	6,15	4,84	4,84	4,74	4,65	4,81
MINISTERIO DE ENERGÍA	4,62	4,81	4,99	4,91	5,38	5,20	5,10	5,61
MINISTERIO DEL MEDIO AMBIENTE	4,86	5,70	5,96	6,13	6,88	5,81	5,87	6,05
MINISTERIO DEL DEPORTE	-	-	-	4,94	3,26	3,47	4,67	5,77
MINISTERIO DE LA MUJER Y LA EQUIDAD DE GÉNERO	-	-	-	-	-	5,22	4,35	5,96
SERVICIO ELECTORAL (b)	-	-	-	-	-	-	5,41	5,42
MINISTERIO DE LAS CULTURAS, LAS ARTES Y EL PATRIMONIO	-	-	-	-	-	-	-	5,50
TOTAL (c)	4,05	3,88	4,04	4,24	4,74	4,64	4,84	4,80

Notas:

(a) En Anexo se informan los cambios institucionales de importancia que han acontecido durante el período.

(b) Hasta 2016, la información del Servicio Electoral se encuentra contabilizada dentro del Ministerio del Interior y Seguridad Pública.

(c) Hasta 2010, se incluye en esta categoría sólo el número de días hábiles promedio mensual no trabajados por concepto de días administrativos. A contar de 2011, se incorporan los días de permiso por duelo; a contar de 2014 incluye permiso por matrimonio. En el apartado de Metodología de esta publicación se explica el cálculo del Promedio anual por funcionario presentado en este cuadro.

II.3.7 Promedio anual de días hábiles no trabajados por permisos sin goce de remuneraciones

a) Promedio anual ausentismo por permisos sin goce de remuneraciones: Total

MINISTERIOS (a)	2011	2012	2013	2014	2015	2016	2017	2018
PRESIDENCIA DE LA REPÚBLICA	0,03	0,19	0,00	0,49	0,13	0,04	0,05	0,00
CONGRESO NACIONAL	0,25	0,46	0,09	0,09	0,00	0,30	0,38	0,03
PODER JUDICIAL	0,52	0,86	0,56	0,71	0,67	0,63	0,64	0,79
CONTRALORÍA GENERAL DE LA REPÚBLICA	0,26	0,37	0,22	0,23	0,19	0,25	0,34	0,65
MINISTERIO DEL INTERIOR Y SEGURIDAD PÚBLICA	0,17	0,40	0,31	0,22	0,29	0,25	0,46	0,13
MINISTERIO DE RELACIONES EXTERIORES	1,29	1,57	1,60	1,56	1,99	1,55	0,91	1,22
MINISTERIO DE ECONOMÍA, FOMENTO Y TURISMO	0,38	0,37	0,36	0,35	0,50	0,65	0,49	0,46
MINISTERIO DE HACIENDA	0,35	0,55	0,46	0,48	0,48	0,46	0,45	0,43
MINISTERIO DE EDUCACIÓN	0,26	0,42	0,56	0,52	0,66	0,53	0,37	0,22
MINISTERIO DE JUSTICIA Y DERECHOS HUMANOS	0,17	0,14	0,16	0,13	0,13	0,15	0,13	0,19
MINISTERIO DE DEFENSA NACIONAL	0,12	0,24	0,23	0,09	0,21	0,23	0,13	0,17
MINISTERIO DE OBRAS PÚBLICAS	0,12	0,18	0,13	0,19	0,12	0,19	0,30	0,15
MINISTERIO DE AGRICULTURA	0,28	0,45	0,35	0,43	0,34	0,31	0,16	0,16
MINISTERIO DE BIENES NACIONALES	0,07	0,33	1,00	0,00	0,09	0,15	0,26	0,08
MINISTERIO DEL TRABAJO Y PREVISIÓN SOCIAL	0,07	0,22	0,35	0,19	0,15	0,30	0,20	0,19
MINISTERIO DE SALUD	1,05	1,38	0,68	1,00	0,98	1,22	0,96	1,05
MINISTERIO DE MINERÍA	0,07	0,47	0,17	0,08	0,41	0,46	0,15	0,24
MINISTERIO DE VIVIENDA Y URBANISMO	0,43	0,45	0,34	0,88	0,65	0,64	0,21	0,47
MINISTERIO DE TRANSPORTES Y TELECOMUNICACIONES	0,23	0,55	0,15	0,12	0,18	0,43	0,16	0,37
MINISTERIO SECRETARÍA GENERAL DE GOBIERNO	0,91	0,79	0,45	0,57	0,80	0,50	0,42	0,51
MINISTERIO DE DESARROLLO SOCIAL	0,11	0,43	0,65	0,19	0,36	0,28	0,49	0,26
MINISTERIO SECRETARÍA GENERAL DE LA PRESIDENCIA DE LA REPÚBLICA	0,76	0,44	0,30	0,42	0,94	0,91	0,36	0,24
MINISTERIO PÚBLICO	0,01	0,42	0,24	0,41	0,28	0,51	0,59	0,64
MINISTERIO DE ENERGÍA	0,96	1,42	1,01	0,80	0,44	0,41	0,13	0,07
MINISTERIO DEL MEDIO AMBIENTE	0,25	0,62	1,03	1,07	0,65	0,61	1,00	0,27
MINISTERIO DEL DEPORTE	-	-	-	7,88	0,61	0,55	0,94	0,37
MINISTERIO DE LA MUJER Y LA EQUIDAD DE GÉNERO	-	-	-	-	-	1,28	1,96	1,91
SERVICIO ELECTORAL (b)	-	-	-	-	-	-	13,28	0,00
MINISTERIO DE LAS CULTURAS, LAS ARTES Y EL PATRIMONIO	-	-	-	-	-	-	-	1,13
TOTAL (c)	0,64	0,86	0,52	0,69	0,66	0,79	0,64	0,66

Notas:

(a) En Anexo se informan los cambios institucionales de importancia que han acontecido durante el período.

(b) Hasta 2016, la información del Servicio Electoral se encuentra contabilizada dentro del Ministerio del Interior y Seguridad Pública.

(c) En el apartado de Metodología de esta publicación se explica el cálculo del Promedio anual por funcionario presentado en este cuadro.

b) Promedio anual ausentismo por permisos sin goce de remuneraciones: Mujeres

MINISTERIOS (a)	2011	2012	2013	2014	2015	2016	2017	2018
PRESIDENCIA DE LA REPÚBLICA	0,03	0,20	0,00	0,03	0,26	0,03	0,13	0,00
CONGRESO NACIONAL	0,49	1,43	0,28	0,15	0,00	0,64	0,57	0,09
PODER JUDICIAL	0,59	0,97	0,68	0,93	0,74	0,72	0,73	0,86
CONTRALORÍA GENERAL DE LA REPÚBLICA	0,33	0,18	0,16	0,40	0,18	0,41	0,52	0,71
MINISTERIO DEL INTERIOR Y SEGURIDAD PÚBLICA	0,26	0,28	0,30	0,33	0,42	0,25	0,49	0,13
MINISTERIO DE RELACIONES EXTERIORES	1,95	2,16	1,98	1,63	2,80	1,47	1,04	1,14
MINISTERIO DE ECONOMÍA, FOMENTO Y TURISMO	0,31	0,30	0,53	0,31	0,49	0,52	0,45	0,46
MINISTERIO DE HACIENDA	0,36	0,62	0,43	0,55	0,57	0,61	0,52	0,55
MINISTERIO DE EDUCACIÓN	0,21	0,37	0,58	0,55	0,70	0,55	0,36	0,25
MINISTERIO DE JUSTICIA Y DERECHOS HUMANOS	0,33	0,19	0,30	0,18	0,19	0,24	0,19	0,22
MINISTERIO DE DEFENSA NACIONAL	0,33	0,51	0,48	0,18	0,43	0,24	0,21	0,19
MINISTERIO DE OBRAS PÚBLICAS	0,17	0,21	0,11	0,24	0,20	0,25	0,45	0,21
MINISTERIO DE AGRICULTURA	0,36	0,50	0,56	0,64	0,51	0,42	0,18	0,22
MINISTERIO DE BIENES NACIONALES	0,08	0,17	0,83	0,00	0,15	0,03	0,30	0,09
MINISTERIO DEL TRABAJO Y PREVISIÓN SOCIAL	0,08	0,21	0,46	0,23	0,21	0,24	0,21	0,15
MINISTERIO DE SALUD	0,97	1,33	0,77	1,13	0,99	1,25	0,96	1,06
MINISTERIO DE MINERÍA	0,08	0,33	0,12	0,12	0,15	0,43	0,09	0,20
MINISTERIO DE VIVIENDA Y URBANISMO	0,47	0,69	0,46	0,91	0,77	0,76	0,24	0,46
MINISTERIO DE TRANSPORTES Y TELECOMUNICACIONES	0,21	0,90	0,07	0,18	0,32	0,58	0,14	0,44
MINISTERIO SECRETARÍA GENERAL DE GOBIERNO	0,34	0,65	0,42	0,41	0,28	0,50	0,28	0,73
MINISTERIO DE DESARROLLO SOCIAL	0,15	0,38	0,61	0,21	0,46	0,31	0,59	0,34
MINISTERIO SECRETARÍA GENERAL DE LA PRESIDENCIA DE LA REPÚBLICA	0,85	0,19	0,04	0,87	1,66	1,75	0,29	0,34
MINISTERIO PÚBLICO	0,00	0,67	0,38	0,52	0,33	0,53	0,61	0,85
MINISTERIO DE ENERGÍA	1,41	2,11	0,44	0,49	1,02	0,51	0,13	0,07
MINISTERIO DEL MEDIO AMBIENTE	0,39	0,69	1,78	1,62	0,99	0,76	1,23	0,43
MINISTERIO DEL DEPORTE	-	-	-	8,34	0,91	0,24	0,86	0,32
MINISTERIO DE LA MUJER Y LA EQUIDAD DE GÉNERO	-	-	-	-	-	1,47	2,53	2,54
SERVICIO ELECTORAL (b)	-	-	-	-	-	-	0,00	0,00
MINISTERIO DE LAS CULTURAS, LAS ARTES Y EL PATRIMONIO	-	-	-	-	-	-	-	1,12
TOTAL (c)	0,67	0,94	0,64	0,85	0,77	0,90	0,71	0,73

Notas:

(a) En Anexo se informan los cambios institucionales de importancia que han acontecido durante el período.

(b) Hasta 2016, la información del Servicio Electoral se encuentra contabilizada dentro del Ministerio del Interior y Seguridad Pública.

(c) En el apartado de Metodología de esta publicación se explica el cálculo del Promedio anual por funcionario presentado en este cuadro.

c) Promedio anual ausentismo por permisos sin goce de remuneraciones: Hombres

MINISTERIOS (a)	2011	2012	2013	2014	2015	2016	2017	2018
PRESIDENCIA DE LA REPÚBLICA	0,03	0,18	0,00	0,77	0,06	0,04	0,00	0,00
CONGRESO NACIONAL	0,14	0,00	0,00	0,06	0,00	0,16	0,30	0,00
PODER JUDICIAL	0,44	0,71	0,40	0,41	0,58	0,50	0,52	0,70
CONTRALORÍA GENERAL DE LA REPÚBLICA	0,18	0,57	0,27	0,06	0,19	0,11	0,16	0,59
MINISTERIO DEL INTERIOR Y SEGURIDAD PÚBLICA	0,09	0,52	0,32	0,11	0,16	0,26	0,43	0,12
MINISTERIO DE RELACIONES EXTERIORES	0,81	1,11	1,30	1,50	1,34	1,61	0,80	1,30
MINISTERIO DE ECONOMÍA, FOMENTO Y TURISMO	0,44	0,45	0,18	0,40	0,51	0,80	0,54	0,46
MINISTERIO DE HACIENDA	0,33	0,48	0,50	0,42	0,41	0,33	0,39	0,31
MINISTERIO DE EDUCACIÓN	0,44	0,59	0,48	0,42	0,54	0,45	0,44	0,08
MINISTERIO DE JUSTICIA Y DERECHOS HUMANOS	0,08	0,12	0,08	0,10	0,09	0,09	0,09	0,17
MINISTERIO DE DEFENSA NACIONAL	0,03	0,13	0,13	0,05	0,10	0,23	0,09	0,16
MINISTERIO DE OBRAS PÚBLICAS	0,10	0,17	0,14	0,17	0,09	0,16	0,23	0,12
MINISTERIO DE AGRICULTURA	0,23	0,42	0,22	0,29	0,23	0,24	0,14	0,12
MINISTERIO DE BIENES NACIONALES	0,06	0,48	1,16	0,00	0,04	0,28	0,21	0,07
MINISTERIO DEL TRABAJO Y PREVISIÓN SOCIAL	0,05	0,22	0,21	0,14	0,08	0,37	0,19	0,23
MINISTERIO DE SALUD	1,22	1,47	0,50	0,76	0,96	1,17	0,95	1,03
MINISTERIO DE MINERÍA	0,06	0,56	0,20	0,05	0,58	0,48	0,19	0,27
MINISTERIO DE VIVIENDA Y URBANISMO	0,40	0,22	0,22	0,84	0,51	0,51	0,18	0,47
MINISTERIO DE TRANSPORTES Y TELECOMUNICACIONES	0,24	0,20	0,21	0,05	0,03	0,28	0,17	0,31
MINISTERIO SECRETARÍA GENERAL DE GOBIERNO	1,39	0,91	0,48	0,74	1,33	0,51	0,57	0,27
MINISTERIO DE DESARROLLO SOCIAL	0,07	0,51	0,72	0,15	0,21	0,25	0,37	0,15
MINISTERIO SECRETARÍA GENERAL DE LA PRESIDENCIA DE LA REPÚBLICA	0,70	0,63	0,52	0,00	0,16	0,12	0,42	0,14
MINISTERIO PÚBLICO	0,02	0,17	0,11	0,30	0,23	0,50	0,56	0,42
MINISTERIO DE ENERGÍA	0,71	1,04	1,32	0,99	0,07	0,34	0,12	0,07
MINISTERIO DEL MEDIO AMBIENTE	0,09	0,53	0,13	0,34	0,19	0,41	0,71	0,06
MINISTERIO DEL DEPORTE	-	-	-	7,46	0,32	0,84	1,02	0,40
MINISTERIO DE LA MUJER Y LA EQUIDAD DE GÉNERO	-	-	-	-	-	0,71	0,12	0,00
SERVICIO ELECTORAL (b)	-	-	-	-	-	-	0,01	0,00
MINISTERIO DE LAS CULTURAS, LAS ARTES Y EL PATRIMONIO	-	-	-	-	-	-	-	1,14
TOTAL (c)	0,59	0,76	0,35	0,47	0,52	0,63	0,54	0,55

Notas:

(a) En Anexo se informan los cambios institucionales de importancia que han acontecido durante el período.

(b) Hasta 2016, la información del Servicio Electoral se encuentra contabilizada dentro del Ministerio del Interior y Seguridad Pública.

(c) En el apartado de Metodología de esta publicación se explica el cálculo del Promedio anual por funcionario presentado en este cuadro.

II.4.1 Promedio anual beneficiarios Asignación por Funciones Críticas

II.4.1.1 Promedio anual beneficiarios, según sexo

	2011	2012	2013	2014	2015	2016	2017	2018
GOBIERNO CENTRAL								
BENEFICIARIOS PROMEDIO	1.787,3	1.940,5	1.909,2	1.931,1	2.153,0	2.202,5	2.253,3	2.163,0
MESES PROMEDIO	8,0	9,3	9,2	6,7	8,8	8,9	9,2	6,2
% DE LA DOTACIÓN EFECTIVA	0,8%	0,9%	0,9%	0,8%	0,9%	0,9%	0,8%	0,7%
MUJERES								
BENEFICIARIOS PROMEDIO	624,8	656,9	649,0	706,1	814,8	823,6	853,3	841,4
MESES PROMEDIO	7,8	9,2	9,3	6,7	8,6	8,7	9,2	6,1
% DEL TOTAL DE MUJERES	0,5%	0,5%	0,5%	0,5%	0,6%	0,6%	0,5%	0,5%
HOMBRES								
BENEFICIARIOS PROMEDIO	1.162,5	1.283,6	1.260,2	1.225,0	1.338,3	1.378,9	1.400,0	1.321,6
MESES PROMEDIO	8,1	9,4	9,2	6,7	8,9	9,0	9,2	6,3
% DEL TOTAL DE HOMBRES	1,3%	1,4%	1,3%	1,3%	1,3%	1,3%	1,2%	1,1%

II.4.1.2 Promedio anual beneficiarios, según estamento y sexo

	2011	2012	2013	2014	2015	2016	2017	2018
GOBIERNO CENTRAL								
DIRECTIVO	793,8	847,0	810,5	760,4	809,5	805,0	830,5	732,7
PROFESIONAL	920,1	1.020,4	1.029,8	1.100,8	1.269,5	1.317,3	1.341,9	1.343,5
FISCALIZADOR	73,4	73,1	68,8	69,8	74,0	80,2	80,8	86,8
MUJERES								
DIRECTIVO	258,3	256,7	242,8	252,2	265,4	262,1	262,8	230,9
PROFESIONAL	340,1	370,9	375,5	424,3	518,4	532,5	561,4	579,6
FISCALIZADOR	26,4	29,3	30,7	29,7	30,9	29,0	29,0	30,9
HOMBRES								
DIRECTIVO	535,5	590,4	567,7	508,3	544,1	542,9	567,7	501,8
PROFESIONAL	580,0	649,5	654,3	676,6	751,1	784,8	780,5	763,9
FISCALIZADOR	47,0	43,7	38,2	40,2	43,1	51,2	51,8	55,9

II.4.1.3 Promedio anual de beneficiarios de Asignación por Funciones Críticas, según ministerios

a) Promedio anual beneficiarios

MINISTERIOS (a)	2011	2012	2013	2014	2015	2016	2017	2018
PRESIDENCIA DE LA REPÚBLICA	6,0	7,3	9,0	7,8	9,0	8,3	8,7	8,4
CONGRESO NACIONAL	0,0	0,0	0,0	0,0	0,0	0,0	0,0	0,0
PODER JUDICIAL	0,0	0,0	0,0	0,0	0,0	0,0	0,0	0,0
CONTRALORÍA GENERAL DE LA REPÚBLICA	0,0	0,0	0,0	0,0	0,0	0,0	0,0	0,0
MINISTERIO DEL INTERIOR Y SEGURIDAD PÚBLICA	73,7	91,5	88,1	90,3	96,5	99,2	98,0	70,6
MINISTERIO DE RELACIONES EXTERIORES	93,8	97,4	97,1	105,8	111,1	111,9	114,5	113,8
MINISTERIO DE ECONOMÍA, FOMENTO Y TURISMO	79,0	81,9	83,5	94,3	99,3	98,0	98,3	87,8
MINISTERIO DE HACIENDA	125,7	142,7	145,9	137,1	150,0	156,3	153,4	142,1
MINISTERIO DE EDUCACIÓN	101,9	115,8	118,9	115,3	130,9	135,3	138,3	111,1
MINISTERIO DE JUSTICIA Y DERECHOS HUMANOS	125,8	131,7	133,1	123,0	138,7	136,5	142,8	136,8
MINISTERIO DE DEFENSA NACIONAL	0,0	13,6	15,7	15,8	15,1	15,7	16,8	15,6
MINISTERIO DE OBRAS PÚBLICAS	280,3	282,8	275,8	291,5	300,0	309,5	305,0	297,5
MINISTERIO DE AGRICULTURA	49,5	52,6	50,1	49,2	53,5	59,3	56,0	55,1
MINISTERIO DE BIENES NACIONALES	20,7	23,2	23,6	21,5	22,0	22,4	22,3	21,5
MINISTERIO DEL TRABAJO Y PREVISIÓN SOCIAL	209,8	225,4	228,7	233,0	241,7	237,8	245,8	242,9
MINISTERIO DE SALUD	269,0	301,0	247,1	273,8	352,9	383,4	393,6	401,1
MINISTERIO DE MINERÍA	19,4	21,4	20,8	22,1	20,7	24,5	24,9	24,0
MINISTERIO DE VIVIENDA Y URBANISMO	90,0	92,5	93,5	83,0	92,8	92,6	93,6	86,8
MINISTERIO DE TRANSPORTES Y TELECOMUNICACIONES	52,6	52,3	50,5	50,4	54,6	53,8	55,4	50,9
MINISTERIO SECRETARÍA GENERAL DE GOBIERNO	29,2	33,3	35,6	17,6	20,8	20,1	18,8	16,9
MINISTERIO DE DESARROLLO SOCIAL	60,8	68,6	78,7	69,3	88,2	70,8	82,3	69,8
MINISTERIO SECRETARÍA GENERAL DE LA PRESIDENCIA DE LA REPÚBLICA	0,0	0,0	0,0	0,0	0,0	0,0	0,0	0,0
MINISTERIO PÚBLICO	23,7	23,6	24,1	19,8	20,1	20,0	28,1	24,2
MINISTERIO DE ENERGÍA	28,3	33,9	40,8	41,8	49,9	48,9	50,7	47,8
MINISTERIO DEL MEDIO AMBIENTE	48,3	48,1	48,8	42,8	51,7	55,2	51,3	50,8
MINISTERIO DEL DEPORTE	-	-	-	26,0	33,8	31,0	31,4	32,3
MINISTERIO DE LA MUJER Y LA EQUIDAD DE GÉNERO	-	-	-	-	-	12,1	19,4	18,8
SERVICIO ELECTORAL (b)	-	-	-	-	-	-	4,0	4,9
MINISTERIO DE LAS CULTURAS, LAS ARTES Y EL PATRIMONIO	-	-	-	-	-	-	-	31,6
TOTAL	1.787,3	1.940,5	1.909,2	1.931,1	2.153,0	2.202,5	2.253,3	2.163,0

Notas:

(a) En Anexo se informan los cambios institucionales de importancia que han acontecido durante el período.

(b) Hasta 2016, la información del Servicio Electoral se encuentra contabilizada dentro del Ministerio del Interior y Seguridad Pública.

b) Beneficiarios como porcentaje del personal de la Dotación efectiva

MINISTERIOS (a)	2011	2012	2013	2014	2015	2016	2017	2018
PRESIDENCIA DE LA REPÚBLICA	1,8%	2,3%	2,8%	2,2%	2,5%	2,4%	2,3%	2,3%
CONGRESO NACIONAL	0,0%	0,0%	0,0%	0,0%	0,0%	0,0%	0,0%	0,0%
PODER JUDICIAL	0,0%	0,0%	0,0%	0,0%	0,0%	0,0%	0,0%	0,0%
CONTRALORÍA GENERAL DE LA REPÚBLICA	0,0%	0,0%	0,0%	0,0%	0,0%	0,0%	0,0%	0,0%
MINISTERIO DEL INTERIOR Y SEGURIDAD PÚBLICA	1,9%	2,3%	2,1%	2,2%	2,3%	2,3%	0,9%	0,6%
MINISTERIO DE RELACIONES EXTERIORES	5,9%	6,0%	5,8%	6,3%	6,5%	6,5%	6,5%	6,5%
MINISTERIO DE ECONOMÍA, FOMENTO Y TURISMO	2,5%	2,3%	2,3%	2,3%	2,2%	2,1%	2,0%	1,8%
MINISTERIO DE HACIENDA	1,4%	1,5%	1,5%	1,4%	1,5%	1,4%	1,4%	1,3%
MINISTERIO DE EDUCACIÓN	0,6%	0,7%	0,7%	0,6%	0,7%	0,7%	0,6%	0,3%
MINISTERIO DE JUSTICIA Y DERECHOS HUMANOS	0,5%	0,5%	0,5%	0,5%	0,5%	0,5%	0,5%	0,5%
MINISTERIO DE DEFENSA NACIONAL	0,0%	0,3%	0,4%	0,3%	0,3%	0,3%	0,3%	0,2%
MINISTERIO DE OBRAS PÚBLICAS	3,4%	3,4%	3,3%	3,4%	3,5%	3,6%	3,6%	3,4%
MINISTERIO DE AGRICULTURA	0,8%	0,9%	0,8%	0,8%	0,8%	0,9%	0,8%	0,8%
MINISTERIO DE BIENES NACIONALES	4,1%	4,3%	4,4%	4,1%	4,0%	4,0%	3,5%	3,3%
MINISTERIO DEL TRABAJO Y PREVISIÓN SOCIAL	2,9%	3,0%	3,0%	3,1%	3,1%	3,1%	3,1%	3,1%
MINISTERIO DE SALUD	0,3%	0,3%	0,2%	0,2%	0,3%	0,3%	0,3%	0,3%
MINISTERIO DE MINERÍA	2,9%	2,9%	2,6%	2,7%	2,5%	2,9%	2,9%	2,9%
MINISTERIO DE VIVIENDA Y URBANISMO	2,5%	2,6%	2,5%	2,2%	2,3%	2,4%	1,8%	1,5%
MINISTERIO DE TRANSPORTES Y TELECOMUNICACIONES	6,4%	6,3%	5,8%	5,6%	6,0%	5,8%	5,4%	4,7%
MINISTERIO SECRETARÍA GENERAL DE GOBIERNO	2,9%	3,3%	3,5%	4,2%	4,5%	4,2%	3,6%	3,1%
MINISTERIO DE DESARROLLO SOCIAL	2,5%	2,7%	3,0%	2,6%	3,2%	2,9%	3,1%	2,5%
MINISTERIO SECRETARÍA GENERAL DE LA PRESIDENCIA DE LA REPÚBLICA	0,0%	0,0%	0,0%	0,0%	0,0%	0,0%	0,0%	0,0%
MINISTERIO PÚBLICO	0,6%	0,6%	0,6%	0,5%	0,5%	0,5%	0,7%	0,6%
MINISTERIO DE ENERGÍA	3,6%	4,2%	4,9%	4,9%	5,3%	4,8%	4,7%	4,4%
MINISTERIO DEL MEDIO AMBIENTE	7,6%	7,0%	6,3%	5,3%	6,0%	6,2%	5,1%	4,9%
MINISTERIO DEL DEPORTE	-	-	-	4,1%	5,3%	4,9%	3,6%	3,8%
MINISTERIO DE LA MUJER Y LA EQUIDAD DE GÉNERO	-	-	-	-	-	2,8%	3,7%	3,4%
SERVICIO ELECTORAL (b)	-	-	-	-	-	-	1,0%	1,2%
MINISTERIO DE LAS CULTURAS, LAS ARTES Y EL PATRIMONIO	-	-	-	-	-	-	-	1,6%
TOTAL	0,8%	0,9%	0,9%	0,8%	0,9%	0,9%	0,8%	0,7%

Notas:

(a) En Anexo se informan los cambios institucionales de importancia que han acontecido durante el período.

(b) Hasta 2016, la información del Servicio Electoral se encuentra contabilizada dentro del Ministerio del Interior y Seguridad Pública.

II.4.1.4 Promedio anual de Mujeres beneficiarias de Asignación por Funciones Críticas, según ministerios

a) Promedio anual beneficiarias

MINISTERIOS (a)	2011	2012	2013	2014	2015	2016	2017	2018
PRESIDENCIA DE LA REPÚBLICA	2,0	2,4	3,0	2,7	3,0	3,0	2,0	2,6
CONGRESO NACIONAL	0,0	0,0	0,0	0,0	0,0	0,0	0,0	0,0
PODER JUDICIAL	0,0	0,0	0,0	0,0	0,0	0,0	0,0	0,0
CONTRALORÍA GENERAL DE LA REPÚBLICA	0,0	0,0	0,0	0,0	0,0	0,0	0,0	0,0
MINISTERIO DEL INTERIOR Y SEGURIDAD PÚBLICA	23,5	28,5	29,3	27,3	28,3	28,3	24,1	25,8
MINISTERIO DE RELACIONES EXTERIORES	26,5	24,0	28,1	35,0	35,8	38,3	41,3	48,2
MINISTERIO DE ECONOMÍA, FOMENTO Y TURISMO	28,9	30,7	30,3	42,8	51,4	48,0	44,1	35,0
MINISTERIO DE HACIENDA	42,8	48,1	54,2	51,9	56,4	59,8	61,3	62,3
MINISTERIO DE EDUCACIÓN	44,3	46,1	44,2	47,0	57,5	61,3	64,5	49,9
MINISTERIO DE JUSTICIA Y DERECHOS HUMANOS	46,1	44,3	45,4	40,1	47,1	48,6	47,3	43,9
MINISTERIO DE DEFENSA NACIONAL	-	2,0	1,8	1,8	2,8	2,0	2,8	2,2
MINISTERIO DE OBRAS PÚBLICAS	62,8	64,1	62,5	72,7	73,6	79,8	83,3	82,6
MINISTERIO DE AGRICULTURA	11,0	13,8	13,3	16,7	18,6	20,0	20,0	15,6
MINISTERIO DE BIENES NACIONALES	8,2	8,5	8,0	6,5	5,0	4,3	6,4	10,9
MINISTERIO DEL TRABAJO Y PREVISIÓN SOCIAL	75,5	84,6	87,7	89,0	93,4	91,0	94,2	97,2
MINISTERIO DE SALUD	129,6	140,7	118,5	128,3	165,9	175,9	183,1	190,1
MINISTERIO DE MINERÍA	17,4	5,5	4,7	9,6	8,8	10,0	9,5	8,0
MINISTERIO DE VIVIENDA Y URBANISMO	31,9	33,3	33,8	31,3	37,5	35,2	35,3	31,3
MINISTERIO DE TRANSPORTES Y TELECOMUNICACIONES	10,7	7,6	6,6	11,4	16,4	16,3	16,8	15,6
MINISTERIO SECRETARÍA GENERAL DE GOBIERNO	11,4	12,8	11,2	3,6	5,0	5,5	5,8	6,5
MINISTERIO DE DESARROLLO SOCIAL	20,8	26,7	32,5	34,9	46,4	27,6	35,6	32,3
MINISTERIO SECRETARÍA GENERAL DE LA PRESIDENCIA DE LA REPÚBLICA	0,0	0,0	0,0	0,0	0,0	0,0	0,0	0,0
MINISTERIO PÚBLICO	8,7	8,7	9,0	10,2	9,8	9,0	12,0	10,2
MINISTERIO DE ENERGÍA	7,0	8,0	10,1	13,4	13,3	11,9	17,2	14,0
MINISTERIO DEL MEDIO AMBIENTE	15,9	16,4	14,9	21,5	26,1	24,8	19,3	22,3
MINISTERIO DEL DEPORTE	-	-	-	8,6	12,5	11,5	9,8	10,2
MINISTERIO DE LA MUJER Y LA EQUIDAD DE GÉNERO	-	-	-	-	-	11,4	16,8	10,9
SERVICIO ELECTORAL (b)	-	-	-	-	-	-	1,0	1,0
MINISTERIO DE LAS CULTURAS, LAS ARTES Y EL PATRIMONIO	-	-	-	-	-	-	-	13,0
TOTAL	624,8	656,9	649,0	706,1	814,8	823,6	853,3	841,4

Notas:

(a) En Anexo se informan los cambios institucionales de importancia que han acontecido durante el período.

(b) Hasta 2016, la información del Servicio Electoral se encuentra contabilizada dentro del Ministerio del Interior y Seguridad Pública.

b) Beneficiarias como porcentaje del total de Mujeres de la Dotación efectiva

MINISTERIOS (a)	2011	2012	2013	2014	2015	2016	2017	2018
PRESIDENCIA DE LA REPÚBLICA	1,7%	2,0%	2,6%	2,1%	2,3%	2,3%	1,4%	1,9%
CONGRESO NACIONAL	0,0%	0,0%	0,0%	0,0%	0,0%	0,0%	0,0%	0,0%
PODER JUDICIAL	0,0%	0,0%	0,0%	0,0%	0,0%	0,0%	0,0%	0,0%
CONTRALORÍA GENERAL DE LA REPÚBLICA	0,0%	0,0%	0,0%	0,0%	0,0%	0,0%	0,0%	0,0%
MINISTERIO DEL INTERIOR Y SEGURIDAD PÚBLICA	1,2%	1,4%	1,4%	1,3%	1,3%	1,3%	0,4%	0,4%
MINISTERIO DE RELACIONES EXTERIORES	3,9%	3,4%	3,9%	4,6%	4,7%	4,9%	5,0%	5,8%
MINISTERIO DE ECONOMÍA, FOMENTO Y TURISMO	1,8%	1,7%	1,6%	1,9%	2,1%	1,9%	1,7%	1,3%
MINISTERIO DE HACIENDA	1,0%	1,0%	1,2%	1,1%	1,1%	1,1%	1,1%	1,1%
MINISTERIO DE EDUCACIÓN	0,3%	0,3%	0,3%	0,3%	0,4%	0,4%	0,3%	0,2%
MINISTERIO DE JUSTICIA Y DERECHOS HUMANOS	0,5%	0,5%	0,5%	0,4%	0,4%	0,5%	0,4%	0,4%
MINISTERIO DE DEFENSA NACIONAL	0,0%	0,2%	0,1%	0,1%	0,2%	0,1%	0,1%	0,1%
MINISTERIO DE OBRAS PÚBLICAS	2,5%	2,5%	2,4%	2,7%	2,6%	2,8%	2,9%	2,8%
MINISTERIO DE AGRICULTURA	0,5%	0,6%	0,6%	0,7%	0,7%	0,8%	0,7%	0,5%
MINISTERIO DE BIENES NACIONALES	3,1%	3,2%	3,0%	2,5%	1,8%	1,5%	2,0%	3,1%
MINISTERIO DEL TRABAJO Y PREVISIÓN SOCIAL	1,9%	2,0%	2,1%	2,1%	2,1%	2,1%	2,1%	2,2%
MINISTERIO DE SALUD	0,2%	0,2%	0,2%	0,2%	0,2%	0,2%	0,2%	0,2%
MINISTERIO DE MINERÍA	5,6%	1,9%	1,6%	3,1%	2,7%	3,0%	2,9%	2,5%
MINISTERIO DE VIVIENDA Y URBANISMO	1,9%	1,9%	1,8%	1,7%	1,8%	1,7%	1,2%	1,0%
MINISTERIO DE TRANSPORTES Y TELECOMUNICACIONES	2,7%	1,9%	1,5%	2,5%	3,6%	3,6%	3,4%	3,0%
MINISTERIO SECRETARÍA GENERAL DE GOBIERNO	2,5%	2,7%	2,3%	1,7%	2,2%	2,4%	2,2%	2,3%
MINISTERIO DE DESARROLLO SOCIAL	1,5%	1,8%	2,1%	2,2%	2,8%	2,0%	2,4%	2,0%
MINISTERIO SECRETARÍA GENERAL DE LA PRESIDENCIA DE LA REPÚBLICA	0,0%	0,0%	0,0%	0,0%	0,0%	0,0%	0,0%	0,0%
MINISTERIO PÚBLICO	0,5%	0,5%	0,5%	0,5%	0,5%	0,4%	0,6%	0,5%
MINISTERIO DE ENERGÍA	2,5%	2,9%	3,3%	4,0%	3,6%	2,8%	3,9%	3,1%
MINISTERIO DEL MEDIO AMBIENTE	4,5%	4,5%	3,5%	4,7%	5,3%	4,9%	3,4%	3,8%
MINISTERIO DEL DEPORTE	-	-	-	2,9%	4,1%	3,8%	2,4%	2,5%
MINISTERIO DE LA MUJER Y LA EQUIDAD DE GÉNERO	-	-	-	-	-	3,5%	4,1%	2,6%
SERVICIO ELECTORAL (b)	-	-	-	-	-	-	0,6%	0,5%
MINISTERIO DE LAS CULTURAS, LAS ARTES Y EL PATRIMONIO	-	-	-	-	-	-	-	1,1%
TOTAL	0,5%	0,5%	0,5%	0,5%	0,6%	0,6%	0,5%	0,5%

Notas:

(a) En Anexo se informan los cambios institucionales de importancia que han acontecido durante el período.

(b) Hasta 2016, la información del Servicio Electoral se encuentra contabilizada dentro del Ministerio del Interior y Seguridad Pública.

II.4.1.5 Promedio anual de Hombres beneficiarios de Asignación por Funciones Críticas, según ministerios

a) Promedio anual de beneficiarios

MINISTERIOS (a)	2011	2012	2013	2014	2015	2016	2017	2018
PRESIDENCIA DE LA REPÚBLICA	4,0	4,8	6,0	5,1	6,0	5,3	6,7	5,8
CONGRESO NACIONAL	0,0	0,0	0,0	0,0	0,0	0,0	0,0	0,0
PODER JUDICIAL	0,0	0,0	0,0	0,0	0,0	0,0	0,0	0,0
CONTRALORÍA GENERAL DE LA REPÚBLICA	0,0	0,0	0,0	0,0	0,0	0,0	0,0	0,0
MINISTERIO DEL INTERIOR Y SEGURIDAD PÚBLICA	50,2	63,0	58,8	62,9	68,2	70,8	73,9	44,8
MINISTERIO DE RELACIONES EXTERIORES	67,3	73,3	69,0	70,8	75,3	73,6	73,2	65,7
MINISTERIO DE ECONOMÍA, FOMENTO Y TURISMO	50,1	51,2	53,2	51,4	47,8	50,0	54,2	52,8
MINISTERIO DE HACIENDA	82,9	94,6	91,8	85,2	93,6	96,5	92,1	79,8
MINISTERIO DE EDUCACIÓN	57,7	69,7	74,8	68,3	73,4	74,0	73,8	61,2
MINISTERIO DE JUSTICIA Y DERECHOS HUMANOS	79,7	87,3	87,7	82,9	91,6	87,9	95,5	92,8
MINISTERIO DE DEFENSA NACIONAL	-	11,6	13,8	14,1	12,3	13,7	14,0	13,4
MINISTERIO DE OBRAS PÚBLICAS	217,5	218,7	213,3	218,8	226,4	229,7	221,7	214,9
MINISTERIO DE AGRICULTURA	38,5	38,8	36,8	32,5	34,9	39,3	36,0	39,5
MINISTERIO DE BIENES NACIONALES	12,5	14,8	15,6	15,0	17,0	18,2	15,9	10,6
MINISTERIO DEL TRABAJO Y PREVISIÓN SOCIAL	134,3	140,8	141,0	144,0	148,3	146,8	151,6	145,8
MINISTERIO DE SALUD	139,4	160,3	128,6	145,6	187,0	207,5	210,5	211,0
MINISTERIO DE MINERÍA	2,0	15,9	16,1	12,5	11,8	14,5	15,4	16,0
MINISTERIO DE VIVIENDA Y URBANISMO	58,1	59,2	59,8	51,8	55,3	57,4	58,3	55,6
MINISTERIO DE TRANSPORTES Y TELECOMUNICACIONES	41,9	44,7	43,9	39,0	38,2	37,5	38,7	35,3
MINISTERIO SECRETARÍA GENERAL DE GOBIERNO	17,8	20,5	24,4	14,0	15,8	14,6	12,9	10,4
MINISTERIO DE DESARROLLO SOCIAL	40,1	41,9	46,2	34,3	41,8	43,2	46,8	37,6
MINISTERIO SECRETARÍA GENERAL DE LA PRESIDENCIA DE LA REPÚBLICA	0,0	0,0	0,0	0,0	0,0	0,0	0,0	0,0
MINISTERIO PÚBLICO	15,0	15,0	15,1	9,7	10,3	11,0	16,1	14,0
MINISTERIO DE ENERGÍA	21,3	25,9	30,8	28,3	36,6	37,0	33,5	33,8
MINISTERIO DEL MEDIO AMBIENTE	32,3	31,7	33,8	21,3	25,6	30,4	32,1	28,4
MINISTERIO DEL DEPORTE	-	-	-	17,4	21,3	19,5	21,7	22,1
MINISTERIO DE LA MUJER Y LA EQUIDAD DE GÉNERO	-	-	-	-	-	0,7	2,7	7,9
SERVICIO ELECTORAL (b)	-	-	-	-	-	-	3,0	3,9
MINISTERIO DE LAS CULTURAS, LAS ARTES Y EL PATRIMONIO	-	-	-	-	-	-	-	18,6
TOTAL	1.162,5	1.283,6	1.260,2	1.225,0	1.338,3	1.378,9	1.400,0	1.321,6

Notas:

(a) En Anexo se informan los cambios institucionales de importancia que han acontecido durante el período.

(b) Hasta 2016, la información del Servicio Electoral se encuentra contabilizada dentro del Ministerio del Interior y Seguridad Pública.

b) Beneficiarios como porcentaje del total de Hombres de la Dotación efectiva

MINISTERIOS (a)	2011	2012	2013	2014	2015	2016	2017	2018
PRESIDENCIA DE LA REPÚBLICA	1,9%	2,4%	3,0%	2,3%	2,7%	2,4%	2,9%	2,5%
CONGRESO NACIONAL	0,0%	0,0%	0,0%	0,0%	0,0%	0,0%	0,0%	0,0%
PODER JUDICIAL	0,0%	0,0%	0,0%	0,0%	0,0%	0,0%	0,0%	0,0%
CONTRALORÍA GENERAL DE LA REPÚBLICA	0,0%	0,0%	0,0%	0,0%	0,0%	0,0%	0,0%	0,0%
MINISTERIO DEL INTERIOR Y SEGURIDAD PÚBLICA	2,6%	3,1%	2,9%	3,1%	3,2%	3,2%	1,4%	0,8%
MINISTERIO DE RELACIONES EXTERIORES	7,4%	7,9%	7,3%	7,6%	8,0%	7,7%	7,7%	7,0%
MINISTERIO DE ECONOMÍA, FOMENTO Y TURISMO	3,3%	3,1%	3,0%	2,7%	2,3%	2,4%	2,5%	2,4%
MINISTERIO DE HACIENDA	1,7%	2,0%	1,9%	1,7%	1,8%	1,7%	1,6%	1,4%
MINISTERIO DE EDUCACIÓN	1,7%	2,0%	2,0%	1,9%	2,0%	1,9%	1,7%	1,0%
MINISTERIO DE JUSTICIA Y DERECHOS HUMANOS	0,5%	0,6%	0,5%	0,5%	0,5%	0,5%	0,5%	0,5%
MINISTERIO DE DEFENSA NACIONAL	0,0%	0,4%	0,4%	0,4%	0,3%	0,4%	0,4%	0,3%
MINISTERIO DE OBRAS PÚBLICAS	3,8%	3,9%	3,8%	3,8%	3,9%	4,0%	3,9%	3,7%
MINISTERIO DE AGRICULTURA	1,0%	1,1%	1,0%	0,8%	0,9%	1,0%	0,9%	1,0%
MINISTERIO DE BIENES NACIONALES	5,1%	5,5%	5,8%	5,6%	6,0%	6,6%	5,2%	3,6%
MINISTERIO DEL TRABAJO Y PREVISIÓN SOCIAL	4,2%	4,3%	4,3%	4,4%	4,4%	4,4%	4,5%	4,3%
MINISTERIO DE SALUD	0,4%	0,5%	0,4%	0,4%	0,5%	0,5%	0,5%	0,5%
MINISTERIO DE MINERÍA	0,6%	3,5%	3,3%	2,5%	2,3%	2,8%	3,0%	3,1%
MINISTERIO DE VIVIENDA Y URBANISMO	3,2%	3,3%	3,2%	2,8%	2,9%	3,0%	2,3%	2,1%
MINISTERIO DE TRANSPORTES Y TELECOMUNICACIONES	9,9%	10,5%	10,0%	8,7%	8,5%	7,9%	7,2%	6,1%
MINISTERIO SECRETARÍA GENERAL DE GOBIERNO	3,3%	3,9%	4,6%	6,7%	6,9%	6,1%	5,0%	4,0%
MINISTERIO DE DESARROLLO SOCIAL	4,1%	4,1%	4,4%	3,2%	3,7%	4,0%	4,1%	3,3%
MINISTERIO SECRETARÍA GENERAL DE LA PRESIDENCIA DE LA REPÚBLICA	0,0%	0,0%	0,0%	0,0%	0,0%	0,0%	0,0%	0,0%
MINISTERIO PÚBLICO	0,8%	0,8%	0,8%	0,5%	0,5%	0,6%	0,8%	0,7%
MINISTERIO DE ENERGÍA	4,2%	4,9%	5,8%	5,4%	6,5%	6,1%	5,2%	5,3%
MINISTERIO DEL MEDIO AMBIENTE	11,3%	10,0%	9,7%	6,3%	7,0%	7,8%	7,3%	6,3%
MINISTERIO DEL DEPORTE	-	-	-	5,2%	6,5%	5,9%	4,8%	5,0%
MINISTERIO DE LA MUJER Y LA EQUIDAD DE GÉNERO	-	-	-	-	-	0,6%	2,1%	5,9%
SERVICIO ELECTORAL (b)	-	-	-	-	-	-	1,4%	1,8%
MINISTERIO DE LAS CULTURAS, LAS ARTES Y EL PATRIMONIO	-	-	-	-	-	-	-	2,2%
TOTAL	1,3%	1,4%	1,3%	1,3%	1,3%	1,3%	1,2%	1,1%

Notas:

(a) En Anexo se informan los cambios institucionales de importancia que han acontecido durante el período.

(b) Hasta 2016, la información del Servicio Electoral se encuentra contabilizada dentro del Ministerio del Interior y Seguridad Pública.

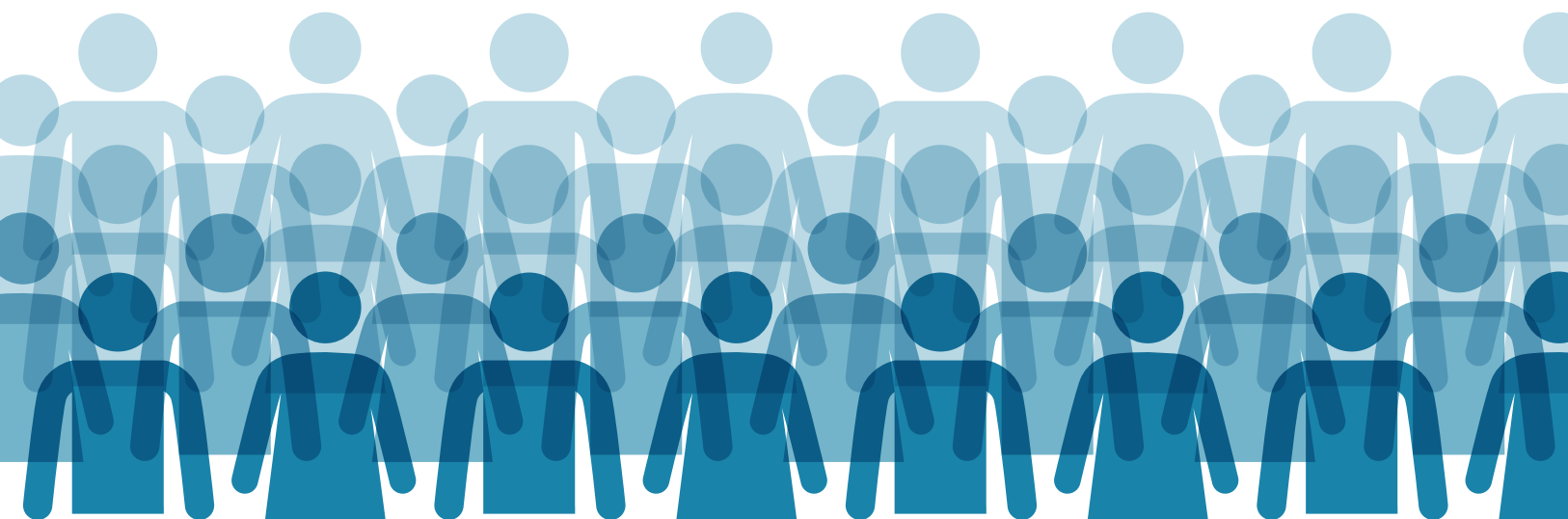

III. Personal Fuera de Dotación del Gobierno Central

III.1.1 Distribución del Personal Fuera de Dotación

III.1.1.1 Distribución del Personal Fuera de Dotación, según dependencia y sexo

a) Nivel

	2011	2012	2013	2014	2015	2016	2017	2018
DEPENDENCIA								
ADMINISTRACIÓN CENTRAL	41.039	39.986	53.012	67.984	70.447	64.278	54.650	65.273
ORGANISMOS AUTÓNOMOS	908	1.061	2.183	3.288	1.936	1.780	2.939	2.316
Total Dotación	41.947	41.047	55.195	71.272	72.383	66.058	57.589	67.589
VARIACIÓN PORCENTUAL		-2,1%	34,5%	29,1%	1,6%	-8,7%	-12,8%	17,4%
MUJERES								
ADMINISTRACIÓN CENTRAL	22.916	24.258	30.605	39.150	40.947	36.616	30.650	39.531
ORGANISMOS AUTÓNOMOS	436	560	1.212	1.863	1.009	934	1.453	1.203
Total Mujeres	23.352	24.818	31.817	41.013	41.956	37.550	32.103	40.734
VARIACIÓN PORCENTUAL		6,3%	28,2%	28,9%	2,3%	-10,5%	-14,5%	26,9%
HOMBRES								
ADMINISTRACIÓN CENTRAL	18.123	15.728	22.407	28.834	29.500	27.662	24.000	25.742
ORGANISMOS AUTÓNOMOS	472	501	971	1.425	927	846	1.486	1.113
Total Hombres	18.595	16.229	23.378	30.259	30.427	28.508	25.486	26.855
VARIACIÓN PORCENTUAL		-12,7%	44,1%	29,4%	0,6%	-6,3%	-10,6%	5,4%

b) Participación sobre el total del Personal Fuera de Dotación (%)

	2011	2012	2013	2014	2015	2016	2017	2018
ADMINISTRACIÓN CENTRAL	97,8%	97,4%	96,0%	95,4%	97,3%	97,3%	94,9%	96,6%
MUJERES	54,6%	59,1%	55,4%	54,9%	56,6%	55,4%	53,2%	58,5%
HOMBRES	43,2%	38,3%	40,6%	40,5%	40,8%	41,9%	41,7%	38,1%
ORGANISMOS AUTÓNOMOS	2,2%	2,6%	4,0%	4,6%	2,7%	2,7%	5,1%	3,4%
MUJERES	1,0%	1,4%	2,2%	2,6%	1,4%	1,4%	2,5%	1,8%
HOMBRES	1,1%	1,2%	1,8%	2,0%	1,3%	1,3%	2,6%	1,6%
TOTAL	100,0%	100,0%	100,0%	100,0%	100,0%	100,0%	100,0%	100,0%

c) Composición según sexo (%)

	2011	2012	2013	2014	2015	2016	2017	2018
PERSONAL DE LA DOTACIÓN								
Según dependencia	100,0%	100,0%	100,0%	100,0%	100,0%	100,0%	100,0%	100,0%
ADMINISTRACIÓN CENTRAL	97,8%	97,4%	96,0%	95,4%	97,3%	97,3%	94,9%	96,6%
ORGANISMOS AUTÓNOMOS	2,2%	2,6%	4,0%	4,6%	2,7%	2,7%	5,1%	3,4%
Según Sexo	100,0%	100,0%	100,0%	100,0%	100,0%	100,0%	100,0%	100,0%
MUJERES	55,7%	60,5%	57,6%	57,5%	58,0%	56,8%	55,7%	60,3%
HOMBRES	44,3%	39,5%	42,4%	42,5%	42,0%	43,2%	44,3%	39,7%
ADMINISTRACIÓN CENTRAL	100,0%	100,0%	100,0%	100,0%	100,0%	100,0%	100,0%	100,0%
MUJERES	55,8%	60,7%	57,7%	57,6%	58,1%	57,0%	56,1%	60,6%
HOMBRES	44,2%	39,3%	42,3%	42,4%	41,9%	43,0%	43,9%	39,4%
ORGANISMOS AUTÓNOMOS	100,0%	100,0%	100,0%	100,0%	100,0%	100,0%	100,0%	100,0%
MUJERES	48,0%	52,8%	55,5%	56,7%	52,1%	52,5%	49,4%	51,9%
HOMBRES	52,0%	47,2%	44,5%	43,3%	47,9%	47,5%	50,6%	48,1%

III.1.1.2 Distribución del Personal Fuera de Dotación, según ministerios

a) Nivel

MINISTERIOS (a)	2011	2012	2013	2014	2015	2016	2017	2018
PRESIDENCIA DE LA REPÚBLICA	135	139	157	120	127	120	100	93
CONGRESO NACIONAL	623	426	1.419	1.485	1.458	1.457	1.443	1.810
PODER JUDICIAL	231	529	628	1.648	328	202	206	246
CONTRALORÍA GENERAL DE LA REPÚBLICA	11	9	11	17	9	10	12	10
MINISTERIO DEL INTERIOR Y SEGURIDAD PÚBLICA	1.735	2.189	2.645	2.818	2.794	2.859	2.215	2.188
MINISTERIO DE RELACIONES EXTERIORES	418	449	344	383	420	446	438	401
MINISTERIO DE ECONOMÍA, FOMENTO Y TURISMO	3.318	2.203	2.286	2.562	2.897	3.843	2.368	2.080
MINISTERIO DE HACIENDA	591	693	703	771	654	616	541	501
MINISTERIO DE EDUCACIÓN	3.606	3.740	4.408	5.303	6.092	6.170	5.368	4.294
MINISTERIO DE JUSTICIA Y DERECHOS HUMANOS	1.073	1.338	1.425	1.691	1.484	1.146	1.045	980
MINISTERIO DE DEFENSA NACIONAL	94	181	153	276	253	266	237	245
MINISTERIO DE OBRAS PÚBLICAS	726	704	759	800	832	807	918	530
MINISTERIO DE AGRICULTURA	6.981	2.806	7.034	10.046	10.184	9.902	8.582	10.324
MINISTERIO DE BIENES NACIONALES	36	285	252	283	295	230	143	128
MINISTERIO DEL TRABAJO Y PREVISIÓN SOCIAL	960	860	981	1.103	1.237	1.129	974	878
MINISTERIO DE SALUD	15.682	18.360	24.240	32.206	34.362	28.471	25.657	36.490
MINISTERIO DE MINERÍA	102	124	145	151	192	143	178	179
MINISTERIO DE VIVIENDA Y URBANISMO	2.165	2.500	2.777	2.683	2.923	2.967	1.468	908
MINISTERIO DE TRANSPORTES Y TELECOMUNICACIONES	867	922	1.002	1.156	1.200	1.122	1.049	947
MINISTERIO SECRETARÍA GENERAL DE GOBIERNO	1.305	887	1.340	388	316	281	241	220
MINISTERIO DE DESARROLLO SOCIAL	900	1.206	1.879	2.393	1.863	1.511	1.207	957
MINISTERIO SECRETARÍA GENERAL DE LA PRESIDENCIA DE LA REPÚBLICA	136	133	175	247	242	243	198	137
MINISTERIO PÚBLICO	43	97	125	138	141	111	126	198
MINISTERIO DE ENERGÍA	87	99	122	151	161	137	143	120
MINISTERIO DEL MEDIO AMBIENTE	122	168	185	199	194	206	161	140
MINISTERIO DEL DEPORTE	-	-	-	2.254	1.725	1.587	1.358	1.506
MINISTERIO DE LA MUJER Y LA EQUIDAD DE GÉNERO	-	-	-	-	-	76	61	62
SERVICIO ELECTORAL (b)	-	-	-	-	-	-	1.152	52
MINISTERIO DE LAS CULTURAS, LAS ARTES Y EL PATRIMONIO	-	-	-	-	-	-	-	965
TOTAL	41.947	41.047	55.195	71.272	72.383	66.058	57.589	67.589

Notas:

(a) En Anexo se informan los cambios institucionales de importancia que han acontecido durante el período.

(b) Hasta 2016, la información del Servicio Electoral se encuentra contabilizada dentro del Ministerio del Interior y Seguridad Pública.

b) Participación de ministerios sobre el total del Personal Fuera de Dotación (%)

MINISTERIOS (a)	2011	2012	2013	2014	2015	2016	2017	2018
PRESIDENCIA DE LA REPÚBLICA	0,3%	0,3%	0,3%	0,2%	0,2%	0,2%	0,2%	0,1%
CONGRESO NACIONAL	1,5%	1,0%	2,6%	2,1%	2,0%	2,2%	2,5%	2,7%
PODER JUDICIAL	0,6%	1,3%	1,1%	2,3%	0,5%	0,3%	0,4%	0,4%
CONTRALORÍA GENERAL DE LA REPÚBLICA	0,0%	0,0%	0,0%	0,0%	0,0%	0,0%	0,0%	0,0%
MINISTERIO DEL INTERIOR Y SEGURIDAD PÚBLICA	4,1%	5,3%	4,8%	4,0%	3,9%	4,3%	3,8%	3,2%
MINISTERIO DE RELACIONES EXTERIORES	1,0%	1,1%	0,6%	0,5%	0,6%	0,7%	0,8%	0,6%
MINISTERIO DE ECONOMÍA, FOMENTO Y TURISMO	7,9%	5,4%	4,1%	3,6%	4,0%	5,8%	4,1%	3,1%
MINISTERIO DE HACIENDA	1,4%	1,7%	1,3%	1,1%	0,9%	0,9%	0,9%	0,7%
MINISTERIO DE EDUCACIÓN	8,6%	9,1%	8,0%	7,4%	8,4%	9,3%	9,3%	6,4%
MINISTERIO DE JUSTICIA Y DERECHOS HUMANOS	2,6%	3,3%	2,6%	2,4%	2,1%	1,7%	1,8%	1,4%
MINISTERIO DE DEFENSA NACIONAL	0,2%	0,4%	0,3%	0,4%	0,3%	0,4%	0,4%	0,4%
MINISTERIO DE OBRAS PÚBLICAS	1,7%	1,7%	1,4%	1,1%	1,1%	1,2%	1,6%	0,8%
MINISTERIO DE AGRICULTURA	16,6%	6,8%	12,7%	14,1%	14,1%	15,0%	14,9%	15,3%
MINISTERIO DE BIENES NACIONALES	0,1%	0,7%	0,5%	0,4%	0,4%	0,3%	0,2%	0,2%
MINISTERIO DEL TRABAJO Y PREVISIÓN SOCIAL	2,3%	2,1%	1,8%	1,5%	1,7%	1,7%	1,7%	1,3%
MINISTERIO DE SALUD	37,4%	44,7%	43,9%	45,2%	47,5%	43,1%	44,6%	54,0%
MINISTERIO DE MINERÍA	0,2%	0,3%	0,3%	0,2%	0,3%	0,2%	0,3%	0,3%
MINISTERIO DE VIVIENDA Y URBANISMO	5,2%	6,1%	5,0%	3,8%	4,0%	4,5%	2,5%	1,3%
MINISTERIO DE TRANSPORTES Y TELECOMUNICACIONES	2,1%	2,2%	1,8%	1,6%	1,7%	1,7%	1,8%	1,4%
MINISTERIO SECRETARÍA GENERAL DE GOBIERNO	3,1%	2,2%	2,4%	0,5%	0,4%	0,4%	0,4%	0,3%
MINISTERIO DE DESARROLLO SOCIAL	2,1%	2,9%	3,4%	3,4%	2,6%	2,3%	2,1%	1,4%
MINISTERIO SECRETARÍA GENERAL DE LA PRESIDENCIA DE LA REPÚBLICA	0,3%	0,3%	0,3%	0,3%	0,3%	0,4%	0,3%	0,2%
MINISTERIO PÚBLICO	0,1%	0,2%	0,2%	0,2%	0,2%	0,2%	0,2%	0,3%
MINISTERIO DE ENERGÍA	0,2%	0,2%	0,2%	0,2%	0,2%	0,2%	0,2%	0,2%
MINISTERIO DEL MEDIO AMBIENTE	0,3%	0,4%	0,3%	0,3%	0,3%	0,3%	0,3%	0,2%
MINISTERIO DEL DEPORTE	-	-	-	3,2%	2,4%	2,4%	2,4%	2,2%
MINISTERIO DE LA MUJER Y LA EQUIDAD DE GÉNERO	-	-	-	-	-	0,1%	0,1%	0,1%
SERVICIO ELECTORAL (b)	-	-	-	-	-	-	2,0%	0,1%
MINISTERIO DE LAS CULTURAS, LAS ARTES Y EL PATRIMONIO	-	-	-	-	-	-	-	1,4%
TOTAL	100,0%	100,0%	100,0%	100,0%	100,0%	100,0%	100,0%	100,0%

Notas:

(a) En Anexo se informan los cambios institucionales de importancia que han acontecido durante el período.

(b) Hasta 2016, la información del Servicio Electoral se encuentra contabilizada dentro del Ministerio del Interior y Seguridad Pública.

c) Composición según sexo: % de Mujeres Fuera de Dotación, según ministerios

MINISTERIOS (a)	2011	2012	2013	2014	2015	2016	2017	2018
PRESIDENCIA DE LA REPÚBLICA	48,1%	59,7%	54,8%	55,8%	55,9%	53,3%	46,0%	38,7%
CONGRESO NACIONAL	43,8%	34,5%	50,8%	47,0%	49,9%	51,8%	53,2%	50,4%
PODER JUDICIAL	58,0%	66,5%	63,9%	65,4%	59,5%	57,4%	62,6%	62,2%
CONTRALORÍA GENERAL DE LA REPÚBLICA	27,3%	22,2%	27,3%	29,4%	22,2%	10,0%	0,0%	0,0%
MINISTERIO DEL INTERIOR Y SEGURIDAD PÚBLICA	50,1%	50,5%	49,5%	49,0%	47,1%	48,5%	49,9%	49,3%
MINISTERIO DE RELACIONES EXTERIORES	51,0%	50,8%	55,2%	49,6%	48,6%	45,3%	44,1%	46,9%
MINISTERIO DE ECONOMÍA, FOMENTO Y TURISMO	55,0%	54,7%	53,9%	52,8%	52,1%	55,3%	52,6%	53,7%
MINISTERIO DE HACIENDA	42,0%	40,8%	44,4%	42,9%	42,2%	43,7%	47,1%	43,9%
MINISTERIO DE EDUCACIÓN	71,3%	74,6%	77,2%	72,2%	70,1%	72,1%	74,9%	80,0%
MINISTERIO DE JUSTICIA Y DERECHOS HUMANOS	59,5%	56,7%	56,2%	62,2%	58,7%	57,8%	57,3%	59,0%
MINISTERIO DE DEFENSA NACIONAL	37,2%	44,2%	39,9%	31,5%	25,7%	26,7%	30,0%	30,2%
MINISTERIO DE OBRAS PÚBLICAS	38,8%	41,2%	37,3%	37,3%	35,8%	38,9%	30,3%	36,2%
MINISTERIO DE AGRICULTURA	50,2%	53,3%	45,2%	50,4%	54,1%	55,1%	46,0%	52,1%
MINISTERIO DE BIENES NACIONALES	38,9%	48,8%	53,2%	48,8%	47,1%	50,4%	51,7%	50,0%
MINISTERIO DEL TRABAJO Y PREVISIÓN SOCIAL	41,8%	47,2%	46,9%	48,1%	46,2%	45,4%	42,9%	44,6%
MINISTERIO DE SALUD	62,5%	68,5%	63,7%	62,9%	63,6%	60,5%	61,6%	66,4%
MINISTERIO DE MINERÍA	32,4%	33,9%	37,2%	39,1%	39,1%	38,5%	36,0%	32,4%
MINISTERIO DE VIVIENDA Y URBANISMO	48,6%	48,8%	49,7%	51,0%	49,8%	49,5%	47,3%	44,2%
MINISTERIO DE TRANSPORTES Y TELECOMUNICACIONES	31,1%	32,4%	32,8%	31,6%	30,8%	30,9%	31,0%	30,6%
MINISTERIO SECRETARÍA GENERAL DE GOBIERNO	33,6%	35,6%	35,3%	48,5%	45,6%	47,0%	41,9%	44,1%
MINISTERIO DE DESARROLLO SOCIAL	55,4%	61,3%	66,4%	65,9%	62,2%	59,5%	57,9%	60,4%
MINISTERIO SECRETARÍA GENERAL DE LA PRESIDENCIA DE LA REPÚBLICA	42,6%	44,4%	42,3%	49,8%	45,9%	47,7%	46,5%	41,6%
MINISTERIO PÚBLICO	60,5%	60,8%	69,6%	59,4%	59,6%	56,8%	65,9%	60,1%
MINISTERIO DE ENERGÍA	42,5%	49,5%	50,0%	49,7%	34,2%	42,3%	45,5%	44,2%
MINISTERIO DEL MEDIO AMBIENTE	46,7%	58,3%	54,6%	59,3%	53,1%	52,4%	55,3%	52,1%
MINISTERIO DEL DEPORTE	-	-	-	30,4%	30,0%	32,1%	30,8%	31,9%
MINISTERIO DE LA MUJER Y LA EQUIDAD DE GÉNERO	-	-	-	-	-	76,3%	60,7%	62,9%
SERVICIO ELECTORAL (b)	-	-	-	-	-	-	41,1%	36,5%
MINISTERIO DE LAS CULTURAS, LAS ARTES Y EL PATRIMONIO	-	-	-	-	-	-	-	45,4%
TOTAL	55,7%	60,5%	57,6%	57,5%	58,0%	56,8%	55,7%	60,3%

Notas:

(a) En Anexo se informan los cambios institucionales de importancia que han acontecido durante el período.

(b) Hasta 2016, la información del Servicio Electoral se encuentra contabilizada dentro del Ministerio del Interior y Seguridad Pública.

III.1.2 Distribución del Personal Fuera de Dotación según tipo de contrato

III.1.2.1 Distribución según tipo de contrato y sexo

a) Nivel

	2011	2012	2013	2014	2015	2016	2017	2018
CALIDADES JURÍDICAS								
HONORARIOS	29.250	32.640	36.866	49.201	48.031	46.824	36.125	33.001
SUPLENTE Y REEMPLAZOS	5.594	8.407	8.898	9.551	10.301	5.109	7.789	18.142
OTROS TIPOS DE CONTRATO	7.103	10.365	9.431	12.520	14.051	14.125	13.675	16.446
Total Dotación	41.947	51.412	55.195	71.272	72.383	66.058	57.589	67.589
MUJERES								
HONORARIOS	15.869	18.596	20.901	27.502	26.980	26.361	20.142	18.750
SUPLENTE Y REEMPLAZOS	4.230	6.222	6.748	7.291	7.716	3.839	5.811	13.925
OTROS TIPOS DE CONTRATO	3.253	5.396	4.168	6.220	7.260	7.350	6.150	8.059
Total Mujeres	23.352	30.214	31.817	41.013	41.956	37.550	32.103	40.734
HOMBRES								
HONORARIOS	13.381	14.044	15.965	21.699	21.051	20.463	15.983	14.251
SUPLENTE Y REEMPLAZOS	1.364	2.185	2.150	2.260	2.585	1.270	1.978	4.217
OTROS TIPOS DE CONTRATO	3.850	4.969	5.263	6.300	6.791	6.775	7.525	8.387
Total Hombres	18.595	21.198	23.378	30.259	30.427	28.508	25.486	26.855

b) Participación sobre el total del Personal Fuera de Dotación (%)

	2011	2012	2013	2014	2015	2016	2017	2018
HONORARIOS	69,7%	63,5%	66,8%	69,0%	66,4%	70,9%	62,7%	48,8%
MUJERES	37,8%	36,2%	37,9%	38,6%	37,3%	39,9%	35,0%	27,7%
HOMBRES	31,9%	27,3%	28,9%	30,4%	29,1%	31,0%	27,8%	21,1%
SUPLENTE Y REEMPLAZOS	13,3%	16,4%	16,1%	13,4%	14,2%	7,7%	13,5%	26,8%
MUJERES	10,1%	12,1%	12,2%	10,2%	10,7%	5,8%	10,1%	20,6%
HOMBRES	3,3%	4,2%	3,9%	3,2%	3,6%	1,9%	3,4%	6,2%
OTROS TIPOS DE CONTRATO	16,9%	20,2%	17,1%	17,6%	19,4%	21,4%	23,7%	24,3%
MUJERES	7,8%	10,5%	7,6%	8,7%	10,0%	11,1%	10,7%	11,9%
HOMBRES	9,2%	9,7%	9,5%	8,8%	9,4%	10,3%	13,1%	12,4%
TOTAL	100,0%	100,0%	100,0%	100,0%	100,0%	100,0%	100,0%	100,0%

c) Composición según sexo (%)

	2011	2012	2013	2014	2015	2016	2017	2018
PERSONAL FUERA DE DOTACIÓN	83,1%	79,8%	100,0%	100,0%	100,0%	100,0%	100,0%	100,0%
HONORARIOS	69,7%	63,5%	66,8%	69,0%	66,4%	70,9%	62,7%	48,8%
SUPLENTE Y REEMPLAZOS	13,3%	16,4%	16,1%	13,4%	14,2%	7,7%	13,5%	26,8%
OTROS TIPOS DE CONTRATO	16,9%	20,2%	17,1%	17,6%	19,4%	21,4%	23,7%	24,3%
HONORARIOS	100,0%	100,0%	100,0%	100,0%	100,0%	100,0%	100,0%	100,0%
MUJERES	54,3%	57,0%	56,7%	55,9%	56,2%	56,3%	55,8%	56,8%
HOMBRES	45,7%	43,0%	43,3%	44,1%	43,8%	43,7%	44,2%	43,2%
SUPLENTE Y REEMPLAZOS	100,0%	100,0%	100,0%	100,0%	100,0%	100,0%	100,0%	100,0%
MUJERES	75,6%	74,0%	75,8%	76,3%	74,9%	75,1%	74,6%	76,8%
HOMBRES	24,4%	26,0%	24,2%	23,7%	25,1%	24,9%	25,4%	23,2%
OTROS TIPOS DE CONTRATO	100,0%	100,0%	100,0%	100,0%	100,0%	100,0%	100,0%	100,0%
MUJERES	45,8%	52,1%	44,2%	49,7%	51,7%	52,0%	45,0%	49,0%
HOMBRES	54,2%	47,9%	55,8%	50,3%	48,3%	48,0%	55,0%	51,0%

III.1.2.2 Distribución del Personal a Honorarios, según ministerios

a) Nivel

MINISTERIOS (a)	2011	2012	2013	2014	2015	2016	2017	2018
PRESIDENCIA DE LA REPÚBLICA	135	139	157	120	127	117	96	91
CONGRESO NACIONAL	370	425	445	406	233	249	229	260
PODER JUDICIAL	188	369	500	1.479	147	33	4	6
CONTRALORÍA GENERAL DE LA REPÚBLICA	11	9	11	17	9	10	12	10
MINISTERIO DEL INTERIOR Y SEGURIDAD PÚBLICA	1.657	2.125	2.579	2.730	2.713	2.764	2.142	2.153
MINISTERIO DE RELACIONES EXTERIORES	318	366	271	273	282	297	282	256
MINISTERIO DE ECONOMÍA, FOMENTO Y TURISMO	2.865	2.149	2.035	2.322	2.577	3.604	2.121	1.777
MINISTERIO DE HACIENDA	434	542	515	577	495	432	363	352
MINISTERIO DE EDUCACIÓN	2.646	3.088	3.051	3.667	4.496	4.358	3.535	2.450
MINISTERIO DE JUSTICIA Y DERECHOS HUMANOS	832	1.006	1.126	1.320	1.173	945	834	661
MINISTERIO DE DEFENSA NACIONAL	86	170	131	248	218	245	210	224
MINISTERIO DE OBRAS PÚBLICAS	652	684	704	716	770	704	666	436
MINISTERIO DE AGRICULTURA	2.643	2.745	2.204	2.979	2.535	2.352	1.842	1.060
MINISTERIO DE BIENES NACIONALES	31	285	247	281	294	229	139	125
MINISTERIO DEL TRABAJO Y PREVISIÓN SOCIAL	703	692	714	769	828	778	684	615
MINISTERIO DE SALUD	10.047	11.912	14.821	21.990	22.628	21.787	16.140	16.913
MINISTERIO DE MINERÍA	101	117	137	136	177	129	170	172
MINISTERIO DE VIVIENDA Y URBANISMO	2.120	2.447	2.730	2.644	2.860	2.933	1.432	872
MINISTERIO DE TRANSPORTES Y TELECOMUNICACIONES	865	913	994	1.149	1.193	1.114	1.036	936
MINISTERIO SECRETARÍA GENERAL DE GOBIERNO	1.305	876	1.138	385	314	276	236	218
MINISTERIO DE DESARROLLO SOCIAL	872	1.167	1.829	2.300	1.817	1.457	1.171	929
MINISTERIO SECRETARÍA GENERAL DE LA PRESIDENCIA DE LA REPÚBLICA	136	132	175	247	242	242	197	137
MINISTERIO PÚBLICO	40	41	67	77	74	57	67	140
MINISTERIO DE ENERGÍA	84	91	118	144	152	120	125	111
MINISTERIO DEL MEDIO AMBIENTE	109	150	167	186	170	184	140	126
MINISTERIO DEL DEPORTE	-	-	-	2.039	1.507	1.337	1.062	1.205
MINISTERIO DE LA MUJER Y LA EQUIDAD DE GÉNERO	-	-	-	-	-	71	55	54
SERVICIO ELECTORAL (b)	-	-	-	-	-	-	1.135	34
MINISTERIO DE LAS CULTURAS, LAS ARTES Y EL PATRIMONIO	-	-	-	-	-	-	-	678
TOTAL	29.250	32.640	36.866	49.201	48.031	46.824	36.125	33.001

Notas:

(a) En Anexo se informan los cambios institucionales de importancia que han acontecido durante el período.

(b) Hasta 2016, la información del Servicio Electoral se encuentra contabilizada dentro del Ministerio del Interior y Seguridad Pública.

b) Participación de ministerios sobre Personal a Honorarios (%)

MINISTERIOS (a)	2011	2012	2013	2014	2015	2016	2017	2018
PRESIDENCIA DE LA REPÚBLICA	0,5%	0,4%	0,4%	0,2%	0,3%	0,2%	0,3%	0,3%
CONGRESO NACIONAL	1,3%	1,3%	1,2%	0,8%	0,5%	0,5%	0,6%	0,8%
PODER JUDICIAL	0,6%	1,1%	1,4%	3,0%	0,3%	0,1%	0,0%	0,0%
CONTRALORÍA GENERAL DE LA REPÚBLICA	0,0%	0,0%	0,0%	0,0%	0,0%	0,0%	0,0%	0,0%
MINISTERIO DEL INTERIOR Y SEGURIDAD PÚBLICA	5,7%	6,5%	7,0%	5,5%	5,6%	5,9%	5,9%	6,5%
MINISTERIO DE RELACIONES EXTERIORES	1,1%	1,1%	0,7%	0,6%	0,6%	0,6%	0,8%	0,8%
MINISTERIO DE ECONOMÍA, FOMENTO Y TURISMO	9,8%	6,6%	5,5%	4,7%	5,4%	7,7%	5,9%	5,4%
MINISTERIO DE HACIENDA	1,5%	1,7%	1,4%	1,2%	1,0%	0,9%	1,0%	1,1%
MINISTERIO DE EDUCACIÓN	9,0%	9,5%	8,3%	7,5%	9,4%	9,3%	9,8%	7,4%
MINISTERIO DE JUSTICIA Y DERECHOS HUMANOS	2,8%	3,1%	3,1%	2,7%	2,4%	2,0%	2,3%	2,0%
MINISTERIO DE DEFENSA NACIONAL	0,3%	0,5%	0,4%	0,5%	0,5%	0,5%	0,6%	0,7%
MINISTERIO DE OBRAS PÚBLICAS	2,2%	2,1%	1,9%	1,5%	1,6%	1,5%	1,8%	1,3%
MINISTERIO DE AGRICULTURA	9,0%	8,4%	6,0%	6,1%	5,3%	5,0%	5,1%	3,2%
MINISTERIO DE BIENES NACIONALES	0,1%	0,9%	0,7%	0,6%	0,6%	0,5%	0,4%	0,4%
MINISTERIO DEL TRABAJO Y PREVISIÓN SOCIAL	2,4%	2,1%	1,9%	1,6%	1,7%	1,7%	1,9%	1,9%
MINISTERIO DE SALUD	34,3%	36,5%	40,2%	44,7%	47,1%	46,5%	44,7%	51,2%
MINISTERIO DE MINERÍA	0,3%	0,4%	0,4%	0,3%	0,4%	0,3%	0,5%	0,5%
MINISTERIO DE VIVIENDA Y URBANISMO	7,2%	7,5%	7,4%	5,4%	6,0%	6,3%	4,0%	2,6%
MINISTERIO DE TRANSPORTES Y TELECOMUNICACIONES	3,0%	2,8%	2,7%	2,3%	2,5%	2,4%	2,9%	2,8%
MINISTERIO SECRETARÍA GENERAL DE GOBIERNO	4,5%	2,7%	3,1%	0,8%	0,7%	0,6%	0,7%	0,7%
MINISTERIO DE DESARROLLO SOCIAL	3,0%	3,6%	5,0%	4,7%	3,8%	3,1%	3,2%	2,8%
MINISTERIO SECRETARÍA GENERAL DE LA PRESIDENCIA DE LA REPÚBLICA	0,5%	0,4%	0,5%	0,5%	0,5%	0,5%	0,5%	0,4%
MINISTERIO PÚBLICO	0,1%	0,1%	0,2%	0,2%	0,2%	0,1%	0,2%	0,4%
MINISTERIO DE ENERGÍA	-	-	0,3%	0,3%	0,3%	0,3%	0,3%	0,3%
MINISTERIO DEL MEDIO AMBIENTE	-	-	0,5%	0,4%	0,4%	0,4%	0,4%	0,4%
MINISTERIO DEL DEPORTE	-	-	-	-	-	2,9%	2,9%	3,7%
MINISTERIO DE LA MUJER Y LA EQUIDAD DE GÉNERO	-	-	-	-	-	-	0,2%	0,2%
SERVICIO ELECTORAL (b)	-	-	-	-	-	-	3,1%	0,1%
MINISTERIO DE LAS CULTURAS, LAS ARTES Y EL PATRIMONIO	-	-	-	-	-	-	-	2,1%
TOTAL	100,0%	100,0%	100,0%	100,0%	100,0%	100,0%	100,0%	100,0%

Notas:

(a) En Anexo se informan los cambios institucionales de importancia que han acontecido durante el período.

(b) Hasta 2016, la información del Servicio Electoral se encuentra contabilizada dentro del Ministerio del Interior y Seguridad Pública.

c) Composición según sexo: % de Mujeres a Honorarios, según ministerios

MINISTERIOS (a)	2011	2012	2013	2014	2015	2016	2017	2018
PRESIDENCIA DE LA REPÚBLICA	48,1%	59,7%	54,8%	55,8%	55,9%	53,0%	45,8%	39,6%
CONGRESO NACIONAL	32,7%	34,6%	34,2%	18,7%	20,2%	27,7%	36,2%	37,7%
PODER JUDICIAL	56,9%	64,2%	65,6%	66,1%	56,5%	36,4%	25,0%	50,0%
CONTRALORÍA GENERAL DE LA REPÚBLICA	27,3%	22,2%	27,3%	29,4%	22,2%	10,0%	0,0%	0,0%
MINISTERIO DEL INTERIOR Y SEGURIDAD PÚBLICA	49,8%	50,1%	49,1%	49,1%	47,2%	48,6%	49,7%	49,1%
MINISTERIO DE RELACIONES EXTERIORES	47,5%	48,4%	53,9%	46,2%	47,9%	47,1%	45,7%	48,8%
MINISTERIO DE ECONOMÍA, FOMENTO Y TURISMO	54,9%	54,5%	53,8%	52,2%	51,8%	55,4%	52,3%	53,8%
MINISTERIO DE HACIENDA	38,7%	38,6%	40,6%	39,0%	40,0%	41,9%	45,2%	40,1%
MINISTERIO DE EDUCACIÓN	69,5%	70,8%	70,7%	66,6%	65,0%	66,7%	69,5%	66,8%
MINISTERIO DE JUSTICIA Y DERECHOS HUMANOS	57,2%	53,7%	53,2%	56,2%	55,8%	56,5%	54,7%	54,9%
MINISTERIO DE DEFENSA NACIONAL	38,4%	42,9%	35,9%	26,2%	22,0%	23,7%	26,2%	28,6%
MINISTERIO DE OBRAS PÚBLICAS	38,2%	40,1%	38,5%	37,6%	35,7%	37,9%	36,5%	36,5%
MINISTERIO DE AGRICULTURA	40,9%	53,3%	43,8%	41,6%	43,6%	44,3%	42,3%	42,7%
MINISTERIO DE BIENES NACIONALES	38,7%	48,8%	53,4%	48,8%	46,9%	50,2%	51,1%	48,8%
MINISTERIO DEL TRABAJO Y PREVISIÓN SOCIAL	42,5%	44,2%	45,5%	47,2%	45,8%	45,4%	43,7%	45,9%
MINISTERIO DE SALUD	64,1%	65,2%	64,1%	62,7%	63,8%	62,8%	63,7%	64,4%
MINISTERIO DE MINERÍA	31,7%	32,5%	35,0%	35,3%	37,9%	36,4%	35,9%	32,0%
MINISTERIO DE VIVIENDA Y URBANISMO	48,4%	48,8%	49,7%	50,8%	49,7%	49,4%	46,9%	43,5%
MINISTERIO DE TRANSPORTES Y TELECOMUNICACIONES	31,1%	32,5%	32,8%	31,5%	30,7%	30,8%	30,5%	30,4%
MINISTERIO SECRETARÍA GENERAL DE GOBIERNO	33,6%	35,0%	35,5%	48,3%	45,5%	46,7%	41,1%	44,0%
MINISTERIO DE DESARROLLO SOCIAL	56,1%	61,3%	66,6%	66,4%	62,4%	60,0%	58,1%	60,4%
MINISTERIO SECRETARÍA GENERAL DE LA PRESIDENCIA DE LA REPÚBLICA	42,6%	44,7%	42,3%	49,8%	45,9%	47,9%	46,7%	41,6%
MINISTERIO PÚBLICO	60,0%	46,3%	64,2%	55,8%	56,8%	49,1%	58,2%	57,1%
MINISTERIO DE ENERGÍA	-	-	49,2%	49,3%	33,6%	43,3%	44,0%	42,3%
MINISTERIO DEL MEDIO AMBIENTE	-	-	52,7%	59,1%	53,5%	51,1%	50,7%	48,4%
MINISTERIO DEL DEPORTE	-	-	-	30,0%	29,2%	31,8%	29,8%	30,7%
MINISTERIO DE LA MUJER Y LA EQUIDAD DE GÉNERO	-	-	-	-	-	76,1%	58,2%	64,8%
SERVICIO ELECTORAL (b)	-	-	-	-	-	-	41,8%	52,9%
MINISTERIO DE LAS CULTURAS, LAS ARTES Y EL PATRIMONIO	-	-	-	-	-	-	-	56,8%
TOTAL	54,3%	57,0%	56,7%	55,9%	56,2%	56,3%	55,8%	56,8%

Notas:

(a) En Anexo se informan los cambios institucionales de importancia que han acontecido durante el período.

(b) Hasta 2016, la información del Servicio Electoral se encuentra contabilizada dentro del Ministerio del Interior y Seguridad Pública.

III.1.2.3 Distribución del Personal suplente y reemplazo, según ministerios

a) Nivel

MINISTERIOS (a)	2011	2012	2013	2014	2015	2016	2017	2018
PRESIDENCIA DE LA REPÚBLICA	0	0	0	0	0	3	4	2
CONGRESO NACIONAL	1	1	0	7	7	0	0	0
PODER JUDICIAL	43	160	128	169	181	169	202	240
CONTRALORÍA GENERAL DE LA REPÚBLICA	0	0	0	0	0	0	0	0
MINISTERIO DEL INTERIOR Y SEGURIDAD PÚBLICA	67	64	66	76	66	80	73	35
MINISTERIO DE RELACIONES EXTERIORES	64	83	73	110	110	116	126	116
MINISTERIO DE ECONOMÍA, FOMENTO Y TURISMO	40	54	76	70	82	66	63	47
MINISTERIO DE HACIENDA	157	151	188	194	159	184	178	149
MINISTERIO DE EDUCACIÓN	722	652	934	956	847	965	929	1.193
MINISTERIO DE JUSTICIA Y DERECHOS HUMANOS	241	332	299	371	311	201	211	319
MINISTERIO DE DEFENSA NACIONAL	4	11	17	23	31	18	25	19
MINISTERIO DE OBRAS PÚBLICAS	14	20	18	39	32	54	40	47
MINISTERIO DE AGRICULTURA	56	61	72	74	72	63	64	70
MINISTERIO DE BIENES NACIONALES	5	0	5	2	1	1	4	3
MINISTERIO DEL TRABAJO Y PREVISIÓN SOCIAL	152	168	187	250	271	240	198	169
MINISTERIO DE SALUD	3.948	6.448	6.633	6.958	7.880	2.710	5.443	15.512
MINISTERIO DE MINERÍA	1	7	8	15	15	14	8	7
MINISTERIO DE VIVIENDA Y URBANISMO	45	53	47	39	63	34	36	36
MINISTERIO DE TRANSPORTES Y TELECOMUNICACIONES	2	9	8	7	7	8	13	11
MINISTERIO SECRETARÍA GENERAL DE GOBIERNO	0	11	9	3	2	5	5	2
MINISTERIO DE DESARROLLO SOCIAL	13	39	50	93	46	54	36	28
MINISTERIO SECRETARÍA GENERAL DE LA PRESIDENCIA DE LA REPÚBLICA	0	1	0	0	0	1	1	0
MINISTERIO PÚBLICO	3	56	58	61	67	54	59	58
MINISTERIO DE ENERGÍA	3	8	4	7	9	17	18	9
MINISTERIO DEL MEDIO AMBIENTE	13	18	18	13	24	22	21	14
MINISTERIO DEL DEPORTE	-	-	-	14	18	25	26	21
MINISTERIO DE LA MUJER Y LA EQUIDAD DE GÉNERO	-	-	-	-	-	5	6	8
SERVICIO ELECTORAL (b)	-	-	-	-	-	-	0	0
MINISTERIO DE LAS CULTURAS, LAS ARTES Y EL PATRIMONIO	-	-	-	-	-	-	-	27
TOTAL	5.594	8.407	8.898	9.551	10.301	5.109	7.789	18.142

Notas:

(a) En Anexo se informan los cambios institucionales de importancia que han acontecido durante el período.

(b) Hasta 2016, la información del Servicio Electoral se encuentra contabilizada dentro del Ministerio del Interior y Seguridad Pública.

b) Participación de ministerios sobre personal suplente y reemplazo (%)

MINISTERIOS (a)	2011	2012	2013	2014	2015	2016	2017	2018
PRESIDENCIA DE LA REPÚBLICA	0,0%	0,0%	0,0%	0,0%	0,0%	0,1%	0,1%	0,0%
CONGRESO NACIONAL	0,0%	0,0%	0,0%	0,1%	0,1%	0,0%	0,0%	0,0%
PODER JUDICIAL	0,8%	1,9%	1,4%	1,8%	1,8%	3,3%	2,6%	1,3%
CONTRALORÍA GENERAL DE LA REPÚBLICA	0,0%	0,0%	0,0%	0,0%	0,0%	0,0%	0,0%	0,0%
MINISTERIO DEL INTERIOR Y SEGURIDAD PÚBLICA	1,2%	0,8%	0,7%	0,8%	0,6%	1,6%	0,9%	0,2%
MINISTERIO DE RELACIONES EXTERIORES	1,1%	1,0%	0,8%	1,2%	1,1%	2,3%	1,6%	0,6%
MINISTERIO DE ECONOMÍA, FOMENTO Y TURISMO	0,7%	0,6%	0,9%	0,7%	0,8%	1,3%	0,8%	0,3%
MINISTERIO DE HACIENDA	2,8%	1,8%	2,1%	2,0%	1,5%	3,6%	2,3%	0,8%
MINISTERIO DE EDUCACIÓN	12,9%	7,8%	10,5%	10,0%	8,2%	18,9%	11,9%	6,6%
MINISTERIO DE JUSTICIA Y DERECHOS HUMANOS	4,3%	3,9%	3,4%	3,9%	3,0%	3,9%	2,7%	1,8%
MINISTERIO DE DEFENSA NACIONAL	0,1%	0,1%	0,2%	0,2%	0,3%	0,4%	0,3%	0,1%
MINISTERIO DE OBRAS PÚBLICAS	0,3%	0,2%	0,2%	0,4%	0,3%	1,1%	0,5%	0,3%
MINISTERIO DE AGRICULTURA	1,0%	0,7%	0,8%	0,8%	0,7%	1,2%	0,8%	0,4%
MINISTERIO DE BIENES NACIONALES	0,1%	0,0%	0,1%	0,0%	0,0%	0,0%	0,1%	0,0%
MINISTERIO DEL TRABAJO Y PREVISIÓN SOCIAL	2,7%	2,0%	2,1%	2,6%	2,6%	4,7%	2,5%	0,9%
MINISTERIO DE SALUD	70,6%	76,7%	74,5%	72,9%	76,5%	53,0%	69,9%	85,5%
MINISTERIO DE MINERÍA	0,0%	0,1%	0,1%	0,2%	0,1%	0,3%	0,1%	0,0%
MINISTERIO DE VIVIENDA Y URBANISMO	0,8%	0,6%	0,5%	0,4%	0,6%	0,7%	0,5%	0,2%
MINISTERIO DE TRANSPORTES Y TELECOMUNICACIONES	0,0%	0,1%	0,1%	0,1%	0,1%	0,2%	0,2%	0,1%
MINISTERIO SECRETARÍA GENERAL DE GOBIERNO	0,0%	0,1%	0,1%	0,0%	0,0%	0,1%	0,1%	0,0%
MINISTERIO DE DESARROLLO SOCIAL	0,2%	0,5%	0,6%	1,0%	0,4%	1,1%	0,5%	0,2%
MINISTERIO SECRETARÍA GENERAL DE LA PRESIDENCIA DE LA REPÚBLICA	0,0%	0,0%	0,0%	0,0%	0,0%	0,0%	0,0%	0,0%
MINISTERIO PÚBLICO	0,1%	0,7%	0,7%	0,6%	0,7%	1,1%	0,8%	0,3%
MINISTERIO DE ENERGÍA	-	-	0,0%	0,1%	0,1%	0,3%	0,2%	0,0%
MINISTERIO DEL MEDIO AMBIENTE	-	-	0,2%	0,1%	0,2%	0,4%	0,3%	0,1%
MINISTERIO DEL DEPORTE	-	-	-	-	-	0,5%	0,3%	0,1%
MINISTERIO DE LA MUJER Y LA EQUIDAD DE GÉNERO	-	-	-	-	-	-	0,1%	0,0%
SERVICIO ELECTORAL (b)	-	-	-	-	-	-	0,0%	0,0%
MINISTERIO DE LAS CULTURAS, LAS ARTES Y EL PATRIMONIO	-	-	-	-	-	-	-	0,1%
TOTAL	100,0%	100,0%	100,0%	100,0%	100,0%	100,0%	100,0%	100,0%

Notas:

(a) En Anexo se informan los cambios institucionales de importancia que han acontecido durante el período.

(b) Hasta 2016, la información del Servicio Electoral se encuentra contabilizada dentro del Ministerio del Interior y Seguridad Pública.

c) Composición según sexo: % de Mujeres suplente y reemplazo, según ministerios

MINISTERIOS (a)	2011	2012	2013	2014	2015	2016	2017	2018
PRESIDENCIA DE LA REPÚBLICA	0,0%	0,0%	0,0%	0,0%	0,0%	66,7%	50,0%	0,0%
CONGRESO NACIONAL	0,0%	0,0%	0,0%	71,4%	71,4%	0,0%	0,0%	0,0%
PODER JUDICIAL	62,8%	71,9%	57,0%	59,2%	61,9%	61,5%	63,4%	62,5%
CONTRALORÍA GENERAL DE LA REPÚBLICA	0,0%	0,0%	0,0%	0,0%	0,0%	0,0%	0,0%	0,0%
MINISTERIO DEL INTERIOR Y SEGURIDAD PÚBLICA	64,2%	64,1%	68,2%	55,3%	54,5%	53,8%	54,8%	62,9%
MINISTERIO DE RELACIONES EXTERIORES	67,2%	61,4%	60,3%	58,2%	53,6%	45,7%	43,7%	46,6%
MINISTERIO DE ECONOMÍA, FOMENTO Y TURISMO	52,5%	63,0%	55,3%	65,7%	63,4%	62,1%	61,9%	53,2%
MINISTERIO DE HACIENDA	51,0%	49,0%	54,8%	54,6%	49,1%	47,8%	51,1%	53,0%
MINISTERIO DE EDUCACIÓN	94,2%	92,6%	94,8%	93,4%	93,2%	94,1%	95,0%	96,6%
MINISTERIO DE JUSTICIA Y DERECHOS HUMANOS	67,2%	65,7%	67,6%	83,3%	69,5%	63,7%	67,8%	67,4%
MINISTERIO DE DEFENSA NACIONAL	50,0%	63,6%	76,5%	91,3%	54,8%	72,2%	64,0%	52,6%
MINISTERIO DE OBRAS PÚBLICAS	78,6%	80,0%	66,7%	66,7%	62,5%	68,5%	67,5%	55,3%
MINISTERIO DE AGRICULTURA	51,8%	54,1%	58,3%	55,4%	50,0%	61,9%	60,9%	62,9%
MINISTERIO DE BIENES NACIONALES	40,0%	0,0%	40,0%	50,0%	100,0%	100,0%	75,0%	100,0%
MINISTERIO DEL TRABAJO Y PREVISIÓN SOCIAL	59,2%	59,5%	66,8%	62,4%	65,7%	65,0%	60,1%	65,1%
MINISTERIO DE SALUD	75,8%	74,5%	75,8%	76,6%	75,8%	77,2%	75,0%	76,7%
MINISTERIO DE MINERÍA	100,0%	57,1%	75,0%	73,3%	53,3%	57,1%	37,5%	42,9%
MINISTERIO DE VIVIENDA Y URBANISMO	60,0%	49,1%	51,1%	61,5%	55,6%	58,8%	61,1%	61,1%
MINISTERIO DE TRANSPORTES Y TELECOMUNICACIONES	50,0%	22,2%	37,5%	42,9%	57,1%	50,0%	69,2%	45,5%
MINISTERIO SECRETARÍA GENERAL DE GOBIERNO	0,0%	81,8%	77,8%	66,7%	50,0%	60,0%	80,0%	50,0%
MINISTERIO DE DESARROLLO SOCIAL	61,5%	61,5%	60,0%	52,7%	56,5%	46,3%	52,8%	60,7%
MINISTERIO SECRETARÍA GENERAL DE LA PRESIDENCIA DE LA REPÚBLICA	0,0%	0,0%	0,0%	0,0%	0,0%	0,0%	0,0%	0,0%
MINISTERIO PÚBLICO	66,7%	71,4%	75,9%	63,9%	62,7%	64,8%	74,6%	67,2%
MINISTERIO DE ENERGÍA	-	-	75,0%	57,1%	44,4%	35,3%	55,6%	66,7%
MINISTERIO DEL MEDIO AMBIENTE	-	-	72,2%	61,5%	50,0%	63,6%	85,7%	85,7%
MINISTERIO DEL DEPORTE	-	-	-	64,3%	66,7%	60,0%	38,5%	33,3%
MINISTERIO DE LA MUJER Y LA EQUIDAD DE GÉNERO	-	-	-	-	-	80,0%	83,3%	50,0%
SERVICIO ELECTORAL (b)	-	-	-	-	-	-	0,0%	0,0%
MINISTERIO DE LAS CULTURAS, LAS ARTES Y EL PATRIMONIO	-	-	-	-	-	-	-	59,3%
TOTAL	75,6%	74,0%	75,8%	76,3%	74,9%	75,1%	74,6%	76,8%

Notas:

(a) En Anexo se informan los cambios institucionales de importancia que han acontecido durante el período.

(b) Hasta 2016, la información del Servicio Electoral se encuentra contabilizada dentro del Ministerio del Interior y Seguridad Pública.

III.1.2.4 Distribución del Personal Fuera de Dotación en otros tipos de contrato, según ministerios

a) Nivel

MINISTERIOS (a)	2011	2012	2013	2014	2015	2016	2017	2018
PRESIDENCIA DE LA REPÚBLICA	0	0	0	0	0	0	0	0
CONGRESO NACIONAL	252	1.022	974	1.072	1.218	1.208	1.214	1.550
PODER JUDICIAL	0	0	0	0	0	0	0	0
CONTRALORÍA GENERAL DE LA REPÚBLICA	0	0	0	0	0	0	0	0
MINISTERIO DEL INTERIOR Y SEGURIDAD PÚBLICA	11	15	0	12	15	15	0	0
MINISTERIO DE RELACIONES EXTERIORES	36	15	0	0	28	33	30	29
MINISTERIO DE ECONOMÍA, FOMENTO Y TURISMO	413	176	175	170	238	173	184	256
MINISTERIO DE HACIENDA	0	0	0	0	0	0	0	0
MINISTERIO DE EDUCACIÓN	238	600	423	680	749	847	904	651
MINISTERIO DE JUSTICIA Y DERECHOS HUMANOS	0	0	0	0	0	0	0	0
MINISTERIO DE DEFENSA NACIONAL	4	4	5	5	4	3	2	2
MINISTERIO DE OBRAS PÚBLICAS	60	25	37	45	30	49	212	47
MINISTERIO DE AGRICULTURA	4.282	6.320	4.758	6.993	7.577	7.487	6.676	9.194
MINISTERIO DE BIENES NACIONALES	0	0	0	0	0	0	0	0
MINISTERIO DEL TRABAJO Y PREVISIÓN SOCIAL	105	80	80	84	138	111	92	94
MINISTERIO DE SALUD	1.687	1.907	2.786	3.258	3.854	3.974	4.074	4.065
MINISTERIO DE MINERÍA	0	0	0	0	0	0	0	0
MINISTERIO DE VIVIENDA Y URBANISMO	0	0	0	0	0	0	0	0
MINISTERIO DE TRANSPORTES Y TELECOMUNICACIONES	0	0	0	0	0	0	0	0
MINISTERIO SECRETARÍA GENERAL DE GOBIERNO	0	201	193	0	0	0	0	0
MINISTERIO DE DESARROLLO SOCIAL	15	0	0	0	0	0	0	0
MINISTERIO SECRETARÍA GENERAL DE LA PRESIDENCIA DE LA REPÚBLICA	0	0	0	0	0	0	0	0
MINISTERIO PÚBLICO	0	0	0	0	0	0	0	0
MINISTERIO DE ENERGÍA	0	0	0	0	0	0	0	0
MINISTERIO DEL MEDIO AMBIENTE	0	0	0	0	0	0	0	0
MINISTERIO DEL DEPORTE	-	-	-	201	200	225	270	280
MINISTERIO DE LA MUJER Y LA EQUIDAD DE GÉNERO	-	-	-	-	-	0	0	0
SERVICIO ELECTORAL (b)	-	-	-	-	-	-	17	18
MINISTERIO DE LAS CULTURAS, LAS ARTES Y EL PATRIMONIO	-	-	-	-	-	-	-	260
TOTAL	7.103	10.365	9.431	12.520	14.051	14.125	13.675	16.446

Notas:

(a) En Anexo se informan los cambios institucionales de importancia que han acontecido durante el período.

(b) Hasta 2016, la información del Servicio Electoral se encuentra contabilizada dentro del Ministerio del Interior y Seguridad Pública.

b) Participación de ministerios sobre Personal Fuera de Dotación en otros tipos de contrato (%)

MINISTERIOS (a)	2011	2012	2013	2014	2015	2016	2017	2018
PRESIDENCIA DE LA REPÚBLICA	0,0%	0,0%	0,0%	0,0%	0,0%	0,0%	0,0%	0,0%
CONGRESO NACIONAL	3,5%	9,9%	10,3%	8,6%	8,7%	8,6%	8,9%	9,4%
PODER JUDICIAL	0,0%	0,0%	0,0%	0,0%	0,0%	0,0%	0,0%	0,0%
CONTRALORÍA GENERAL DE LA REPÚBLICA	0,0%	0,0%	0,0%	0,0%	0,0%	0,0%	0,0%	0,0%
MINISTERIO DEL INTERIOR Y SEGURIDAD PÚBLICA	0,2%	0,1%	0,0%	0,1%	0,1%	0,1%	0,0%	0,0%
MINISTERIO DE RELACIONES EXTERIORES	0,5%	0,1%	0,0%	0,0%	0,2%	0,2%	0,2%	0,2%
MINISTERIO DE ECONOMÍA, FOMENTO Y TURISMO	5,8%	1,7%	1,9%	1,4%	1,7%	1,2%	1,3%	1,6%
MINISTERIO DE HACIENDA	0,0%	0,0%	0,0%	0,0%	0,0%	0,0%	0,0%	0,0%
MINISTERIO DE EDUCACIÓN	3,4%	5,8%	4,5%	5,4%	5,3%	6,0%	6,6%	4,0%
MINISTERIO DE JUSTICIA Y DERECHOS HUMANOS	0,0%	0,0%	0,0%	0,0%	0,0%	0,0%	0,0%	0,0%
MINISTERIO DE DEFENSA NACIONAL	0,1%	0,0%	0,1%	0,0%	0,0%	0,0%	0,0%	0,0%
MINISTERIO DE OBRAS PÚBLICAS	0,8%	0,2%	0,4%	0,4%	0,2%	0,3%	1,6%	0,3%
MINISTERIO DE AGRICULTURA	60,3%	61,0%	50,5%	55,9%	53,9%	53,0%	48,8%	55,9%
MINISTERIO DE BIENES NACIONALES	0,0%	0,0%	0,0%	0,0%	0,0%	0,0%	0,0%	0,0%
MINISTERIO DEL TRABAJO Y PREVISIÓN SOCIAL	1,5%	0,8%	0,8%	0,7%	1,0%	0,8%	0,7%	0,6%
MINISTERIO DE SALUD	23,8%	18,4%	29,5%	26,0%	27,4%	28,1%	29,8%	24,7%
MINISTERIO DE MINERÍA	0,0%	0,0%	0,0%	0,0%	0,0%	0,0%	0,0%	0,0%
MINISTERIO DE VIVIENDA Y URBANISMO	0,0%	0,0%	0,0%	0,0%	0,0%	0,0%	0,0%	0,0%
MINISTERIO DE TRANSPORTES Y TELECOMUNICACIONES	0,0%	0,0%	0,0%	0,0%	0,0%	0,0%	0,0%	0,0%
MINISTERIO SECRETARÍA GENERAL DE GOBIERNO	0,0%	1,9%	2,0%	0,0%	0,0%	0,0%	0,0%	0,0%
MINISTERIO DE DESARROLLO SOCIAL	0,2%	0,0%	0,0%	0,0%	0,0%	0,0%	0,0%	0,0%
MINISTERIO SECRETARÍA GENERAL DE LA PRESIDENCIA DE LA REPÚBLICA	0,0%	0,0%	0,0%	0,0%	0,0%	0,0%	0,0%	0,0%
MINISTERIO PÚBLICO	0,0%	0,0%	0,0%	0,0%	0,0%	0,0%	0,0%	0,0%
MINISTERIO DE ENERGÍA	-	-	0,0%	0,0%	0,0%	0,0%	0,0%	0,0%
MINISTERIO DEL MEDIO AMBIENTE	-	-	0,0%	0,0%	0,0%	0,0%	0,0%	0,0%
MINISTERIO DEL DEPORTE	-	-	-	1,6%	1,4%	1,6%	2,0%	1,7%
MINISTERIO DE LA MUJER Y LA EQUIDAD DE GÉNERO	-	-	-	-	-	0,0%	0,0%	0,0%
SERVICIO ELECTORAL (b)	-	-	-	-	-	-	0,1%	0,1%
MINISTERIO DE LAS CULTURAS, LAS ARTES Y EL PATRIMONIO	-	-	-	-	-	-	-	1,6%
TOTAL	100,0%	100,0%	100,0%	100,0%	100,0%	100,0%	100,0%	100,0%

Notas:

(a) En Anexo se informan los cambios institucionales de importancia que han acontecido durante el período.

(b) Hasta 2016, la información del Servicio Electoral se encuentra contabilizada dentro del Ministerio del Interior y Seguridad Pública.

c) Composición según sexo: % de Mujeres Fuera de Dotación en otros tipos de contrato, según ministerios

MINISTERIOS (a)	2011	2012	2013	2014	2015	2016	2017	2018
PRESIDENCIA DE LA REPÚBLICA	0,0%	0,0%	0,0%	0,0%	0,0%	0,0%	0,0%	0,0%
CONGRESO NACIONAL	60,3%	59,0%	58,4%	57,6%	55,5%	56,7%	56,3%	52,5%
PODER JUDICIAL	0,0%	0,0%	0,0%	0,0%	0,0%	0,0%	0,0%	0,0%
CONTRALORÍA GENERAL DE LA REPÚBLICA	0,0%	0,0%	0,0%	0,0%	0,0%	0,0%	0,0%	0,0%
MINISTERIO DEL INTERIOR Y SEGURIDAD PÚBLICA	0,0%	40,0%	0,0%	0,0%	0,0%	0,0%	0,0%	0,0%
MINISTERIO DE RELACIONES EXTERIORES	52,8%	20,0%	0,0%	0,0%	35,7%	27,3%	30,0%	31,0%
MINISTERIO DE ECONOMÍA, FOMENTO Y TURISMO	55,9%	52,8%	54,9%	56,5%	50,4%	50,3%	52,7%	52,7%
MINISTERIO DE HACIENDA	0,0%	0,0%	0,0%	0,0%	0,0%	0,0%	0,0%	0,0%
MINISTERIO DE EDUCACIÓN	21,4%	71,3%	84,6%	72,8%	74,4%	75,1%	75,3%	99,2%
MINISTERIO DE JUSTICIA Y DERECHOS HUMANOS	0,0%	0,0%	0,0%	0,0%	0,0%	0,0%	0,0%	0,0%
MINISTERIO DE DEFENSA NACIONAL	0,0%	0,0%	20,0%	20,0%	0,0%	0,0%	0,0%	0,0%
MINISTERIO DE OBRAS PÚBLICAS	36,7%	16,0%	0,0%	6,7%	10,0%	20,4%	3,8%	14,9%
MINISTERIO DE AGRICULTURA	55,8%	58,2%	45,6%	54,1%	57,7%	58,5%	46,8%	53,1%
MINISTERIO DE BIENES NACIONALES	0,0%	0,0%	0,0%	0,0%	0,0%	0,0%	0,0%	0,0%
MINISTERIO DEL TRABAJO Y PREVISIÓN SOCIAL	11,4%	12,5%	12,5%	14,3%	10,1%	3,6%	0,0%	0,0%
MINISTERIO DE SALUD	22,2%	26,7%	32,3%	35,3%	37,4%	37,0%	35,7%	35,1%
MINISTERIO DE MINERÍA	0,0%	0,0%	0,0%	0,0%	0,0%	0,0%	0,0%	0,0%
MINISTERIO DE VIVIENDA Y URBANISMO	0,0%	0,0%	0,0%	0,0%	0,0%	0,0%	0,0%	0,0%
MINISTERIO DE TRANSPORTES Y TELECOMUNICACIONES	0,0%	0,0%	0,0%	0,0%	0,0%	0,0%	0,0%	0,0%
MINISTERIO SECRETARÍA GENERAL DE GOBIERNO	0,0%	31,8%	32,1%	0,0%	0,0%	0,0%	0,0%	0,0%
MINISTERIO DE DESARROLLO SOCIAL	13,3%	0,0%	0,0%	0,0%	0,0%	0,0%	0,0%	0,0%
MINISTERIO SECRETARÍA GENERAL DE LA PRESIDENCIA DE LA REPÚBLICA	0,0%	0,0%	0,0%	0,0%	0,0%	0,0%	0,0%	0,0%
MINISTERIO PÚBLICO	0,0%	0,0%	0,0%	0,0%	0,0%	0,0%	0,0%	0,0%
MINISTERIO DE ENERGÍA	-	-	0,0%	0,0%	0,0%	0,0%	0,0%	0,0%
MINISTERIO DEL MEDIO AMBIENTE	-	-	0,0%	0,0%	0,0%	0,0%	0,0%	0,0%
MINISTERIO DEL DEPORTE	-	-	-	32,8%	33,0%	31,1%	34,1%	37,1%
MINISTERIO DE LA MUJER Y LA EQUIDAD DE GÉNERO	-	-	-	-	-	0,0%	0,0%	0,0%
SERVICIO ELECTORAL (b)	-	-	-	-	-	-	0,0%	5,6%
MINISTERIO DE LAS CULTURAS, LAS ARTES Y EL PATRIMONIO	-	-	-	-	-	-	-	14,2%
TOTAL	45,8%	52,1%	44,2%	49,7%	51,7%	52,0%	45,0%	49,0%

Notas:

(a) En Anexo se informan los cambios institucionales de importancia que han acontecido durante el período.

(b) Hasta 2016, la información del Servicio Electoral se encuentra contabilizada dentro del Ministerio del Interior y Seguridad Pública.

III.2.1 Distribución personal contratado sobre la base de Honorarios

III.2.1.1 Personal contratado sobre la base de Honorarios, según jornada, permanencia y sexo

	2011	2012	2013	2014	2015	2016	2017	2018
TOTAL PERSONAL A HONORARIOS								
EN JORNADA PARCIAL O SIN JORNADA	10.032	11.916	13.531	22.883	18.757	18.988	13.951	12.411
EN JORNADA COMPLETA	19.218	20.724	23.335	26.318	29.274	27.836	22.174	20.590
CON PERMANENCIA DE HASTA UN AÑO	12.864	13.811	11.705	14.780	21.055	11.420	9.370	8.305
CON PERMANENCIA DE MÁS DE UN AÑO	6.354	6.913	11.630	11.538	8.219	16.416	12.804	12.285
Hasta dos años	2.025	2.354	4.517	4.919	3.010	7.099	4.913	4.628
Más de dos años y hasta tres años	1.473	1.388	2.592	2.434	1.923	4.222	4.208	3.221
Superior a tres años	2.856	3.171	4.521	4.185	3.286	5.095	3.683	4.436
Total	29.250	32.640	36.866	49.201	48.031	46.824	36.125	33.001
VARIACIÓN PORCENTUAL		11,6%	12,9%	33,5%	-2,4%	-2,5%	-22,8%	-8,6%
MUJERES								
EN JORNADA PARCIAL O SIN JORNADA	5.116	6.465	7.134	11.637	9.379	9.791	7.023	6.165
EN JORNADA COMPLETA	10.753	12.131	13.767	15.865	17.601	16.570	13.119	12.585
CON PERMANENCIA DE HASTA UN AÑO	7.560	8.431	7.357	9.072	12.800	7.011	5.451	5.068
CON PERMANENCIA DE MÁS DE UN AÑO	3.193	3.700	6.410	6.793	4.801	9.559	7.668	7.517
Hasta dos años	1.104	1.313	2.684	3.142	1.896	4.378	3.218	2.918
Más de dos años y hasta tres años	714	791	1.435	1.453	1.131	2.510	2.709	2.153
Superior a tres años	1.375	1.596	2.291	2.198	1.774	2.671	1.741	2.446
Total Mujeres	15.869	18.596	20.901	27.502	26.980	26.361	20.142	18.750
VARIACIÓN PORCENTUAL		17,2%	12,4%	31,6%	-1,9%	-2,3%	-23,6%	-6,9%
HOMBRES								
EN JORNADA PARCIAL O SIN JORNADA	4.916	5.451	6.397	11.246	9.378	9.197	6.928	6.246
EN JORNADA COMPLETA	8.465	8.593	9.568	10.453	11.673	11.266	9.055	8.005
CON PERMANENCIA DE HASTA UN AÑO	5.304	5.380	4.348	5.708	8.255	4.409	3.919	3.237
CON PERMANENCIA DE MÁS DE UN AÑO	3.161	3.213	5.220	4.745	3.418	6.857	5.136	4.768
Hasta dos años	921	1.041	1.833	1.777	1.114	2.721	1.695	1.710
Más de dos años y hasta tres años	759	597	1.157	981	792	1.712	1.499	1.068
Superior a tres años	1.481	1.575	2.230	1.987	1.512	2.424	1.942	1.990
Total Hombres	13.381	14.044	15.965	21.699	21.051	20.463	15.983	14.251
VARIACIÓN PORCENTUAL		5,0%	13,7%	35,9%	-3,0%	-2,8%	-21,9%	-10,8%

III.2.1.2 Personal contratado sobre la base de Honorarios, según subtítulo de imputación del gasto y sexo

	2011	2012	2013	2014	2015	2016	2017	2018
TOTAL PERSONAL A HONORARIOS								
SUBTÍTULO 21	20.742	23.939	29.352	38.627	36.274	37.675	29.059	25.636
SUBTÍTULO 24	5.999	5.541	5.022	7.671	8.760	6.147	5.812	6.091
OTROS SUBTÍTULOS	2.509	3.160	2.492	2.903	2.997	3.002	1.254	1.274
Total	29.250	32.640	36.866	49.201	48.031	46.824	36.125	33.001
MUJERES								
SUBTÍTULO 21	11.271	13.618	16.415	21.468	20.585	21.177	16.165	14.792
SUBTÍTULO 24	3.411	3.435	3.275	4.529	4.928	3.714	3.360	3.325
OTROS SUBTÍTULOS	1.187	1.543	1.211	1.505	1.467	1.470	617	633
Total Mujeres	15.869	18.596	20.901	27.502	26.980	26.361	20.142	18.750
HOMBRES								
SUBTÍTULO 21	9.471	10.321	12.937	17.159	15.689	16.498	12.894	10.844
SUBTÍTULO 24	2.588	2.106	1.747	3.142	3.832	2.433	2.452	2.766
OTROS SUBTÍTULOS	1.322	1.617	1.281	1.398	1.530	1.532	637	641
Total Hombres	13.381	14.044	15.965	21.699	21.051	20.463	15.983	14.251

III.2.1.3 Distribución del Personal a Honorarios, según jornada y ministerios

a) Nivel personal a Honorarios en jornada completa

MINISTERIOS (a)	2011	2012	2013	2014	2015	2016	2017	2018
PRESIDENCIA DE LA REPÚBLICA	0	0	0	0	0	0	0	0
CONGRESO NACIONAL	0	0	0	0	0	0	0	0
PODER JUDICIAL	0	0	0	0	0	0	0	0
CONTRALORÍA GENERAL DE LA REPÚBLICA	2	2	4	9	4	3	5	3
MINISTERIO DEL INTERIOR Y SEGURIDAD PÚBLICA	635	795	1.826	1.295	1.521	1.816	1.106	947
MINISTERIO DE RELACIONES EXTERIORES	231	299	219	201	194	192	159	168
MINISTERIO DE ECONOMÍA, FOMENTO Y TURISMO	2.444	1.339	1.395	1.693	2.053	2.999	1.758	1.341
MINISTERIO DE HACIENDA	264	262	207	237	235	230	195	175
MINISTERIO DE EDUCACIÓN	1.461	1.685	1.920	2.179	2.925	2.894	2.230	1.557
MINISTERIO DE JUSTICIA Y DERECHOS HUMANOS	570	677	723	956	844	663	543	381
MINISTERIO DE DEFENSA NACIONAL	23	65	48	32	60	97	63	83
MINISTERIO DE OBRAS PÚBLICAS	575	602	623	630	687	657	620	393
MINISTERIO DE AGRICULTURA	2.325	2.411	1.745	1.133	1.321	1.311	825	852
MINISTERIO DE BIENES NACIONALES	31	285	247	281	292	228	139	123
MINISTERIO DEL TRABAJO Y PREVISIÓN SOCIAL	224	340	372	454	539	487	366	312
MINISTERIO DE SALUD	6.312	7.053	8.063	10.960	12.448	10.365	8.967	10.585
MINISTERIO DE MINERÍA	39	77	86	86	71	66	110	76
MINISTERIO DE VIVIENDA Y URBANISMO	2.005	2.382	2.604	2.568	2.728	2.767	1.348	836
MINISTERIO DE TRANSPORTES Y TELECOMUNICACIONES	733	782	851	954	1.031	987	903	877
MINISTERIO SECRETARÍA GENERAL DE GOBIERNO	363	321	282	355	35	29	19	13
MINISTERIO DE DESARROLLO SOCIAL	721	1.018	1.705	1.702	1.645	1.364	1.100	880
MINISTERIO SECRETARÍA GENERAL DE LA PRESIDENCIA DE LA REPÚBLICA	105	103	142	190	191	200	150	126
MINISTERIO PÚBLICO	36	41	63	73	62	54	67	139
MINISTERIO DE ENERGÍA	48	57	65	94	118	88	98	87
MINISTERIO DEL MEDIO AMBIENTE	71	128	145	168	153	161	121	110
MINISTERIO DEL DEPORTE	-	-	-	68	117	109	94	123
MINISTERIO DE LA MUJER Y LA EQUIDAD DE GÉNERO	-	-	-	-	-	69	53	53
SERVICIO ELECTORAL (b)	-	-	-	-	-	-	1.135	34
MINISTERIO DE LAS CULTURAS, LAS ARTES Y EL PATRIMONIO	-	-	-	-	-	-	-	316
TOTAL	19.218	20.724	23.335	26.318	29.274	27.836	22.174	20.590

Notas:

(a) En Anexo se informan los cambios institucionales de importancia que han acontecido durante el período.

(b) Hasta 2016, la información del Servicio Electoral se encuentra contabilizada dentro del Ministerio del Interior y Seguridad Pública.

b) Composición según sexo: % de Mujeres sobre total de Honorarios en jornada completa

MINISTERIOS (a)	2011	2012	2013	2014	2015	2016	2017	2018
PRESIDENCIA DE LA REPÚBLICA	0,0%	0,0%	0,0%	0,0%	0,0%	0,0%	0,0%	0,0%
CONGRESO NACIONAL	0,0%	0,0%	0,0%	0,0%	0,0%	0,0%	0,0%	0,0%
PODER JUDICIAL	0,0%	0,0%	0,0%	0,0%	0,0%	0,0%	0,0%	0,0%
CONTRALORÍA GENERAL DE LA REPÚBLICA	50,0%	50,0%	50,0%	33,3%	25,0%	0,0%	0,0%	0,0%
MINISTERIO DEL INTERIOR Y SEGURIDAD PÚBLICA	41,1%	39,6%	51,9%	49,5%	48,8%	51,0%	53,8%	53,4%
MINISTERIO DE RELACIONES EXTERIORES	53,2%	51,5%	58,0%	52,2%	56,2%	59,4%	59,7%	53,6%
MINISTERIO DE ECONOMÍA, FOMENTO Y TURISMO	56,5%	57,5%	57,6%	58,1%	53,6%	56,6%	54,3%	56,6%
MINISTERIO DE HACIENDA	39,4%	42,0%	43,0%	45,1%	46,4%	45,7%	47,2%	46,3%
MINISTERIO DE EDUCACIÓN	61,7%	65,4%	64,3%	61,8%	62,0%	63,9%	68,3%	66,7%
MINISTERIO DE JUSTICIA Y DERECHOS HUMANOS	64,7%	60,7%	60,9%	60,5%	60,5%	61,7%	61,0%	61,2%
MINISTERIO DE DEFENSA NACIONAL	47,8%	43,1%	45,8%	50,0%	31,7%	30,9%	42,9%	45,8%
MINISTERIO DE OBRAS PÚBLICAS	39,0%	40,5%	38,7%	39,2%	36,8%	37,9%	36,8%	36,9%
MINISTERIO DE AGRICULTURA	40,5%	54,8%	43,4%	43,2%	45,0%	45,3%	43,5%	43,3%
MINISTERIO DE BIENES NACIONALES	38,7%	48,8%	53,4%	48,8%	46,6%	50,0%	51,1%	48,8%
MINISTERIO DEL TRABAJO Y PREVISIÓN SOCIAL	42,0%	47,6%	48,7%	46,9%	46,2%	44,8%	45,4%	46,8%
MINISTERIO DE SALUD	69,9%	70,9%	70,4%	71,3%	71,8%	71,3%	70,6%	70,3%
MINISTERIO DE MINERÍA	30,8%	33,8%	33,7%	33,7%	31,0%	28,8%	30,0%	30,3%
MINISTERIO DE VIVIENDA Y URBANISMO	49,0%	49,1%	50,7%	51,2%	50,2%	50,1%	47,1%	44,0%
MINISTERIO DE TRANSPORTES Y TELECOMUNICACIONES	31,0%	31,1%	30,8%	30,0%	29,2%	29,3%	29,6%	30,1%
MINISTERIO SECRETARÍA GENERAL DE GOBIERNO	48,8%	47,7%	51,8%	46,5%	57,1%	55,2%	52,6%	38,5%
MINISTERIO DE DESARROLLO SOCIAL	55,6%	60,6%	66,7%	63,9%	62,1%	59,9%	58,2%	59,7%
MINISTERIO SECRETARÍA GENERAL DE LA PRESIDENCIA DE LA REPÚBLICA	43,8%	45,6%	47,9%	48,9%	44,5%	48,5%	46,0%	41,3%
MINISTERIO PÚBLICO	58,3%	46,3%	68,3%	58,9%	59,7%	51,9%	58,2%	57,6%
MINISTERIO DE ENERGÍA	37,5%	49,1%	50,8%	47,9%	33,1%	37,5%	43,9%	36,8%
MINISTERIO DEL MEDIO AMBIENTE	46,5%	56,3%	51,7%	58,9%	55,6%	53,4%	49,6%	49,1%
MINISTERIO DEL DEPORTE	-	-	-	41,2%	39,3%	45,0%	51,1%	38,2%
MINISTERIO DE LA MUJER Y LA EQUIDAD DE GÉNERO	-	-	-	-	-	76,8%	56,6%	64,2%
SERVICIO ELECTORAL (b)	-	-	-	-	-	-	41,8%	52,9%
MINISTERIO DE LAS CULTURAS, LAS ARTES Y EL PATRIMONIO	-	-	-	-	-	-	-	56,3%
TOTAL	56,0%	58,5%	59,0%	60,3%	60,1%	59,5%	59,2%	61,1%

Notas:

(a) En Anexo se informan los cambios institucionales de importancia que han acontecido durante el período.

(b) Hasta 2016, la información del Servicio Electoral se encuentra contabilizada dentro del Ministerio del Interior y Seguridad Pública.

c) Composición según jornada: % de Honorarios en jornada parcial o sin jornada establecida, sobre el total de Honorarios

MINISTERIOS (a)	2011	2012	2013	2014	2015	2016	2017	2018
PRESIDENCIA DE LA REPÚBLICA	100,0%	100,0%	100,0%	100,0%	100,0%	100,0%	100,0%	100,0%
CONGRESO NACIONAL	100,0%	100,0%	100,0%	100,0%	100,0%	100,0%	100,0%	100,0%
PODER JUDICIAL	100,0%	100,0%	100,0%	100,0%	100,0%	100,0%	100,0%	100,0%
CONTRALORÍA GENERAL DE LA REPÚBLICA	81,8%	77,8%	63,6%	47,1%	55,6%	70,0%	58,3%	70,0%
MINISTERIO DEL INTERIOR Y SEGURIDAD PÚBLICA	61,7%	62,6%	29,2%	52,6%	43,9%	34,3%	48,4%	56,0%
MINISTERIO DE RELACIONES EXTERIORES	27,4%	18,3%	19,2%	26,4%	31,2%	35,4%	43,6%	34,4%
MINISTERIO DE ECONOMÍA, FOMENTO Y TURISMO	14,7%	37,7%	31,4%	27,1%	20,3%	16,8%	17,1%	24,5%
MINISTERIO DE HACIENDA	39,2%	51,7%	59,8%	58,9%	52,5%	46,8%	46,3%	50,3%
MINISTERIO DE EDUCACIÓN	44,8%	45,4%	37,1%	40,6%	34,9%	33,6%	36,9%	36,4%
MINISTERIO DE JUSTICIA Y DERECHOS HUMANOS	31,5%	32,7%	35,8%	27,6%	28,0%	29,8%	34,9%	42,4%
MINISTERIO DE DEFENSA NACIONAL	73,3%	61,8%	63,4%	87,1%	72,5%	60,4%	70,0%	62,9%
MINISTERIO DE OBRAS PÚBLICAS	11,8%	12,0%	11,5%	12,0%	10,8%	6,7%	6,9%	9,9%
MINISTERIO DE AGRICULTURA	12,0%	12,2%	20,8%	62,0%	47,9%	44,3%	55,2%	19,6%
MINISTERIO DE BIENES NACIONALES	0,0%	0,0%	0,0%	0,0%	0,7%	0,4%	0,0%	1,6%
MINISTERIO DEL TRABAJO Y PREVISIÓN SOCIAL	68,1%	50,9%	47,9%	41,0%	34,9%	37,4%	46,5%	49,3%
MINISTERIO DE SALUD	37,2%	40,8%	45,6%	50,2%	45,0%	52,4%	44,4%	37,4%
MINISTERIO DE MINERÍA	61,4%	34,2%	37,2%	36,8%	59,9%	48,8%	35,3%	55,8%
MINISTERIO DE VIVIENDA Y URBANISMO	5,4%	2,7%	4,6%	2,9%	4,6%	5,7%	5,9%	4,1%
MINISTERIO DE TRANSPORTES Y TELECOMUNICACIONES	15,3%	14,3%	14,4%	17,0%	13,6%	11,4%	12,8%	6,3%
MINISTERIO SECRETARÍA GENERAL DE GOBIERNO	72,2%	63,4%	75,2%	7,8%	88,9%	89,5%	91,9%	94,0%
MINISTERIO DE DESARROLLO SOCIAL	17,3%	12,8%	6,8%	26,0%	9,5%	6,4%	6,1%	5,3%
MINISTERIO SECRETARÍA GENERAL DE LA PRESIDENCIA DE LA REPÚBLICA	22,8%	22,0%	18,9%	23,1%	21,1%	17,4%	23,9%	8,0%
MINISTERIO PÚBLICO	10,0%	0,0%	6,0%	5,2%	16,2%	5,3%	0,0%	0,7%
MINISTERIO DE ENERGÍA	42,9%	37,4%	44,9%	34,7%	22,4%	26,7%	21,6%	21,6%
MINISTERIO DEL MEDIO AMBIENTE	34,9%	14,7%	13,2%	9,7%	10,0%	12,5%	13,6%	12,7%
MINISTERIO DEL DEPORTE	-	-	-	96,7%	92,2%	91,8%	91,1%	89,8%
MINISTERIO DE LA MUJER Y LA EQUIDAD DE GÉNERO	-	-	-	-	-	2,8%	3,6%	1,9%
SERVICIO ELECTORAL (b)	-	-	-	-	-	-	0,0%	0,0%
MINISTERIO DE LAS CULTURAS, LAS ARTES Y EL PATRIMONIO	-	-	-	-	-	-	-	53,4%
TOTAL	34,3%	36,5%	36,7%	46,5%	39,1%	40,6%	38,6%	37,6%

Notas:

(a) En Anexo se informan los cambios institucionales de importancia que han acontecido durante el período.

(b) Hasta 2016, la información del Servicio Electoral se encuentra contabilizada dentro del Ministerio del Interior y Seguridad Pública.

III.2.1.4 Distribución del Personal a Honorarios, según subtítulo de imputación del gasto y ministerios

a) Nivel Personal a Honorarios con cargo al subtítulo 21

MINISTERIOS (a)	2011	2012	2013	2014	2015	2016	2017	2018
PRESIDENCIA DE LA REPÚBLICA	0	0	0	0	0	0	0	0
CONGRESO NACIONAL	370	229	240	172	65	44	46	91
PODER JUDICIAL	188	369	500	1.479	147	33	4	6
CONTRALORÍA GENERAL DE LA REPÚBLICA	11	9	11	17	9	10	12	10
MINISTERIO DEL INTERIOR Y SEGURIDAD PÚBLICA	1.595	1.583	1.847	2.514	2.018	2.168	1.619	1.643
MINISTERIO DE RELACIONES EXTERIORES	144	157	119	194	165	169	84	75
MINISTERIO DE ECONOMÍA, FOMENTO Y TURISMO	683	860	1.912	836	675	3.147	1.656	517
MINISTERIO DE HACIENDA	423	532	515	573	495	414	352	349
MINISTERIO DE EDUCACIÓN	907	1.117	1.290	1.513	2.246	1.771	1.290	1.247
MINISTERIO DE JUSTICIA Y DERECHOS HUMANOS	699	703	825	1.038	947	743	778	442
MINISTERIO DE DEFENSA NACIONAL	86	170	131	248	218	245	210	224
MINISTERIO DE OBRAS PÚBLICAS	623	652	661	665	716	650	615	394
MINISTERIO DE AGRICULTURA	2.410	2.421	1.869	2.542	2.077	2.150	1.614	858
MINISTERIO DE BIENES NACIONALES	30	268	149	255	160	104	65	42
MINISTERIO DEL TRABAJO Y PREVISIÓN SOCIAL	299	351	375	489	528	450	345	309
MINISTERIO DE SALUD	10.039	11.898	14.799	21.963	22.329	21.656	16.055	16.766
MINISTERIO DE MINERÍA	68	117	137	136	177	129	153	50
MINISTERIO DE VIVIENDA Y URBANISMO	566	742	1.244	1.042	999	1.042	1.294	817
MINISTERIO DE TRANSPORTES Y TELECOMUNICACIONES	842	883	990	1.048	1.112	1.041	951	849
MINISTERIO SECRETARÍA GENERAL DE GOBIERNO	114	131	580	235	143	115	92	73
MINISTERIO DE DESARROLLO SOCIAL	370	426	761	244	292	275	112	93
MINISTERIO SECRETARÍA GENERAL DE LA PRESIDENCIA DE LA REPÚBLICA	122	132	169	247	242	239	197	137
MINISTERIO PÚBLICO	40	41	67	77	74	57	67	140
MINISTERIO DE ENERGÍA	71	83	101	121	147	102	108	89
MINISTERIO DEL MEDIO AMBIENTE	42	65	60	89	113	140	83	44
MINISTERIO DEL DEPORTE	-	-	-	890	180	738	67	48
MINISTERIO DE LA MUJER Y LA EQUIDAD DE GÉNERO	-	-	-	-	-	43	55	37
SERVICIO ELECTORAL (b)	-	-	-	-	-	-	1.135	34
MINISTERIO DE LAS CULTURAS, LAS ARTES Y EL PATRIMONIO	-	-	-	-	-	-	-	252
TOTAL	20.742	23.939	29.352	38.627	36.274	37.675	29.059	25.636

Notas:

(a) En Anexo se informan los cambios institucionales de importancia que han acontecido durante el período.

(b) Hasta 2016, la información del Servicio Electoral se encuentra contabilizada dentro del Ministerio del Interior y Seguridad Pública.

b) Composición según sexo: % de Mujeres sobre el total de Honorarios con cargo al subtítulo 21

MINISTERIOS (a)	2011	2012	2013	2014	2015	2016	2017	2018
PRESIDENCIA DE LA REPÚBLICA	0,0%	0,0%	0,0%	0,0%	0,0%	0,0%	0,0%	0,0%
CONGRESO NACIONAL	32,7%	28,8%	29,6%	26,2%	24,6%	27,3%	28,3%	37,4%
PODER JUDICIAL	56,9%	64,2%	65,6%	66,1%	56,5%	36,4%	25,0%	50,0%
CONTRALORÍA GENERAL DE LA REPÚBLICA	27,3%	22,2%	27,3%	29,4%	22,2%	10,0%	0,0%	0,0%
MINISTERIO DEL INTERIOR Y SEGURIDAD PÚBLICA	50,0%	46,4%	45,4%	49,6%	47,4%	48,0%	49,7%	48,3%
MINISTERIO DE RELACIONES EXTERIORES	43,8%	49,7%	58,8%	50,0%	54,5%	53,8%	52,4%	56,0%
MINISTERIO DE ECONOMÍA, FOMENTO Y TURISMO	49,2%	47,4%	54,6%	42,5%	48,6%	56,0%	52,8%	47,8%
MINISTERIO DE HACIENDA	39,5%	38,7%	40,6%	38,7%	40,0%	41,1%	44,6%	39,8%
MINISTERIO DE EDUCACIÓN	56,0%	56,5%	56,3%	51,4%	50,1%	53,8%	52,8%	51,5%
MINISTERIO DE JUSTICIA Y DERECHOS HUMANOS	55,8%	50,6%	50,9%	55,0%	52,9%	54,6%	54,4%	51,1%
MINISTERIO DE DEFENSA NACIONAL	38,4%	42,9%	35,9%	26,2%	22,0%	23,7%	26,2%	28,6%
MINISTERIO DE OBRAS PÚBLICAS	38,5%	40,3%	39,2%	37,9%	36,3%	38,3%	37,2%	38,3%
MINISTERIO DE AGRICULTURA	41,0%	54,8%	43,4%	41,6%	43,9%	44,2%	41,9%	43,6%
MINISTERIO DE BIENES NACIONALES	36,7%	49,3%	50,3%	49,4%	45,6%	49,0%	43,1%	38,1%
MINISTERIO DEL TRABAJO Y PREVISIÓN SOCIAL	40,8%	47,3%	49,9%	47,2%	46,4%	43,8%	41,7%	43,0%
MINISTERIO DE SALUD	64,1%	65,2%	64,2%	62,7%	63,8%	62,8%	63,7%	64,5%
MINISTERIO DE MINERÍA	30,9%	32,5%	35,0%	35,3%	37,9%	36,4%	35,3%	40,0%
MINISTERIO DE VIVIENDA Y URBANISMO	49,5%	48,2%	49,2%	50,7%	50,8%	50,4%	47,1%	43,0%
MINISTERIO DE TRANSPORTES Y TELECOMUNICACIONES	31,0%	32,5%	32,8%	30,8%	29,9%	30,0%	30,2%	30,6%
MINISTERIO SECRETARÍA GENERAL DE GOBIERNO	46,5%	48,9%	34,5%	43,8%	45,5%	50,4%	38,0%	45,2%
MINISTERIO DE DESARROLLO SOCIAL	55,7%	64,6%	59,0%	55,3%	62,0%	60,0%	55,4%	55,9%
MINISTERIO SECRETARÍA GENERAL DE LA PRESIDENCIA DE LA REPÚBLICA	43,4%	44,7%	42,6%	49,8%	45,9%	47,3%	46,7%	41,6%
MINISTERIO PÚBLICO	60,0%	46,3%	64,2%	55,8%	56,8%	49,1%	58,2%	57,1%
MINISTERIO DE ENERGÍA	43,7%	47,0%	52,5%	50,4%	33,3%	41,2%	45,4%	42,7%
MINISTERIO DEL MEDIO AMBIENTE	45,2%	58,5%	51,7%	57,3%	57,5%	53,6%	48,2%	50,0%
MINISTERIO DEL DEPORTE	-	-	-	27,6%	43,9%	31,0%	40,3%	45,8%
MINISTERIO DE LA MUJER Y LA EQUIDAD DE GÉNERO	-	-	-	-	-	72,1%	58,2%	59,5%
SERVICIO ELECTORAL (b)	-	-	-	-	-	-	41,8%	52,9%
MINISTERIO DE LAS CULTURAS, LAS ARTES Y EL PATRIMONIO	-	-	-	-	-	-	-	56,3%
TOTAL	54,3%	56,9%	55,9%	55,6%	56,7%	56,2%	55,6%	57,7%

Notas:

(a) En Anexo se informan los cambios institucionales de importancia que han acontecido durante el período.

(b) Hasta 2016, la información del Servicio Electoral se encuentra contabilizada dentro del Ministerio del Interior y Seguridad Pública.

c) Nivel Personal a Honorarios con cargo al subtítulo 24

MINISTERIOS (a)	2011	2012	2013	2014	2015	2016	2017	2018
PRESIDENCIA DE LA REPÚBLICA	135	139	157	120	127	117	96	91
CONGRESO NACIONAL	0	196	205	234	168	205	183	158
PODER JUDICIAL	0	0	0	0	0	0	0	0
CONTRALORÍA GENERAL DE LA REPÚBLICA	0	0	0	0	0	0	0	0
MINISTERIO DEL INTERIOR Y SEGURIDAD PÚBLICA	36	521	710	206	641	567	508	510
MINISTERIO DE RELACIONES EXTERIORES	173	208	152	74	101	114	173	146
MINISTERIO DE ECONOMÍA, FOMENTO Y TURISMO	2.090	1.105	15	1.238	1.647	183	190	1.036
MINISTERIO DE HACIENDA	10	7	0	1	0	18	11	3
MINISTERIO DE EDUCACIÓN	1.551	1.723	1.612	2.068	2.218	2.520	2.187	1.190
MINISTERIO DE JUSTICIA Y DERECHOS HUMANOS	11	0	5	0	158	157	56	106
MINISTERIO DE DEFENSA NACIONAL	0	0	0	0	0	0	0	0
MINISTERIO DE OBRAS PÚBLICAS	0	0	0	0	0	0	0	0
MINISTERIO DE AGRICULTURA	174	247	185	289	310	136	141	134
MINISTERIO DE BIENES NACIONALES	0	0	75	1	121	100	58	71
MINISTERIO DEL TRABAJO Y PREVISIÓN SOCIAL	284	231	235	223	227	248	252	240
MINISTERIO DE SALUD	0	0	0	0	299	131	85	42
MINISTERIO DE MINERÍA	0	0	0	0	0	0	15	10
MINISTERIO DE VIVIENDA Y URBANISMO	0	0	0	0	3	3	0	0
MINISTERIO DE TRANSPORTES Y TELECOMUNICACIONES	8	5	0	101	81	73	77	77
MINISTERIO SECRETARÍA GENERAL DE GOBIERNO	1.191	745	558	150	171	161	144	145
MINISTERIO DE DESARROLLO SOCIAL	253	332	1.011	1.728	1.126	758	614	478
MINISTERIO SECRETARÍA GENERAL DE LA PRESIDENCIA DE LA REPÚBLICA	14	0	0	0	0	3	0	0
MINISTERIO PÚBLICO	0	0	0	0	0	0	0	0
MINISTERIO DE ENERGÍA	2	0	0	0	0	0	0	0
MINISTERIO DEL MEDIO AMBIENTE	67	82	102	89	35	26	27	55
MINISTERIO DEL DEPORTE	-	-	-	1.149	1.327	599	995	1.157
MINISTERIO DE LA MUJER Y LA EQUIDAD DE GÉNERO	-	-	-	-	-	28	0	17
SERVICIO ELECTORAL (b)	-	-	-	-	-	-	0	0
MINISTERIO DE LAS CULTURAS, LAS ARTES Y EL PATRIMONIO	-	-	-	-	-	-	-	425
TOTAL	5.999	5.541	5.022	7.671	8.760	6.147	5.812	6.091

Notas:

(a) En Anexo se informan los cambios institucionales de importancia que han acontecido durante el período.

(b) Hasta 2016, la información del Servicio Electoral se encuentra contabilizada dentro del Ministerio del Interior y Seguridad Pública.

d) Composición según sexo: % de Mujeres sobre el total de Honorarios con cargo al subtítulo 24

MINISTERIOS (a)	2011	2012	2013	2014	2015	2016	2017	2018
PRESIDENCIA DE LA REPÚBLICA	48,1%	59,7%	54,8%	55,8%	55,9%	53,0%	45,8%	39,6%
CONGRESO NACIONAL	0,0%	41,3%	39,5%	13,2%	18,5%	27,8%	38,3%	37,3%
PODER JUDICIAL	0,0%	0,0%	0,0%	0,0%	0,0%	0,0%	0,0%	0,0%
CONTRALORÍA GENERAL DE LA REPÚBLICA	0,0%	0,0%	0,0%	0,0%	0,0%	0,0%	0,0%	0,0%
MINISTERIO DEL INTERIOR Y SEGURIDAD PÚBLICA	38,9%	61,0%	59,2%	42,7%	47,7%	51,9%	50,0%	51,8%
MINISTERIO DE RELACIONES EXTERIORES	50,9%	47,1%	50,0%	37,8%	37,6%	36,8%	42,2%	48,6%
MINISTERIO DE ECONOMÍA, FOMENTO Y TURISMO	56,9%	59,8%	46,7%	59,0%	53,8%	55,7%	53,2%	56,9%
MINISTERIO DE HACIENDA	0,0%	14,3%	0,0%	0,0%	0,0%	61,1%	63,6%	66,7%
MINISTERIO DE EDUCACIÓN	81,0%	85,4%	84,9%	78,4%	80,1%	76,2%	80,0%	82,9%
MINISTERIO DE JUSTICIA Y DERECHOS HUMANOS	63,6%	0,0%	40,0%	0,0%	69,6%	67,5%	58,9%	56,6%
MINISTERIO DE DEFENSA NACIONAL	0,0%	0,0%	0,0%	0,0%	0,0%	0,0%	0,0%	0,0%
MINISTERIO DE OBRAS PÚBLICAS	0,0%	0,0%	0,0%	0,0%	0,0%	0,0%	0,0%	0,0%
MINISTERIO DE AGRICULTURA	39,7%	48,2%	50,3%	42,2%	42,3%	45,6%	43,3%	36,6%
MINISTERIO DE BIENES NACIONALES	0,0%	0,0%	60,0%	100,0%	51,2%	52,0%	60,3%	56,3%
MINISTERIO DEL TRABAJO Y PREVISIÓN SOCIAL	44,0%	41,6%	43,4%	46,2%	45,8%	47,6%	45,6%	47,9%
MINISTERIO DE SALUD	0,0%	0,0%	0,0%	0,0%	63,5%	56,5%	57,6%	59,5%
MINISTERIO DE MINERÍA	0,0%	0,0%	0,0%	0,0%	0,0%	0,0%	46,7%	30,0%
MINISTERIO DE VIVIENDA Y URBANISMO	0,0%	0,0%	0,0%	0,0%	33,3%	66,7%	0,0%	0,0%
MINISTERIO DE TRANSPORTES Y TELECOMUNICACIONES	37,5%	40,0%	0,0%	38,6%	42,0%	42,5%	35,1%	29,9%
MINISTERIO SECRETARÍA GENERAL DE GOBIERNO	32,6%	33,3%	36,6%	55,3%	45,6%	44,1%	43,1%	43,4%
MINISTERIO DE DESARROLLO SOCIAL	59,7%	68,7%	72,6%	69,2%	65,1%	63,2%	59,6%	64,4%
MINISTERIO SECRETARÍA GENERAL DE LA PRESIDENCIA DE LA REPÚBLICA	35,7%	0,0%	0,0%	0,0%	0,0%	100,0%	0,0%	0,0%
MINISTERIO PÚBLICO	0,0%	0,0%	0,0%	0,0%	0,0%	0,0%	0,0%	0,0%
MINISTERIO DE ENERGÍA	100,0%	0,0%	0,0%	0,0%	0,0%	0,0%	0,0%	0,0%
MINISTERIO DEL MEDIO AMBIENTE	44,8%	53,7%	54,9%	61,8%	42,9%	38,5%	63,0%	49,1%
MINISTERIO DEL DEPORTE	-	-	-	31,8%	27,2%	32,7%	29,0%	30,1%
MINISTERIO DE LA MUJER Y LA EQUIDAD DE GÉNERO	-	-	-	-	-	82,1%	0,0%	76,5%
SERVICIO ELECTORAL (b)	-	-	-	-	-	-	0,0%	0,0%
MINISTERIO DE LAS CULTURAS, LAS ARTES Y EL PATRIMONIO	-	-	-	-	-	-	-	56,9%
TOTAL	56,6%	62,3%	65,2%	59,0%	56,3%	60,4%	57,8%	54,6%

Notas:

(a) En Anexo se informan los cambios institucionales de importancia que han acontecido durante el período.

(b) Hasta 2016, la información del Servicio Electoral se encuentra contabilizada dentro del Ministerio del Interior y Seguridad Pública.

e) Nivel Personal a Honorarios con cargo a otros subtítulos

MINISTERIOS (a)	2011	2012	2013	2014	2015	2016	2017	2018
PRESIDENCIA DE LA REPÚBLICA	0	0	0	0	0	0	0	0
CONGRESO NACIONAL	0	0	0	0	0	0	0	11
PODER JUDICIAL	0	0	0	0	0	0	0	0
CONTRALORÍA GENERAL DE LA REPÚBLICA	0	0	0	0	0	0	0	0
MINISTERIO DEL INTERIOR Y SEGURIDAD PÚBLICA	26	21	22	10	54	29	15	0
MINISTERIO DE RELACIONES EXTERIORES	1	1	0	5	16	14	25	35
MINISTERIO DE ECONOMÍA, FOMENTO Y TURISMO	92	184	108	248	255	274	275	224
MINISTERIO DE HACIENDA	1	3	0	3	0	0	0	0
MINISTERIO DE EDUCACIÓN	188	248	149	86	32	67	58	13
MINISTERIO DE JUSTICIA Y DERECHOS HUMANOS	122	303	296	282	68	45	0	113
MINISTERIO DE DEFENSA NACIONAL	0	0	0	0	0	0	0	0
MINISTERIO DE OBRAS PÚBLICAS	29	32	43	51	54	54	51	42
MINISTERIO DE AGRICULTURA	59	77	150	148	148	66	87	68
MINISTERIO DE BIENES NACIONALES	1	17	23	25	13	25	16	12
MINISTERIO DEL TRABAJO Y PREVISIÓN SOCIAL	120	110	104	57	73	80	87	66
MINISTERIO DE SALUD	8	14	22	27	0	0	0	105
MINISTERIO DE MINERÍA	33	0	0	0	0	0	2	112
MINISTERIO DE VIVIENDA Y URBANISMO	1.554	1.705	1.486	1.602	1.858	1.888	138	55
MINISTERIO DE TRANSPORTES Y TELECOMUNICACIONES	15	25	4	0	0	0	8	10
MINISTERIO SECRETARÍA GENERAL DE GOBIERNO	0	0	0	0	0	0	0	0
MINISTERIO DE DESARROLLO SOCIAL	249	409	57	328	399	424	445	358
MINISTERIO SECRETARÍA GENERAL DE LA PRESIDENCIA DE LA REPÚBLICA	0	0	6	0	0	0	0	0
MINISTERIO PÚBLICO	0	0	0	0	0	0	0	0
MINISTERIO DE ENERGÍA	11	8	17	23	5	18	17	22
MINISTERIO DEL MEDIO AMBIENTE	0	3	5	8	22	18	30	27
MINISTERIO DEL DEPORTE	-	-	-	0	0	0	0	0
MINISTERIO DE LA MUJER Y LA EQUIDAD DE GÉNERO	-	-	-	-	-	0	0	0
SERVICIO ELECTORAL (b)	-	-	-	-	-	-	0	0
MINISTERIO DE LAS CULTURAS, LAS ARTES Y EL PATRIMONIO	-	-	-	-	-	-	-	1
TOTAL	2.509	3.160	2.492	2.903	2.997	3.002	1.254	1.274

Notas:

(a) En Anexo se informan los cambios institucionales de importancia que han acontecido durante el período.

(b) Hasta 2016, la información del Servicio Electoral se encuentra contabilizada dentro del Ministerio del Interior y Seguridad Pública.

f) Composición según sexo: % de Mujeres sobre el total de Honorarios con cargo a otros subtítulos

MINISTERIOS (a)	2011	2012	2013	2014	2015	2016	2017	2018
PRESIDENCIA DE LA REPÚBLICA	0,0%	0,0%	0,0%	0,0%	0,0%	0,0%	0,0%	0,0%
CONGRESO NACIONAL	0,0%	0,0%	0,0%	0,0%	0,0%	0,0%	0,0%	45,5%
PODER JUDICIAL	0,0%	0,0%	0,0%	0,0%	0,0%	0,0%	0,0%	0,0%
CONTRALORÍA GENERAL DE LA REPÚBLICA	0,0%	0,0%	0,0%	0,0%	0,0%	0,0%	0,0%	0,0%
MINISTERIO DEL INTERIOR Y SEGURIDAD PÚBLICA	53,8%	42,9%	31,8%	40,0%	33,3%	31,0%	40,0%	0,0%
MINISTERIO DE RELACIONES EXTERIORES	100,0%	100,0%	0,0%	20,0%	43,8%	50,0%	48,0%	34,3%
MINISTERIO DE ECONOMÍA, FOMENTO Y TURISMO	52,2%	56,0%	41,7%	51,2%	47,8%	48,5%	48,4%	53,1%
MINISTERIO DE HACIENDA	100,0%	66,7%	0,0%	100,0%	0,0%	0,0%	0,0%	0,0%
MINISTERIO DE EDUCACIÓN	34,0%	34,7%	42,3%	50,0%	62,5%	49,3%	44,8%	53,8%
MINISTERIO DE JUSTICIA Y DERECHOS HUMANOS	63,9%	61,1%	59,8%	60,6%	64,7%	48,9%	0,0%	68,1%
MINISTERIO DE DEFENSA NACIONAL	0,0%	0,0%	0,0%	0,0%	0,0%	0,0%	0,0%	0,0%
MINISTERIO DE OBRAS PÚBLICAS	31,0%	34,4%	27,9%	33,3%	27,8%	33,3%	27,5%	19,0%
MINISTERIO DE AGRICULTURA	33,9%	35,1%	41,3%	41,2%	41,9%	42,4%	48,3%	44,1%
MINISTERIO DE BIENES NACIONALES	100,0%	41,2%	52,2%	40,0%	23,1%	48,0%	50,0%	41,7%
MINISTERIO DEL TRABAJO Y PREVISIÓN SOCIAL	43,3%	35,5%	34,6%	50,9%	41,1%	47,5%	46,0%	51,5%
MINISTERIO DE SALUD	75,0%	64,3%	40,9%	48,1%	0,0%	0,0%	0,0%	48,6%
MINISTERIO DE MINERÍA	33,3%	0,0%	0,0%	0,0%	0,0%	0,0%	0,0%	28,6%
MINISTERIO DE VIVIENDA Y URBANISMO	48,0%	49,0%	50,1%	50,9%	49,2%	48,8%	44,9%	50,9%
MINISTERIO DE TRANSPORTES Y TELECOMUNICACIONES	33,3%	32,0%	25,0%	0,0%	0,0%	0,0%	25,0%	20,0%
MINISTERIO SECRETARÍA GENERAL DE GOBIERNO	0,0%	0,0%	0,0%	0,0%	0,0%	0,0%	0,0%	0,0%
MINISTERIO DE DESARROLLO SOCIAL	53,0%	51,8%	61,4%	60,1%	54,9%	54,2%	56,6%	56,1%
MINISTERIO SECRETARÍA GENERAL DE LA PRESIDENCIA DE LA REPÚBLICA	0,0%	0,0%	33,3%	0,0%	0,0%	0,0%	0,0%	0,0%
MINISTERIO PÚBLICO	0,0%	0,0%	0,0%	0,0%	0,0%	0,0%	0,0%	0,0%
MINISTERIO DE ENERGÍA	27,3%	37,5%	29,4%	43,5%	40,0%	55,6%	35,3%	40,9%
MINISTERIO DEL MEDIO AMBIENTE	0,0%	33,3%	20,0%	50,0%	50,0%	50,0%	46,7%	44,4%
MINISTERIO DEL DEPORTE	-	-	-	0,0%	0,0%	0,0%	0,0%	0,0%
MINISTERIO DE LA MUJER Y LA EQUIDAD DE GÉNERO	-	-	-	-	-	0,0%	0,0%	0,0%
SERVICIO ELECTORAL (b)	-	-	-	-	-	-	0,0%	0,0%
MINISTERIO DE LAS CULTURAS, LAS ARTES Y EL PATRIMONIO	-	-	-	-	-	-	-	100,0%
TOTAL	47,5%	48,7%	48,6%	51,8%	48,9%	49,0%	49,2%	49,7%

Notas:

(a) En Anexo se informan los cambios institucionales de importancia que han acontecido durante el período.

(b) Hasta 2016, la información del Servicio Electoral se encuentra contabilizada dentro del Ministerio del Interior y Seguridad Pública.

III.2.2 Características personal a Honorarios a diciembre 2018

III.2.2.1 Resumen según jornada, permanencia, sexo y dependencia

	JORNADA DE TRABAJO							Total personal
	Sin Jornada	Jornada Parcial	Jornada completa, según permanencia				Total	
			1 año o menos	más de 1 y hasta 2	más de 2 y hasta 3	más de 3 años		
TOTAL PERSONAL A HONORARIOS								
ADMINISTRACIÓN CENTRAL	8.352	3.785	8.176	4.600	3.210	4.428	20.414	32.551
CONTRALORÍA GENERAL DE LA REPÚBLICA	6	1	1	1		1	3	10
CONGRESO NACIONAL	260							260
PODER JUDICIAL	6							6
MINISTERIO PÚBLICO	1		107	21	5	6	139	140
SERVICIO ELECTORAL			21	6	6	1	34	34
Total	8.625	3.786	8.305	4.628	3.221	4.436	20.590	33.001
MUJERES								
ADMINISTRACIÓN CENTRAL	3.967	2.097	4.998	2.900	2.146	2.443	12.487	18.551
CONTRALORÍA GENERAL DE LA REPÚBLICA								
CONGRESO NACIONAL	98							98
PODER JUDICIAL	3							3
MINISTERIO PÚBLICO			63	13	2	2	80	80
SERVICIO ELECTORAL			7	5	5	1	18	18
Total Mujeres	4.068	2.097	5.068	2.918	2.153	2.446	12.585	18.750
HOMBRES								
ADMINISTRACIÓN CENTRAL	4.385	1.688	3.178	1.700	1.064	1.985	7.927	14.000
CONTRALORÍA GENERAL DE LA REPÚBLICA	6	1	1	1		1	3	10
CONGRESO NACIONAL	162							162
PODER JUDICIAL	3							3
MINISTERIO PÚBLICO	1		44	8	3	4	59	60
SERVICIO ELECTORAL			14	1	1		16	16
Total Hombres	4.557	1.689	3.237	1.710	1.068	1.990	8.005	14.251

III.2.2.2 Resumen según jornada, permanencia, sexo y subtítulo de imputación del gasto

	JORNADA DE TRABAJO							Total personal
	Sin Jornada	Jornada Parcial	Jornada completa, según permanencia				Total	
			1 año o menos	más de 1 y hasta 2	más de 2 y hasta 3	más de 3 años		
TOTAL PERSONAL A HONORARIOS								
SUBTÍTULO 21	5.643	3.390	6.931	3.801	2.567	3.304	16.603	25.636
SUBTÍTULO 24	2.723	363	1.070	631	547	757	3.005	6.091
OTROS SUBTÍTULOS	259	33	304	196	107	375	982	1.274
Total	8.625	3.786	8.305	4.628	3.221	4.436	20.590	33.001
MUJERES								
SUBTÍTULO 21	2.836	1.762	4.229	2.390	1.750	1.825	10.194	14.792
SUBTÍTULO 24	1.130	319	678	423	344	431	1.876	3.325
OTROS SUBTÍTULOS	102	16	161	105	59	190	515	633
Total Mujeres	4.068	2.097	5.068	2.918	2.153	2.446	12.585	18.750
HOMBRES								
SUBTÍTULO 21	2.807	1.628	2.702	1.411	817	1.479	6.409	10.844
SUBTÍTULO 24	1.593	44	392	208	203	326	1.129	2.766
OTROS SUBTÍTULOS	157	17	143	91	48	185	467	641
Total Hombres	4.557	1.689	3.237	1.710	1.068	1.990	8.005	14.251

III.2.2.3 Personal contratado sobre la base de Honorarios, según jornada, permanencia y ministerio

a) Nivel personal a Honorarios a diciembre 2018

MINISTERIOS	JORNADA DE TRABAJO							Total personal
	Sin Jornada	Jornada Parcial	Jornada completa, según permanencia				Total	
			1 año o menos	más de 1 y hasta 2	más de 2 y hasta 3	más de 3 años		
PRESIDENCIA DE LA REPÚBLICA	91							91
CONGRESO NACIONAL	260							260
PODER JUDICIAL	6							6
CONTRALORÍA GENERAL DE LA REPÚBLICA	6	1	1	1		1	3	10
MINISTERIO DEL INTERIOR Y SEGURIDAD PÚBLICA	1.197	9	389	136	111	311	947	2.153
MINISTERIO DE RELACIONES EXTERIORES	75	13	62	31	11	64	168	256
MINISTERIO DE ECONOMÍA, FOMENTO Y TURISMO	401	35	485	238	277	341	1.341	1.777
MINISTERIO DE HACIENDA	168	9	69	48	18	40	175	352
MINISTERIO DE EDUCACIÓN	517	376	603	414	249	291	1.557	2.450
MINISTERIO DE JUSTICIA Y DERECHOS HUMANOS	122	158	131	144	27	79	381	661
MINISTERIO DE DEFENSA NACIONAL	139	2	58	4	6	15	83	224
MINISTERIO DE OBRAS PÚBLICAS	23	20	123	58	26	186	393	436
MINISTERIO DE AGRICULTURA	207	1	752	41	6	53	852	1.060
MINISTERIO DE BIENES NACIONALES	2		77	16	9	21	123	125
MINISTERIO DEL TRABAJO Y PREVISIÓN SOCIAL	292	11	149	49	35	79	312	615
MINISTERIO DE SALUD	3.271	3.057	4.205	2.617	2.058	1.705	10.585	16.913
MINISTERIO DE MINERÍA	94	2	13	36	4	23	76	172
MINISTERIO DE VIVIENDA Y URBANISMO	16	20	290	423	33	90	836	872
MINISTERIO DE TRANSPORTES Y TELECOMUNICACIONES	52	7	186	103	91	497	877	936
MINISTERIO SECRETARÍA GENERAL DE GOBIERNO	204	1	1	3	2	7	13	218
MINISTERIO DE DESARROLLO SOCIAL	42	7	258	99	108	415	880	929
MINISTERIO SECRETARÍA GENERAL DE LA PRESIDENCIA DE LA REPÚBLICA	2	9	83	15	6	22	126	137
MINISTERIO PÚBLICO	1		107	21	5	6	139	140
MINISTERIO DE ENERGÍA	22	2	30	21	10	26	87	111
MINISTERIO DEL MEDIO AMBIENTE	12	4	51	38	14	7	110	126
MINISTERIO DEL DEPORTE	1.061	21	59	22	30	12	123	1.205
MINISTERIO DE LA MUJER Y LA EQUIDAD DE GÉNERO	1		22	20	4	7	53	54
SERVICIO ELECTORAL			21	6	6	1	34	34
MINISTERIO DE LAS CULTURAS, LAS ARTES Y EL PATRIMONIO	341	21	80	24	75	137	316	678
TOTAL	8.625	3.786	8.305	4.628	3.221	4.436	20.590	33.001

b) Participación de ministerios sobre total de Honorarios a diciembre 2018

MINISTERIOS	JORNADA DE TRABAJO							Total personal
	Sin Jornada	Jornada Parcial	Jornada completa, según permanencia				Total	
			1 año o menos	más de 1 y hasta 2	más de 2 y hasta 3	más de 3 años		
PRESIDENCIA DE LA REPÚBLICA	0,3%	0,0%	0,0%	0,0%	0,0%	0,0%	0,0%	0,3%
CONGRESO NACIONAL	0,8%	0,0%	0,0%	0,0%	0,0%	0,0%	0,0%	0,8%
PODER JUDICIAL	0,0%	0,0%	0,0%	0,0%	0,0%	0,0%	0,0%	0,0%
CONTRALORÍA GENERAL DE LA REPÚBLICA	0,0%	0,0%	0,0%	0,0%	0,0%	0,0%	0,0%	0,0%
MINISTERIO DEL INTERIOR Y SEGURIDAD PÚBLICA	3,6%	0,0%	1,2%	0,4%	0,3%	0,9%	2,9%	6,5%
MINISTERIO DE RELACIONES EXTERIORES	0,2%	0,0%	0,2%	0,1%	0,0%	0,2%	0,5%	0,8%
MINISTERIO DE ECONOMÍA, FOMENTO Y TURISMO	1,2%	0,1%	1,5%	0,7%	0,8%	1,0%	4,1%	5,4%
MINISTERIO DE HACIENDA	0,5%	0,0%	0,2%	0,1%	0,1%	0,1%	0,5%	1,1%
MINISTERIO DE EDUCACIÓN	1,6%	1,1%	1,8%	1,3%	0,8%	0,9%	4,7%	7,4%
MINISTERIO DE JUSTICIA Y DERECHOS HUMANOS	0,4%	0,5%	0,4%	0,4%	0,1%	0,2%	1,2%	2,0%
MINISTERIO DE DEFENSA NACIONAL	0,4%	0,0%	0,2%	0,0%	0,0%	0,0%	0,3%	0,7%
MINISTERIO DE OBRAS PÚBLICAS	0,1%	0,1%	0,4%	0,2%	0,1%	0,6%	1,2%	1,3%
MINISTERIO DE AGRICULTURA	0,6%	0,0%	2,3%	0,1%	0,0%	0,2%	2,6%	3,2%
MINISTERIO DE BIENES NACIONALES	0,0%	0,0%	0,2%	0,0%	0,0%	0,1%	0,4%	0,4%
MINISTERIO DEL TRABAJO Y PREVISIÓN SOCIAL	0,9%	0,0%	0,5%	0,1%	0,1%	0,2%	0,9%	1,9%
MINISTERIO DE SALUD	9,9%	9,3%	12,7%	7,9%	6,2%	5,2%	32,1%	51,2%
MINISTERIO DE MINERÍA	0,3%	0,0%	0,0%	0,1%	0,0%	0,1%	0,2%	0,5%
MINISTERIO DE VIVIENDA Y URBANISMO	0,0%	0,1%	0,9%	1,3%	0,1%	0,3%	2,5%	2,6%
MINISTERIO DE TRANSPORTES Y TELECOMUNICACIONES	0,2%	0,0%	0,6%	0,3%	0,3%	1,5%	2,7%	2,8%
MINISTERIO SECRETARÍA GENERAL DE GOBIERNO	0,6%	0,0%	0,0%	0,0%	0,0%	0,0%	0,0%	0,7%
MINISTERIO DE DESARROLLO SOCIAL	0,1%	0,0%	0,8%	0,3%	0,3%	1,3%	2,7%	2,8%
MINISTERIO SECRETARÍA GENERAL DE LA PRESIDENCIA DE LA REPÚBLICA	0,0%	0,0%	0,3%	0,0%	0,0%	0,1%	0,4%	0,4%
MINISTERIO PÚBLICO	0,0%	0,0%	0,3%	0,1%	0,0%	0,0%	0,4%	0,4%
MINISTERIO DE ENERGÍA	0,1%	0,0%	0,1%	0,1%	0,0%	0,1%	0,3%	0,3%
MINISTERIO DEL MEDIO AMBIENTE	0,0%	0,0%	0,2%	0,1%	0,0%	0,0%	0,3%	0,4%
MINISTERIO DEL DEPORTE	3,2%	0,1%	0,2%	0,1%	0,1%	0,0%	0,4%	3,7%
MINISTERIO DE LA MUJER Y LA EQUIDAD DE GÉNERO	0,0%	0,0%	0,1%	0,1%	0,0%	0,0%	0,2%	0,2%
SERVICIO ELECTORAL	0,0%	0,0%	0,1%	0,0%	0,0%	0,0%	0,1%	0,1%
MINISTERIO DE LAS CULTURAS, LAS ARTES Y EL PATRIMONIO	1,0%	0,1%	0,2%	0,1%	0,2%	0,4%	1,0%	2,1%
TOTAL	26,1%	11,5%	25,2%	14,0%	9,8%	13,4%	62,4%	100,0%

c) Composición según sexo: % de Mujeres a Honorarios sobre total a diciembre 2018

MINISTERIOS	JORNADA DE TRABAJO							Total personal
	Sin Jornada	Jornada Parcial	Jornada completa, según permanencia				Total	
			1 año o menos	más de 1 y hasta 2	más de 2 y hasta 3	más de 3 años		
PRESIDENCIA DE LA REPÚBLICA	39,6%	0,0%	0,0%	0,0%	0,0%	0,0%	0,0%	39,6%
CONGRESO NACIONAL	37,7%	0,0%	0,0%	0,0%	0,0%	0,0%	0,0%	37,7%
PODER JUDICIAL	50,0%	0,0%	0,0%	0,0%	0,0%	0,0%	0,0%	50,0%
CONTRALORÍA GENERAL DE LA REPÚBLICA	0,0%	0,0%	0,0%	0,0%	0,0%	0,0%	0,0%	0,0%
MINISTERIO DEL INTERIOR Y SEGURIDAD PÚBLICA	25,3%	0,3%	8,1%	3,5%	3,3%	8,6%	23,5%	49,1%
MINISTERIO DE RELACIONES EXTERIORES	10,2%	3,5%	10,9%	5,5%	3,5%	15,2%	35,2%	48,8%
MINISTERIO DE ECONOMÍA, FOMENTO Y TURISMO	9,7%	1,4%	16,8%	7,3%	8,7%	10,0%	42,7%	53,8%
MINISTERIO DE HACIENDA	16,5%	0,6%	9,1%	5,4%	2,8%	5,7%	23,0%	40,1%
MINISTERIO DE EDUCACIÓN	10,2%	14,2%	16,5%	12,6%	6,4%	6,8%	42,4%	66,8%
MINISTERIO DE JUSTICIA Y DERECHOS HUMANOS	5,9%	13,8%	12,6%	14,5%	2,3%	5,9%	35,2%	54,9%
MINISTERIO DE DEFENSA NACIONAL	11,2%	0,4%	11,6%	0,4%	1,8%	3,1%	17,0%	28,6%
MINISTERIO DE OBRAS PÚBLICAS	1,4%	1,8%	11,2%	4,6%	2,5%	14,9%	33,3%	36,5%
MINISTERIO DE AGRICULTURA	7,9%	0,0%	31,3%	1,2%	0,2%	2,1%	34,8%	42,7%
MINISTERIO DE BIENES NACIONALES	0,8%	0,0%	28,8%	7,2%	4,0%	8,0%	48,0%	48,8%
MINISTERIO DEL TRABAJO Y PREVISIÓN SOCIAL	21,5%	0,7%	12,4%	4,6%	2,6%	4,2%	23,7%	45,9%
MINISTERIO DE SALUD	11,2%	9,2%	17,4%	10,9%	8,8%	6,8%	44,0%	64,4%
MINISTERIO DE MINERÍA	18,0%	0,6%	1,7%	8,1%	0,0%	3,5%	13,4%	32,0%
MINISTERIO DE VIVIENDA Y URBANISMO	0,5%	0,8%	15,5%	20,9%	1,7%	4,1%	42,2%	43,5%
MINISTERIO DE TRANSPORTES Y TELECOMUNICACIONES	1,9%	0,3%	7,1%	3,2%	3,5%	14,4%	28,2%	30,4%
MINISTERIO SECRETARÍA GENERAL DE GOBIERNO	41,7%	0,0%	0,0%	0,5%	0,5%	1,4%	2,3%	44,0%
MINISTERIO DE DESARROLLO SOCIAL	3,4%	0,4%	17,0%	5,5%	7,4%	26,6%	56,5%	60,4%
MINISTERIO SECRETARÍA GENERAL DE LA PRESIDENCIA DE LA REPÚBLICA	0,7%	2,9%	23,4%	3,6%	2,2%	8,8%	38,0%	41,6%
MINISTERIO PÚBLICO	0,0%	0,0%	45,0%	9,3%	1,4%	1,4%	57,1%	57,1%
MINISTERIO DE ENERGÍA	11,7%	1,8%	10,8%	9,9%	3,6%	4,5%	28,8%	42,3%
MINISTERIO DEL MEDIO AMBIENTE	4,0%	1,6%	19,8%	12,7%	6,3%	4,0%	42,9%	48,4%
MINISTERIO DEL DEPORTE	26,2%	0,6%	1,9%	0,7%	1,0%	0,2%	3,9%	30,7%
MINISTERIO DE LA MUJER Y LA EQUIDAD DE GÉNERO	1,9%	0,0%	25,9%	24,1%	5,6%	7,4%	63,0%	64,8%
SERVICIO ELECTORAL	0,0%	0,0%	20,6%	14,7%	14,7%	2,9%	52,9%	52,9%
MINISTERIO DE LAS CULTURAS, LAS ARTES Y EL PATRIMONIO	28,8%	1,8%	6,3%	2,1%	6,9%	10,9%	26,3%	56,8%
TOTAL	12,3%	6,4%	15,4%	8,8%	6,5%	7,4%	38,1%	56,8%

d) Composición según subtítulo de imputación del gasto: % de Honorarios con cargo al subtítulo 21, sobre total a diciembre 2018

MINISTERIOS	JORNADA DE TRABAJO							Total personal
	Sin Jornada	Jornada Parcial	Jornada completa, según permanencia				Total	
			1 año o menos	más de 1 y hasta 2	más de 2 y hasta 3	más de 3 años		
PRESIDENCIA DE LA REPÚBLICA	0,0%	0,0%	0,0%	0,0%	0,0%	0,0%	0,0%	0,0%
CONGRESO NACIONAL	35,0%	0,0%	0,0%	0,0%	0,0%	0,0%	0,0%	35,0%
PODER JUDICIAL	100,0%	0,0%	0,0%	0,0%	0,0%	0,0%	0,0%	100,0%
CONTRALORÍA GENERAL DE LA REPÚBLICA	60,0%	10,0%	10,0%	10,0%	0,0%	10,0%	30,0%	100,0%
MINISTERIO DEL INTERIOR Y SEGURIDAD PÚBLICA	36,8%	0,3%	15,3%	5,8%	4,8%	13,3%	39,2%	76,3%
MINISTERIO DE RELACIONES EXTERIORES	1,6%	2,7%	7,0%	4,7%	1,2%	12,1%	25,0%	29,3%
MINISTERIO DE ECONOMÍA, FOMENTO Y TURISMO	11,5%	0,5%	7,1%	3,0%	1,9%	5,1%	17,2%	29,1%
MINISTERIO DE HACIENDA	47,7%	2,6%	19,6%	13,6%	4,8%	10,8%	48,9%	99,1%
MINISTERIO DE EDUCACIÓN	14,2%	4,3%	13,0%	6,5%	5,1%	7,7%	32,4%	50,9%
MINISTERIO DE JUSTICIA Y DERECHOS HUMANOS	17,7%	18,6%	12,7%	7,6%	2,6%	7,7%	30,6%	66,9%
MINISTERIO DE DEFENSA NACIONAL	62,1%	0,9%	25,9%	1,8%	2,7%	6,7%	37,1%	100,0%
MINISTERIO DE OBRAS PÚBLICAS	5,0%	4,6%	25,9%	11,9%	5,3%	37,6%	80,7%	90,4%
MINISTERIO DE AGRICULTURA	7,7%	0,1%	66,2%	3,0%	0,5%	3,4%	73,1%	80,9%
MINISTERIO DE BIENES NACIONALES	1,6%	0,0%	20,0%	2,4%	2,4%	7,2%	32,0%	33,6%
MINISTERIO DEL TRABAJO Y PREVISIÓN SOCIAL	9,8%	1,6%	20,8%	6,2%	3,7%	8,1%	38,9%	50,2%
MINISTERIO DE SALUD	19,0%	18,0%	24,7%	15,3%	12,1%	10,0%	62,1%	99,1%
MINISTERIO DE MINERÍA	23,3%	0,6%	2,9%	1,2%	0,0%	1,2%	5,2%	29,1%
MINISTERIO DE VIVIENDA Y URBANISMO	0,7%	1,4%	32,0%	48,2%	2,4%	9,1%	91,6%	93,7%
MINISTERIO DE TRANSPORTES Y TELECOMUNICACIONES	5,2%	0,7%	17,4%	9,9%	8,5%	48,8%	84,7%	90,7%
MINISTERIO SECRETARÍA GENERAL DE GOBIERNO	28,0%	0,5%	0,0%	1,4%	0,9%	2,8%	5,0%	33,5%
MINISTERIO DE DESARROLLO SOCIAL	2,7%	0,1%	3,7%	1,1%	0,9%	1,6%	7,2%	10,0%
MINISTERIO SECRETARÍA GENERAL DE LA PRESIDENCIA DE LA REPÚBLICA	1,5%	6,6%	60,6%	10,9%	4,4%	16,1%	92,0%	100,0%
MINISTERIO PÚBLICO	0,7%	0,0%	76,4%	15,0%	3,6%	4,3%	99,3%	100,0%
MINISTERIO DE ENERGÍA	11,7%	1,8%	22,5%	17,1%	7,2%	19,8%	66,7%	80,2%
MINISTERIO DEL MEDIO AMBIENTE	7,1%	2,4%	11,9%	7,1%	4,8%	1,6%	25,4%	34,9%
MINISTERIO DEL DEPORTE	1,9%	0,0%	0,4%	0,4%	0,6%	0,7%	2,1%	4,0%
MINISTERIO DE LA MUJER Y LA EQUIDAD DE GÉNERO	1,9%	0,0%	35,2%	14,8%	3,7%	13,0%	66,7%	68,5%
SERVICIO ELECTORAL	0,0%	0,0%	61,8%	17,6%	17,6%	2,9%	100,0%	100,0%
MINISTERIO DE LAS CULTURAS, LAS ARTES Y EL PATRIMONIO	23,2%	2,1%	3,2%	2,2%	1,8%	4,7%	11,9%	37,2%
TOTAL	17,1%	10,3%	21,0%	11,5%	7,8%	10,0%	50,3%	77,7%

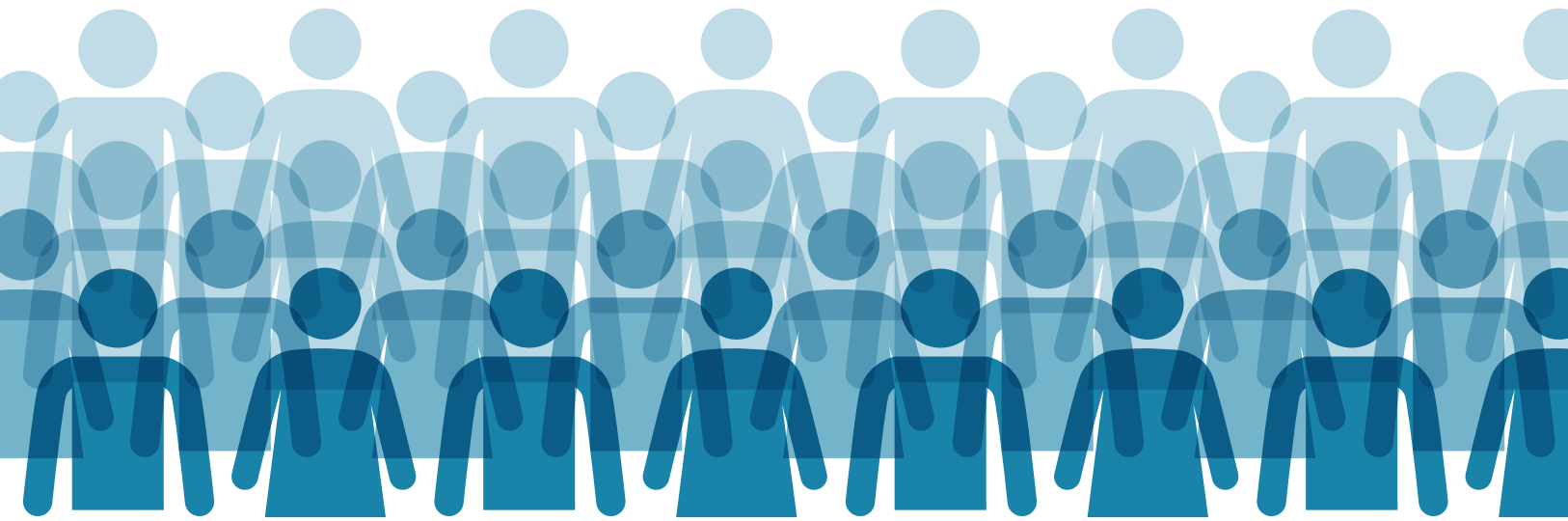

IV. Anexos

I.1 Conceptos

A continuación, se presenta una breve explicación de los conceptos relacionados a las estadísticas de recursos humanos utilizados con mayor frecuencia.

a) Dotación de personal: Es el personal que tiene una relación jurídico-laboral permanente con el sector público, es decir, el personal de planta, a contrata, contratado como honorario asimilado a grado, a jornal y otro personal permanente.

b) Dotación máxima: Es la autorización máxima establecida anualmente en la Ley de Presupuestos para designar o contratar personal permanente en la institución. Representa el tope máximo que puede alcanzar la dotación de personal en cada servicio¹.

Si bien la dotación máxima de los servicios públicos se determina en número de personas, en el caso de los servicios de salud la dotación máxima del personal afecto a la Ley N°18.834 y a la Ley N°15.076 se establece en número de cargos. Además, se fija en número de horas semanales la dotación máxima del personal del área médica afecto a la Ley N°19.664 de los Servicios de Salud y de la Subsecretaría de Salud Pública, del personal afecto a la Ley N°15.076 del Servicio Médico Legal y Gendarmería de Chile, así como la dotación máxima de personal de los servicios de salud experimentales.

c) Dotación efectiva: Es la suma del personal contabilizado en la dotación de un servicio, que se desempeña efectivamente en dicho servicio en un momento determinado. Para efectos de este informe, se considera como dotación efectiva al personal de las características indicadas en la letra a), que se descuenta de la dotación máxima de personal establecida para la institución informante en la respectiva Ley de Presupuestos, y que se encontraba ejerciendo funciones a una fecha de corte establecida para cada año de la serie.

Considerando que solo aquel personal que se descuenta de la dotación máxima es considerado como personal permanente de la institución, no se incluye como parte de

la dotación efectiva al personal suplente, al contratado como reemplazo, al contratado mediante autorización de glosas presupuestarias, donde se indique expresamente que dichas contrataciones no se descontarán de la dotación máxima autorizada, y al contratado en programas presupuestarios a los que no se les define dotación máxima, pero que cuentan con autorización para contratar personal, pues estos funcionarios son considerados como personal fuera de dotación, ya que por definición cumplen funciones transitorias.

d) Calidad jurídica: Identifica la relación laboral mediante la cual el personal dependiente de cada institución pública se relaciona con el organismo contratante. El personal que desempeña una función administrativa regulada, principalmente, por la Ley N°18.834 (Estatuto Administrativo) puede desempeñarse en cargos de planta, empleo a contrata, afecto al Código del Trabajo o como honorarios asimilados a grado.

- Personal de planta: Personal designado para desempeñar alguno de los cargos permanentes asignados por ley a cada institución. El personal de planta puede tener la calidad de titular, suplente o subrogante, desempeñándose en funciones directivas, profesionales, fiscalizadoras, técnicas, administrativas o auxiliares. Al personal titular de planta, por acceder a la carrera funcionaria, se le garantiza la estabilidad en el empleo.
- Personal a contrata: Personas que desempeñan labores permanentes de la institución mediante su adscripción a cargos de carácter transitorio, sin acceso a la carrera funcionaria e incluidas en la dotación de una institución. Duran en su cargo, como máximo, hasta el 31 de diciembre de cada año, fecha en la cual los servidores expiran en funciones por el solo ministerio de la ley, salvo que hubiere sido propuesta la prórroga con al menos treinta días de anticipación, pudiendo renovarse indefinidamente. Las funciones sobre las cuales se puede desempeñar este tipo de cargos son profesionales, fiscalizadoras, técnicas, administrativas y auxiliares.
- Personal afecto al Código del Trabajo: Personas que desempeñan labores permanentes del servicio,

públicos, incluirán al personal de planta, a contrata, contratado como honorario asimilado a grado y a jornal, en aquellos servicios cuyas leyes contemplan esta calidad.

¹ Según el artículo 9° del Decreto Ley N° 1.263, Orgánico de Administración Financiera del Estado, las dotaciones máximas de personal que se fijen en los presupuestos anuales de los servicios

contratado mediante las normas del Código del Trabajo y del Estatuto Administrativo, según se haya indicado en la normativa que rige a la institución contratante, al cual se le asocia a un grado de la escala de remuneraciones y se le paga remuneraciones similares a la de la Escala de Remuneraciones vigente del servicio contratante. En esta categoría se incluye el personal obrero jornal que realizan labores permanentes. Puede corresponder a personal con contrato indefinido o de plazo fijo.

- Honorarios asimilados a grado: Aquel personal contratado para desempeñar labores no habituales de la institución, o cometidos específicos² al interior de la misma, e incluidos en la dotación efectiva de ella. No se consideran empleados públicos y su actuación se rige por las cláusulas contenidas en el contrato que formaliza la realización de esas labores. Este tipo de contrato podría utilizarse para el desempeño de funciones profesionales, técnicas o para contratar expertos de alta especialización. Este personal percibe una suma equivalente a la renta de un grado de la escala de sueldos. La relación que rige a este tipo de personal es de carácter contractual, siéndoles aplicables solo las disposiciones allí contenidas.

e) Personal fuera de dotación: Corresponde a toda persona excluida del cálculo de la dotación efectiva, por desempeñar funciones transitorias en la institución, tales como cargos adscritos, honorarios a suma alzada, suplentes y reemplazos, vigilantes privados, otro personal del Código del Trabajo y otro tipo de personal transitorio. Este personal puede ser contratado para desempeñar una función en particular, o con recursos asignados a un determinado proyecto o programa, o para realizar actividades especiales, que contaron con asignaciones de recursos específicos.

- Cargos adscritos: Corresponde principalmente al personal adscrito según artículo 44 de la Ley N°15.076 y artículo 6° de la Ley N°19.230, aplicable solo a profesionales funcionarios de las unidades de emergencia, unidades de cuidados intensivos y

maternidades de los Servicios de Salud. Estos cargos conforman un sistema paralelo al de los empleos de planta, constituyendo una dotación adicional a la de la institución, y se extinguen de pleno derecho cuando se produce la cesación de funciones de quien sirve uno de ellos.

- Honorarios a suma alzada: Personas contratadas bajo las normas civiles de arrendamiento de servicios inmateriales, quienes no se rigen por las normas del Estatuto Administrativo, sino que por las del respectivo contrato que han celebrado; por lo tanto, no tienen el carácter de funcionarios públicos y carecen de responsabilidad administrativa, con excepción de aquellos calificados como Agentes Públicos. No obstante, se encuentran sujetos a las normas legales sobre probidad administrativa, al tener igualmente el carácter de servidores estatales, en la medida que prestan servicios al Estado de acuerdo a lo estipulado en un contrato suscrito con un órgano público.
- Suplentes y Reemplazos: Personal que desempeña un cargo público transitorio ante ausencia del personal de planta o contrata, en virtud del artículo 4° del Estatuto Administrativo y/o del artículo 10 de la Ley de Presupuestos vigente.
- Vigilantes privados: Personal contratado en virtud de la Ley N°18.382, artículo 48.
- Otro personal transitorio: Personas que desempeñan funciones transitorias bajo las normas del Código del Trabajo, becarios de los Servicios de Salud y otros cuya contratación no se consulta en la dotación de personal de una institución, pero que se autoriza expresamente mediante glosa presupuestaria.

f) Personal Disponible: Corresponde a la fuerza de trabajo total utilizada por las instituciones del Gobierno Central para desempeñar su función, independiente de su tipo de contrato y la permanencia o transitoriedad de sus funciones. Corresponde, por tanto, a la suma del personal de la Dotación y personal Fuera de Dotación con contrato vigente a una fecha determinada.

² La Contraloría General de la República ha interpretado esta posibilidad como excepcional y restrictiva. Para ello ha ido construyendo un concepto de cometidos específicos, entendiendo que concurren tales cuando la tarea a desarrollar está especificada en el contrato en forma

concreta y determinada, esto es, nominalmente individualizada y circunscrita a un objetivo específico, así como limitada en el tiempo (dictámenes 32.671/89, 16.255/90, 13.694/91, 14.613/92, 1.533/93 y 822/95).

g) Regularización de honorarios: Acción de traspasar el personal contratado como honorarios a suma alzada a la dotación de personal del servicio, cambiando su tipo de contrato de honorario a la calidad jurídica de contrata.

h) Subtítulo al que se imputa el gasto del contrato sobre la base de honorarios: A diferencia del honorario asimilado a grado, los contratos sobre la base de honorarios a suma alzada son aquellos que se permite celebrar en la administración pública con el objeto de realizar labores accidentales que no sean las habituales de la institución, para lo cual se requiere resolución de la autoridad correspondiente. El monto a pagar por los servicios prestados es acordado entre las partes y no debe, necesariamente, corresponderse con algún grado de la escala de remuneraciones vigente de la institución.

Por regla general, estos contratos se imputan en la Ley de Presupuestos al subtítulo 21 (Gastos en Personal) pero pueden imputarse también al subtítulo 22 (Bienes y Servicios de Consumo), ítem 11 (Servicios Técnicos y Profesionales), y a los subtítulos 23 (Prestaciones de Seguridad Social), 24 (Transferencias Corrientes), 31 (Iniciativas de Inversión) y 33 (Transferencias de Capital) para el caso de la ejecución de determinados programas o proyectos.

i) Gobierno Central: Conjunto de instituciones que están sometidas a las mismas normas de planificación y ejecución presupuestaria, mantienen una estrecha relación de dependencia del Ejecutivo y se les asigna presupuesto anual mediante la Ley de Presupuestos. Este conjunto se compone de la Administración Central, el Congreso Nacional, el Poder Judicial, la Contraloría General de la República y el Ministerio Público.

j) Administración Central: Conjunto de organismos dependientes o bajo supervigilancia de los ministerios del sector público, independiente del sistema de remuneraciones por el que se rija cada uno de ellos, ya sea Escala Única de Sueldos, Escala de Fiscalizadores y aquellos afectos al artículo 9° del Decreto Ley N°1.953, de 1977. Lo anterior no considera, por lo tanto, aquellos organismos que cuentan con autonomía respecto al Ejecutivo, tales como el Congreso Nacional, el Poder

Judicial, la Contraloría General de la República y el Ministerio Público.

k) Instituciones Autónomas: Conjunto de organismos que cuentan con autonomía respecto al Ejecutivo. Considera a las instituciones del Congreso Nacional, del Poder Judicial, a la Contraloría General de la República y al Ministerio Público.

l) Dependencia: Concepto utilizado para hacer referencia a alguna de las grandes agrupaciones de organismos y servicios públicos, que conforman el Gobierno Central. Las dependencias utilizadas en este informe corresponden a la Administración Central y a las Instituciones Autónomas.

m) Ministerios: Son los órganos superiores de colaboración del Presidente de la República en las funciones de gobierno y administración de sus respectivos sectores, los cuales corresponden a los campos específicos de actividades en que deben ejercer dichas funciones. Para cumplir con éstas, deberán proponer y evaluar las políticas y planes correspondientes, estudiar y proponer las normas aplicables a los sectores a su cargo, velar por el cumplimiento de las normas dictadas, asignar recursos y fiscalizar las actividades del respectivo sector.

Los ministros y ministras de Estado, en su calidad de colaboradores directos del Presidente de la República, tendrán la responsabilidad de la conducción de sus respectivos ministerios, en conformidad con las políticas e instrucciones que les sean impartidas³.

n) Servicios públicos: Órganos administrativos encargados de satisfacer necesidades colectivas, de manera regular y continua. Están sometidos a la dependencia o supervisión del Presidente de la República a través de los respectivos ministerios, cuyas políticas, planes y programas les corresponde aplicar. Los servicios estarán a cargo de un jefe(a) superior, al cual le corresponderá dirigir, organizar y administrar el correspondiente servicio; controlarlo y velar por el

³ Más información se puede obtener de la revisión de los artículos 21 al 27 de la Ley N°18.575, Orgánica Constitucional de Bases Generales de la Administración del Estado.

cumplimiento de sus objetivos; responder de su gestión y desempeñar las demás funciones que la ley le asigne⁴.

ñ) Asignación por funciones críticas: Corresponde a una asignación, establecida en el artículo septuagésimo tercero de la Ley N°19.882, que beneficia al personal de planta y contrata, pertenecientes o asimilados a las plantas de directivos, de profesionales y de fiscalizadores, que desempeñen funciones calificadas como críticas por la autoridad competente.

Se consideran como funciones críticas aquellas que, a juicio de la autoridad competente, sean relevantes o estratégicas para la gestión del respectivo ministerio o institución, por la responsabilidad que implica su desempeño y por la incidencia en los productos o servicios que éstos deben proporcionar.

Anualmente, la Ley de Presupuestos fija para cada ministerio y servicio en que corresponde pagar esta asignación, la cantidad máxima de personas con derecho a percibirla y los recursos que podrán destinarse a su pago.

1.2 Cobertura institucional

Esta publicación presenta la información de todas aquellas instituciones pertenecientes al Gobierno Central a los cuales se les asignó presupuesto anual mediante la Ley de Presupuestos vigente.

La información presentada considera sólo el personal civil del Gobierno Central, excluyendo el personal uniformado de las Fuerzas Armadas y de Orden, el personal de las empresas públicas, los funcionarios municipales y de los servicios municipalizados, así como los diputados y senadores del Congreso Nacional. Respecto del personal afecto a la escala de las FFAA, considera la dotación efectiva de la Dirección General de Aeronáutica Civil, de las actuales Subsecretarías de Defensa y de las Fuerzas Armadas, y el personal civil a contrata de algunas instituciones descentralizadas dependientes del ministerio de Defensa⁵.

Para reflejar los cambios institucionales de importancia que han acontecido durante el período, en aquellas tablas donde se presenta información desagregada por Ministerios o por Servicios se marca con un guión (-) aquellos años donde el Ministerio todavía no había sido creado o no había iniciado aún sus funciones, o donde el Servicio no existe bajo la dependencia indicada, por cualquier motivo (no ha sido creado, dejó de existir, cambió de dependencia). Por otro lado, se indica con un cero (0) cuando no se tiene casos que informar, ya sea para el Ministerio o para el Servicio que existe bajo la dependencia señalada.

1.3 Consolidación de datos

Para efectos de presentación de las series estadísticas, cada variable analizada se muestra consolidada en un cuadro resumen del Gobierno Central. Asimismo, la mayoría de las variables se muestran desagregadas por ministerios. Se debe tener en cuenta que solo para efectos de presentación de la información en esta publicación, en la categoría "ministerios" también son consideradas instituciones autónomas como el Congreso Nacional, el Poder Judicial, la Contraloría General de la República y el Ministerio Público.

Al realizar un análisis comparativo de los datos, se hace necesario considerar todos aquellos cambios institucionales de importancia ocurridos a lo largo del período que cubren estas series. Dado que la información se presenta a nivel de ministerios, se debe tener en cuenta que estos han experimentado cambios en la composición de sus servicios dependientes. Por lo tanto, la información presentada puede variar significativamente producto de la adición o eliminación de servicios, ya sea por supresión o cambio de dependencia de aquellos⁵.

Por otro lado, con el fin de facilitar el análisis de la información, se incorporan los siguientes niveles de consolidación, según grupos de interés:

- a) Resto del Gobierno Central: Del total del Gobierno Central, se excluye el subconjunto de personal que se

⁴ Más información se puede obtener de la revisión de los artículos 28 al 32 de la Ley N°18.575, Orgánica Constitucional de Bases Generales de la Administración del Estado.

⁵ El detalle de los servicios, ordenados por ministerio, cuyas dotaciones efectivas fueron consideradas para los años que componen la serie estadística, puede ser revisada en el Anexo 1 de esta publicación.

desempeña en los Servicios de Salud y en los Servicios Locales de Educación.

- b) Servicios de Salud (Sersal): Incluye a cada uno de los servicios de salud, que agrupa tanto al personal de la administración como de la prestación de salud directa en los establecimientos de salud dependientes del nivel central, así como de los servicios de salud propiamente tal. Excluye personal del servicio de salud municipal.
- c) Servicios Locales de Educación (SLE): Incluye personal que se desempeña en la administración del sistema y al personal de administración y servicio educativo de los establecimientos de educación dependientes de cada SLE. Excluye personal de servicio educativo dependiente de los municipios y/o corporaciones municipales.

I.4 Fuente básica de información

La información base utilizada en este documento corresponde a la entregada a la Dirección de Presupuestos por las instituciones y servicios públicos afectos al Decreto Ley N°1.263 (de 1975), mediante los informes trimestrales de dotación de personal.

Este levantamiento contiene reglas claras de reportabilidad, validación de cifras y monitoreo permanente de la entrega apropiada y oportuna de la información de cada institución pública, el que además se fortalece mediante la capacitación y asistencia técnica a las contrapartes. Con todo, la exactitud y veracidad de la información sigue siendo en gran medida responsabilidad de cada una de las instituciones informantes.

I.5 Período cubierto

Las series abarcan desde 2011 hasta 2018, con el fin de proporcionar datos de un período suficientemente extenso.

La información presentada para la dotación efectiva y personal fuera de dotación del servicio informante, corresponde a la situación y características de los cargos vigentes en dicho servicio al 31 de diciembre de cada año.

En cuanto a los antecedentes sobre cese de funciones, ausentismo y asignación por funciones críticas, se presenta la situación para el período enero-diciembre de cada año informado en la serie

Para todas las variables abordadas en esta publicación se cuenta con información para hombres y mujeres, datos que se presentan para toda la serie.

I.6 Variables relevantes presentadas para el Personal Disponible.

Se presenta información sobre personal disponible en el Gobierno Central, donde se muestra el total correspondiente a cada grupo de interés, ministerio y su clasificación por sexo.

Los cuadros, gráficos y tablas estadísticas que presentan información sobre personal disponible, incluyen el personal de la dotación y fuera de dotación en funciones al 31 de diciembre de cada año de la serie, con el fin de caracterizar la fuerza de trabajo utilizada en el Gobierno Central, a una fecha determinada.

Se presenta un resumen para el total del personal disponible según los niveles de agrupación mencionados, la distribución según ministerios, tabla de participación de ministerios sobre el total del Gobierno Central y porcentaje de mujeres sobre el total de cada ministerio.

I.7 Variables relevantes presentadas para el Personal de la Dotación

La información presentada en las series estadísticas sobre personal civil en la dotación efectiva de los servicios informantes, hace referencia a alguna de las variables que se detallan a continuación. Para todas las variables, se presenta un resumen distribuido según categorías de las variables y clasificado por sexo, además de la distribución por ministerio; para esta última, se presenta también el porcentaje de participación de cada categoría por ministerio sobre el total de la dotación; asimismo, se presenta el porcentaje de mujeres presentes en cada una de ellas.

a) Dotación efectiva: Para esta variable se presentan series estadísticas desde 2011 hasta 2018, con información sobre personal civil del Gobierno Central, donde se muestra la dotación efectiva correspondiente a cada ministerio y su clasificación por sexo, contabilizando al personal con contrato vigente al 31 de diciembre de cada año. Esta información se presenta desagregada.

Conforme a lo señalado en la definición de dotación efectiva, en su contabilización se excluye al personal autorizado en glosas presupuestarias (honorarios a suma alzada, personal adscrito, vigilantes privados y obreros, jornales transitorios y otro personal) el cual, por tener un carácter transitorio, es considerado fuera de dotación. Asimismo, excluye al personal suplente, de reemplazo y cualquier otra contratación que no se consulte en la dotación de personal de un servicio.

Los profesionales afectos a las leyes N°15.076 y N°19.664, así como el personal afecto al estatuto docente y el personal de los Jardines Infantiles dependientes de los Servicios Locales de Educación, se han contabilizado según la cantidad de cargos en ejercicio y no en cuanto al número de personas que desempeñan esos cargos. Esto, dado que, para este grupo de funcionarios, la dotación máxima de personal se establece anualmente en número de cargos y/o número de horas semanales, pudiendo una persona desempeñar más de un cargo de este tipo. Estas leyes afectan en mayor medida a los Ministerios de Salud y Educación y podrían distorsionar la interpretación del nivel de empleo.

b) Calidad jurídica: Para toda la serie se entregan las siguientes agrupaciones: 1) personal que se desempeña en un cargo de planta; 2) personal que se desempeña en la contrata; y 3) personal con otro tipo de contrato, donde se agrupa el personal afecto al Código del Trabajo, jornal permanente, y contratado como honorario asimilado a grado, de acuerdo a lo definido en la sección "Conceptos" de este capítulo. Esta información se presenta desagregada según sexo y ministerios.

Para toda la serie, el personal de planta informado es aquel que, a la fecha de corte de la información, se desempeña efectivamente en un cargo de planta, excluyendo de su contabilización a aquel personal titular que, conservando la propiedad de su cargo, se desempeña en otro cargo titular o contrata, dentro o fuera de la institución, de conformidad con la

compatibilidad de cargos establecida en la letra d) del artículo 87, y de acuerdo a lo señalado en el inciso segundo del artículo 88, ambos de la Ley N°18.834 (Estatuto Administrativo).

Asimismo, para toda la serie, el personal a contrata informado corresponde al total de funcionarios que, a la fecha de corte, se desempeña en un cargo de este tipo. Por lo tanto, el personal titular que al 31 de diciembre se desempeña en un cargo a contrata, es contabilizado dentro de la calidad jurídica de contrata, aun cuando conserve la propiedad de su cargo de planta.

Considerando lo anterior, el total del personal de planta señalado para cada año de la serie corresponde a la planta efectiva, esto es, el total de cargos de planta desempeñados efectivamente a la fecha de corte. Se hace la salvedad para no confundir con la planta provista, esto es, el total de cargos de la planta de una institución que han sido asignados a un titular.

Los profesionales afectos a las leyes N°15.076 y N°19.664, así como el personal afecto al estatuto docente y el personal de los Jardines Infantiles dependientes de los Servicios Locales de Educación, se han contabilizado según la cantidad de cargos en ejercicio y no en cuanto al número de personas que desempeñan esos cargos.

c) Estamentos: El estamento hace referencia a las plantas de personal autorizadas para cada servicio en su ley orgánica o ley que establece la planta legal de la institución. Sobre estas, cada institución puede nombrar o asimilar a su personal dependiente, ya se trate de personal de planta o contratado.

Tanto el personal asignado como el asimilado a determinada planta son agrupados bajo un mismo estamento, el cual generalmente lleva el nombre de la planta de referencia. En términos prácticos, el estamento permite agrupar al personal contratado como titular de un cargo en una planta determinada y los empleos a contrata asimilados a esa misma planta.

Los servicios consideran un distinto número de estamentos según la institución de que se trate, encontrando las mayores diferencias entre aquellos servicios afectos a distintos sistemas remuneratorios, como se señala en el Cuadro 1.

Cabe señalar que las plantas de personal de las instituciones del Congreso Nacional poseen otros

escalafones, los que se han asimilado a las plantas del Estatuto Administrativo para permitir la comparación con el resto del personal del Gobierno Central.

Con el fin de presentar en forma consolidada la información de cada ministerio, la distribución de las dotaciones por estamentos establecida se presenta en el Cuadro 2.

Se considera como autoridades de gobierno a los ministros(as), subsecretarios(as), intendentes(as) y gobernadores(as). Asimismo, se considera como jefes(as) superiores de servicio, a la máxima autoridad de las instituciones señaladas en la cobertura. Los Directores(as) de los Servicios de Vivienda y Urbanismo (Serviu) son considerados como directivos.

Cuadro 1: Estamentos según los distintos sistemas de remuneraciones de las instituciones informantes

EUS (1)	Fiscalizadores	Poder Judicial	Ministerio Público	Congreso Nacional
Autoridades de Gobierno Jefes Superiores de Servicio	Jefes Superiores de servicio	Presidente Corte Suprema	Fiscal Nacional	Jefes Superiores de servicio
Directivos Oficiales Penitenciarios	Directivos Jefaturas	Escalafón superior	Directivos profesionales Directivos no profesionales	Directivos profesionales Directivos no profesionales
Profesionales Personal del área de la salud afecto a leyes N°15.076 y N°19.664 Profesor en aula	Profesionales Fiscalizadores	Asistentes sociales Escalafón de empleados profesionales	Fiscales Profesionales	Profesionales
Técnicos Suboficiales y Gendarmes	Técnicos	---	Técnicos	Técnicos
Administrativos Auxiliares	Administrativos Auxiliares	Escalafón de empleados no profesionales	Administrativos Auxiliares	Administrativos Auxiliares

Nota:

(1) Incluye EUS, DL 1.953, FFAA, Docentes y Asistentes de la Educación

Cuadro 2: Distribución consolidada del personal por Estamentos

Estamento consolidado	Estamentos a los que agrupa
Directivos	Considera a Autoridades de Gobierno, el Presidente de la Corte Suprema y los jefes(as) superiores de los servicios e instituciones de la cobertura. Considera también al personal que se desempeña en un cargo directivo; incluye también al personal en cargos de jefatura en servicios fiscalizadores y al personal del Escalafón Superior de las instituciones del Poder Judicial. Incluye también a Oficiales Penitenciarios de Gendarmería.
Profesionales	Considera al personal titular y contratado en los estamentos de profesionales y al personal del área de la salud afecto a las leyes N°15.076 y N°19.664. Incluye también al personal titular y contratado en los estamentos de fiscales y fiscalizadores, al personal contratado como experto altamente calificado y al personal del escalafón de Asistentes Sociales y de Empleados Profesionales de las instituciones del Poder Judicial. Hasta el año 2008 considera también al personal contratado como honorario asimilado a grado.
Técnicos	Considera el personal titular y contratado en el estamento técnico, perciban o no asignación profesional.
Administrativos	Considera el personal titular y contratado en el estamento administrativo, independiente si percibe o no asignación profesional. Incluye también al personal del escalafón de empleados no profesionales de las instituciones del Poder Judicial.
Auxiliares	Considera el personal titular y contratado en el estamento de auxiliares.

Según la clasificación señalada en el cuadro 2, en las series estadísticas se presenta la distribución por estamento de la dotación efectiva perteneciente a cada ministerio, informando el período 2011-2018, según el cargo desempeñado efectivamente por los funcionarios a la fecha de corte. La información se muestra también distribuida entre mujeres y hombres.

Para esta distribución son válidas las aclaraciones señaladas anteriormente en la letra a) de esta sección.

En relación con la distribución de la dotación efectiva según estamento desagregada por servicios, para toda la serie se entregan las siguientes agrupaciones: 1) Personal Directivo, que incluye a quien se desempeña en un cargo de Autoridad de Gobierno, Jefe de Servicio, Personal que se desempeña en un cargo directivo profesional y no profesional; 2) Personal que se desempeña en un cargo profesional; 3) Personal que se desempeña en un cargo técnico; 4) Personal que se desempeña en un cargo de administrativo o auxiliar.

d) Cese de funciones: Esta variable se presenta para la serie 2011-2018, y muestra el personal con cese de funciones entre el 1 de enero y el 31 de diciembre del año informado, el que también se clasifica según sexo, según corresponda a alguna de las siguientes causales:

- Jubilación: Funcionario que ha cesado en el cargo por obtención de jubilación, pensión o renta vitalicia en un régimen previsional, en relación al respectivo cargo público.
- Retiro voluntario afecto a bonificación: Esta causal considera personal que renuncia a su cargo, con el objetivo de acogerse a alguna política de incentivo al retiro, como la bonificación establecida en los artículos séptimo al vigésimo quinto de la Ley N°19.882, en los artículos sexto al vigésimo transitorios de la Ley N°20.212, a los funcionarios de los servicios del Ministerio de Salud que se acogieron al incentivo por retiro establecido en las leyes N°19.937, N°20.209 y N°20.282, y funcionarios que se han acogido a leyes de similar naturaleza.
- Renuncia voluntaria: Funcionario que manifiesta a la autoridad que lo nombró su voluntad de hacer dejación del cargo, siempre que le sea aceptada su renuncia.

- Fallecimiento.
- Otros Motivos: En esta causal se incluye toda renuncia no voluntaria al servicio por causa de término del período legal por el cual se es designado, no renovación de contrato, declaración de vacancia, aplicación del artículo 125 de la Ley N° 18.834, traslados y supresión del empleo por reestructuración, supresión o fusión de servicios, y otras causales.

e) Ausentismo laboral: Esta variable se presenta para la serie 2011 -2018, mostrándose además según sexo. Del total de días de ausentismo informados, se presenta para cada año de la serie, el promedio anual de días hábiles no trabajados por funcionario, según las siguientes causales:

- Licencias médicas. Derecho que tiene un funcionario de ausentarse o reducir su jornada de trabajo durante un determinado lapso, con el fin de atender al restablecimiento y/o preservación de su salud, en cumplimiento de una prescripción profesional certificada por un médico cirujano, cirujano dentista o matrona, según corresponda. Durante su vigencia el funcionario continuará gozando del total de sus remuneraciones. Para el cálculo del promedio anual, se considera la sumatoria de licencias médicas autorizadas y que tienen su origen en alguna de las siguientes causas específicas:
 - (1) Licencias médicas comunes: Corresponden a licencias médicas por enfermedad o accidente común, incluyendo las licencias por prórroga medicina preventiva.
 - (2) Licencias médicas parentales: Corresponden a licencia médica por patología del embarazo, maternal pre y postnatal, y por enfermedad grave hijo menor de un año.
 - (3) Otras licencias médicas: Corresponden a licencias médicas por accidentes del trabajo o de trayecto, y por enfermedad profesional.
- Permisos parentales. Para el cálculo del promedio anual se considera la sumatoria de los siguientes permisos:
 - (1) Permiso paternal: Permiso pagado de cinco días hábiles que goza el padre de un hijo recién

nacido, conforme al artículo 195 del Código del Trabajo.

- (2) Permiso postnatal parental: Permiso de 12 semanas en jornada completa o 18 en media jornada, a continuación del descanso postnatal, del cual puede hacer uso la madre, y en menor medida el padre, de un hijo de hasta 6 meses de edad, según lo establece el artículo 197 bis del Código del Trabajo.
 - (3) Permisos derivados de la Ley N°21.063 que crea el Seguro para el acompañamiento de los niños y niñas (Ley SANNA).
- Otros permisos pagados. Para el cálculo del promedio anual se considera la sumatoria de los siguientes permisos:
- (1) Días administrativos: Corresponden al permiso mediante el cual los funcionarios(as) pueden ausentarse de sus labores por motivos particulares hasta por seis días hábiles en el año calendario, con goce de remuneraciones, según lo señalado en el artículo 109 del Estatuto Administrativo.
 - (2) Permiso por matrimonio: Permiso de cinco días hábiles continuos de los que goza el funcionario(a) que contrae matrimonio, conforme a lo señalado en el artículo 207 bis del Código del Trabajo.
 - (3) Permiso por duelo: Permiso al que tiene derecho los funcionarios(as) en caso de muerte de su cónyuge, hijo, padre o madre, conforme a lo señalado en el artículo 104 bis del Estatuto Administrativo y 66 del Código del Trabajo.
- Permisos sin goce de remuneraciones. Corresponde al permiso solicitado por el funcionario, y aprobado por el jefe superior de servicio, por el cual se accede a que el funcionario se ausente de la institución hasta por seis meses en cada año calendario, de aludirse motivos particulares, o hasta por dos años en caso de que el funcionario debiera permanecer en el extranjero, conforme a lo señalado en el artículo 110 del Estatuto Administrativo.

Para todas las causales de ausentismo mencionadas, se informa el promedio anual de días hábiles no trabajados

por el personal civil calculado para el período entre el 1 de enero y el 31 de diciembre del año de referencia.

Para el cálculo del promedio anual de días hábiles no trabajados por funcionario se utilizan los siguientes conceptos y criterios:

1. Promedio anual días no trabajados: Los días no trabajados que sirven de base para la información entregada en esta publicación corresponden exclusivamente al ausentismo presentado por el personal de la dotación de cada servicio de la cobertura.

Las instituciones informantes declaran el total de días no trabajados según distintas causales, para cada año de la serie. Entre las causales informadas, se distinguen dos formas de medición del ausentismo, según la naturaleza del mismo:

- En días hábiles: Contabiliza solo los días laborales, de lunes a viernes, descontando festivos. Las causales que se miden en días hábiles corresponden a permisos administrativos, permiso paternal y permiso por fallecimiento.
- En días corridos: Contabiliza todos los días del período de ausentismo, incluyendo sábados, domingos y festivos. Las causales que utilizan este tipo de medición corresponden a licencias médicas y permisos sin goce de remuneraciones.

El total anual de días no trabajados corresponde a la sumatoria de días de ausentismo, sin hacer distinción entre los tipos de medición señalados.

2. Promedio anual días hábiles no trabajados: A partir del total anual de días no trabajados declarados por las instituciones informantes, se determina el número de días hábiles no trabajados en el año. Para esto, en aquellas causales de ausentismo que se miden en días corridos se realiza una conversión a días hábiles, utilizando los siguientes dos métodos según corresponda.
 - Cálculo según fecha de inicio y duración: Al disponer de la fecha de inicio y la duración del ausentismo de cada funcionario, es posible contabilizar los días hábiles correspondientes al año en análisis. Este método se utiliza en el cálculo de días no trabajados por licencias médicas, para los años 2011 en adelante.

- Cálculo según factor días hábiles: Cuando no se cuenta con la fecha de inicio, se multiplica el total de días corridos por un factor calculado en base al total de días hábiles (DH) y el total de días corridos de cada año (TDA), el cual se muestra en el Cuadro 3.

El total anual de días hábiles no trabajados corresponde a la sumatoria de días de ausentismo de aquellas causales que se contabilizan en días hábiles,

más el total de días resultante de la aplicación de la conversión mencionada anteriormente, en aquellas causales que se contabilizan en días corridos.

3. Promedio anual de días hábiles no trabajados por funcionario: El cálculo de este promedio corresponde a la sumatoria de días hábiles no trabajados en el año, dividido por el total de la dotación de personal en funciones al 31 de diciembre.

Cuadro 3: Factor días hábiles

Año	Días hábiles (DH)	Total días año (TDA)	Factor (DH/TDA)
2011	251	365	0,69
2012	248	366	0,68
2013	250	365	0,68
2014	250	365	0,68
2015	251	365	0,69
2016	252	366	0,69
2017	247	365	0,68
2018	246	365	0,67

f) Rangos de edad: La dotación efectiva se presenta distribuida para la serie 2011-2018, según sexo, ministerios y los siguientes rangos de edad:

- 24 años o menos.
- Entre 25 y 34 años.
- Entre 35 y 44 años.
- Entre 45 y 54 años.
- Entre 55 y 59 años.
- Entre 60 y 64 años.
- 65 y más años.

g) Asignación por funciones críticas: En relación con la asignación por funciones críticas, se presenta el promedio anual de beneficiarios promedio anual, el número de meses promedio y el porcentaje de la dotación efectiva que representa este promedio.

Este indicador se presenta distribuido también por estamento del beneficiario, por sexo y por ministerios, y

representa la situación entre el 1 de enero y el 31 de diciembre de cada año.

Para el cálculo del promedio anual se considera el período efectivo en el cual cada funcionario percibió la asignación para cada año.

I.8 Variables presentadas para Personal Fuera de Dotación

Se presenta información sobre Personal Fuera de Dotación con contrato vigente en los servicios informantes al 31 de diciembre de cada año, independiente de la duración de su contrato.

Las series estadísticas del personal fuera de dotación hacen referencia a alguna de las variables que se detallan a continuación:

a) Total personal fuera de dotación: Para esta variable se presentan series estadísticas desde 2011 hasta 2018, con información sobre personal fuera de dotación del

Gobierno Central, donde se muestra el total correspondiente a cada ministerio, y su clasificación por sexo.

b) Tipo de contrato: Para el período 2011-2018, y dada la variedad de tipos de contrato fuera de dotación en el Gobierno Central, las series estadísticas muestran la distribución de este personal según cada una de las siguientes agrupaciones:

- Honorarios a suma alzada;
- Suplentes y reemplazos, donde se agrupa al personal que desempeña una suplencia de un funcionario de planta o un reemplazo de un funcionario a contrata;
- Otros tipos de contrato, donde se agrupa el personal afecto al Código del Trabajo, jornales transitorios, vigilantes, personal adscrito, becarios de los servicios de salud y otro tipo de contratos cuya contabilización se excluyen expresamente de la glosa de dotación máxima de personal.

Las definiciones de los diferentes tipos de contrato, se encuentran señaladas en la sección "Conceptos" de este capítulo.

c) Ministerio de dependencia: Se presenta la distribución del personal fuera de dotación para cada año informado, en aquellas instituciones del Gobierno Central, agrupadas según ministerio del cual dependen los servicios e instituciones informantes. Se contabilizan los contratos vigentes al 31 de diciembre, independiente de su duración.

La información sobre tipos de contrato clasificada por sexo también se entrega para el período 2011 -2018.

1.9 Variables presentadas para personal contratado sobre la base de honorarios

La información sobre el personal a honorarios que se presenta en esta publicación, corresponde a aquel contratado en esta calidad durante el año informado y cuyo contrato se encontraba vigente al 31 de diciembre de cada año en las instituciones pertenecientes al Gobierno Central, independiente de la duración de su

contrato y del origen de los recursos con que se financia este gasto.

Esta información se presenta en dos secciones: (I) Distribución del personal contratado sobre la base de Honorarios, donde se incluye la serie 2011-2018, y (II) Características a diciembre de 2018. Para ambas secciones, se hace referencia a alguna de las variables definidas a continuación.

a) Jornada: Corresponde a la jornada de trabajo convenida entre la institución contratante y la persona contratada, clasificándose, para efectos de esta serie, como completa, parcial o sin jornada. En la serie 2011-2018, el personal a honorarios sin jornada de trabajo establecida se agrupa en conjunto con el personal en jornada parcial.

b) Continuidad del vínculo o permanencia: Corresponde al período por el cual la persona ha permanecido vinculada a la institución en calidad de honorario. Para estos efectos, solo son contabilizados los períodos de contratos sucesivos, sin discontinuidad. Los períodos correspondientes a contratos discontinuos, realizados por la misma persona, no son considerados al contabilizar la permanencia.

El personal informado se diferencia según los siguientes rangos de permanencia: (1) 1 año o menos; (2) Más de 1 y hasta dos años; (3) Más de dos y hasta tres años; 4) Más de tres años.

c) Ministerio de dependencia: Se presenta la distribución del personal contratado sobre la base de honorarios para cada año informado, agrupadas según ministerio/institución autónoma del Gobierno Central del cual dependen los servicios e instituciones informantes.

d) Subtítulo de imputación del gasto: Se distingue el personal a honorarios cuyo contrato es financiado con recursos considerados en el subtítulo 21 del presupuesto de cada institución, de aquellos contratados con cargo a proyecto o programa, el cual habitualmente es financiado con montos autorizados a través del subtítulo 24. Se informa también la imputación del gasto a otros subtítulos, como el 22, el 23, el 31 y el 33, y financiado con recursos extrapresupuestarios. Considerando lo anterior, el personal contratado sobre la base de honorarios se separa en tres grupos: imputados al subtítulo 21, imputados al subtítulo 24, e imputados a otros subtítulos.

	2011	2012	2013	2014	2015	2016	2017	2018
01 PRESIDENCIA DE LA REPÚBLICA								
- Presidencia de la República	X	X	X	X	X	X	X	X
02 CONGRESO NACIONAL								
- Senado	X	X	X	X	X	X	X	X
- Cámara de Diputados	X	X	X	X	X	X	X	X
- Biblioteca del Congreso	X	X	X	X	X	X	X	X
- Consejo Resolutivo de Asignaciones Parlamentarias (1)	X	X	X	X	X	X	X	X
03 PODER JUDICIAL								
- Poder Judicial	X	X	X	X	X	X	X	X
- Corporación Administrativa Poder Judicial	X	X	X	X	X	X	X	X
- Academia Judicial	X	X	X	X	X	X	X	X
04 CONTRALORÍA GENERAL DE LA REPÚBLICA								
- Contraloría General de la República	X	X	X	X	X	X	X	X
05 MINISTERIO DEL INTERIOR Y SEGURIDAD PÚBLICA (2)								
- Secretaría y Administración General (2)	X							
- Consejo Nacional para el Control de Estupefacientes (2)	X							
- Servicio de Gobierno Interior	X	X	X	X	X	X	X	X
- Servicio Electoral (24)	X	X	X	X	X	X		
- Oficina Nacional de Emergencia	X	X	X	X	X	X	X	X
- Subsecretaría de Desarrollo Regional y Administrativo (3)	X	X	X	X	X	X	X	X
- Recuperación y Desarrollo Urbano de Valparaíso (3)	X	X						
- Agencia Nacional de Inteligencia	X	X	X	X	X	X	X	X
- Subsecretaría de Prevención del Delito (2)		X	X	X	X	X	X	X
- Servicio Nacional para la Prevención y Rehabilitación Consumo de Drogas y Alcohol (2)		X	X	X	X	X	X	X
- Subsecretaría del Interior (2)		X	X	X	X	X	X	X
- Carabineros de Chile (2)								X
- Policía de Investigaciones (2)								X
- Gobiernos Regionales (4)	X	X	X	X	X	X	X	X
06 MINISTERIO DE RELACIONES EXTERIORES								
- Secretaría y Administración General y Servicio Exterior	X	X	X	X	X	X	X	X
- Dirección General de Relaciones Económicas Internacionales	X	X	X	X	X	X	X	X
- Dirección de Fronteras y Límites del Estado	X	X	X	X	X	X	X	X
- Instituto Antártico Chileno	X	X	X	X	X	X	X	X
- Agencia de Cooperación Internacional de Chile	X	X	X	X	X	X	X	X

	2011	2012	2013	2014	2015	2016	2017	2018
07 MINISTERIO DE ECONOMÍA, FOMENTO Y TURISMO								
- Secretaría y Administración General	X	X	X	X	X	X	X	X
- Servicio Nacional del Consumidor	X	X	X	X	X	X	X	X
- Subsecretaría de Pesca y Acuicultura	X	X	X	X	X	X	X	X
- Servicio Nacional de Pesca y Acuicultura	X	X	X	X	X	X	X	X
- Corporación de Fomento de la Producción	X	X	X	X	X	X	X	X
- Instituto Nacional de Estadísticas	X	X	X	X	X	X	X	X
- Fiscalía Nacional Económica	X	X	X	X	X	X	X	X
- Servicio Nacional de Turismo	X	X	X	X	X	X	X	X
- Agencia de Promoción de la Inversión Extranjera (5)	X	X	X	X	X	X	X	X
- Servicio de Cooperación Técnica	X	X	X	X	X	X	X	X
- Comité Innova Chile (6)	X	X	X	X	X	X	X	X
- Instituto Nacional de Propiedad Industrial	X	X	X	X	X	X	X	X
- Subsecretaría de Turismo (7)	X	X	X	X	X	X	X	X
- Superintendencia de Insolvencia y Reemprendimiento (8)	X	X	X	X	X	X	X	X
08 MINISTERIO DE HACIENDA								
- Subsecretaría de Hacienda	X	X	X	X	X	X	X	X
- Unidad Administradora de Tribunales Tributarios y Aduaneros	X	X	X	X	X	X	X	X
- Dirección de Presupuestos	X	X	X	X	X	X	X	X
- Servicio de Impuestos Internos	X	X	X	X	X	X	X	X
- Servicio Nacional de Aduanas	X	X	X	X	X	X	X	X
- Servicio de Tesorerías	X	X	X	X	X	X	X	X
- Dirección de Compras y Contratación Pública	X	X	X	X	X	X	X	X
- Superintendencia de Valores y Seguros (9)	X	X	X	X	X	X	X	
- Superintendencia de Bancos e Instituciones Financieras	X	X	X	X	X	X	X	X
- Consejo de Defensa del Estado	X	X	X	X	X	X	X	X
- Unidad de Análisis Financiero	X	X	X	X	X	X	X	X
- Dirección Nacional del Servicio Civil	X	X	X	X	X	X	X	X
- Superintendencia de Casinos de Juego	X	X	X	X	X	X	X	X
- Comisión para el Mercado Financiero (9)								X
09 MINISTERIO DE EDUCACIÓN								
- Subsecretaría de Educación	X	X	X	X	X	X	X	X
- Superintendencia de Educación (11)		X	X	X	X	X	X	X
- Agencia de Calidad de la Educación (11)		X	X	X	X	X	X	X
- Subsecretaría de Educación Parvularia (12)						X	X	X
- Dirección de Bibliotecas, Archivos y Museos (10)	X	X	X	X	X	X	X	X
- Comisión Nacional de Investigación Científica y Tecnológica	X	X	X	X	X	X	X	X
- Junta Nacional de Auxilio Escolar y Becas	X	X	X	X	X	X	X	X

	2011	2012	2013	2014	2015	2016	2017	2018
- Junta Nacional de Jardines Infantiles	X	X	X	X	X	X	X	X
- Consejo de Rectores	X	X	X	X	X	X	X	X
- Consejo Nacional de Educación	X	X	X	X	X	X	X	X
- Consejo Nacional de la Cultura y las Artes (10)	X	X	X	X	X	X	X	X
- Dirección de Educación Pública (13)								X
- Servicios Locales de Educación (13)								X
10 MINISTERIO DE JUSTICIA Y DERECHOS HUMANOS (14)								
- Secretaría y Administración General	X	X	X	X	X	X	X	X
- Servicio de Registro Civil e Identificación	X	X	X	X	X	X	X	X
- Servicio Médico Legal	X	X	X	X	X	X	X	X
- Gendarmería de Chile	X	X	X	X	X	X	X	X
- Superintendencia de Quiebras (8)	X	X	X					
- Subsecretaría de Derechos Humanos (14)							X	X
- Servicio Nacional de Menores	X	X	X	X	X	X	X	X
- Defensoría Penal Pública	X	X	X	X	X	X	X	X
11 MINISTERIO DE DEFENSA NACIONAL								
- Dirección General de Territorio Marítimo (15)				X	X	X	X	X
- Dirección General de Movilización Nacional	X	X	X	X	X	X	X	X
- Instituto Geográfico Militar	X	X	X	X	X	X	X	X
- Servicio Hidrográfico y Oceanográfico de la Armada	X	X	X	X	X	X	X	X
- Dirección General de Aeronáutica Civil	X	X	X	X	X	X	X	X
- Servicio Aerofotogramétrico de la FACH	X	X	X	X	X	X	X	X
- Subsecretaría para las Fuerzas Armadas (16)	X	X	X	X	X	X	X	X
- Subsecretaría de Defensa (17)		X	X	X	X	X	X	X
12 MINISTERIO DE OBRAS PÚBLICAS								
- Secretaría y Administración General	X	X	X	X	X	X	X	X
- Dirección General de Obras Públicas (18)								
- Administración y Ejecución de Obras Públicas								
- Administración y Ejecución de Obras Públicas	X	X	X	X	X	X	X	X
- Fiscalía	X	X	X	X	X	X	X	X
- Contabilidad y Finanzas	X	X	X	X	X	X	X	X
- Programa Fiscalización Obras Públicas (18)	X							
- Dirección de Arquitectura	X	X	X	X	X	X	X	X
- Dirección de Obras Hidráulicas	X	X	X	X	X	X	X	X
- Dirección de Vialidad	X	X	X	X	X	X	X	X
- Dirección de Obras Portuarias	X	X	X	X	X	X	X	X
- Dirección de Aeropuertos	X	X	X	X	X	X	X	X
- Administración Sistema Concesiones (18)(19)	X	X	X	X	X	X	X	

	2011	2012	2013	2014	2015	2016	2017	2018
- Dirección de Planeamiento	X	X	X	X	X	X	X	X
- Agua Potable Rural	X	X	X	X	X	X	X	X
- Dirección General de Concesiones de Obras Públicas (19)								X
- Dirección General de Aguas	X	X	X	X	X	X	X	X
- Instituto Nacional de Hidráulica	X	X	X	X	X	X	X	X
- Superintendencia de Servicios Sanitarios	X	X	X	X	X	X	X	X
13 MINISTERIO DE AGRICULTURA								
- Subsecretaría de Agricultura	X	X	X	X	X	X	X	X
- Instituto de Desarrollo Agropecuario	X	X	X	X	X	X	X	X
- Servicio Agrícola y Ganadero	X	X	X	X	X	X	X	X
- Corporación Nacional Forestal	X	X	X	X	X	X	X	X
- Oficina de Estudios y Políticas Agrarias	X	X	X	X	X	X	X	X
- Comisión Nacional de Riego	X	X	X	X	X	X	X	X
14 MINISTERIO DE BIENES NACIONALES								
- Subsecretaría de Bienes Nacionales	X	X	X	X	X	X	X	X
15 MINISTERIO DEL TRABAJO Y PREVISIÓN SOCIAL								
- Subsecretaría del Trabajo	X	X	X	X	X	X	X	X
- Dirección del Trabajo	X	X	X	X	X	X	X	X
- Subsecretaría de Previsión Social	X	X	X	X	X	X	X	X
- Superintendencia de Seguridad Social	X	X	X	X	X	X	X	X
- Superintendencia de Pensiones	X	X	X	X	X	X	X	X
- Instituto de Previsión Social	X	X	X	X	X	X	X	X
- Instituto de Seguridad Laboral	X	X	X	X	X	X	X	X
- Caja de Previsión de la Defensa Nacional	X	X	X	X	X	X	X	X
- Dirección de Previsión de Carabineros de Chile	X	X	X	X	X	X	X	X
16 MINISTERIO DE SALUD								
- Fondo Nacional de Salud	X	X	X	X	X	X	X	X
- Instituto de Salud Pública de Chile	X	X	X	X	X	X	X	X
- Central de Abastecimiento de los Servicios de Salud	X	X	X	X	X	X	X	X
- Subsecretaría de Salud Pública	X	X	X	X	X	X	X	X
- Subsecretaría de Redes Asistenciales	X	X	X	X	X	X	X	X
- Superintendencia de Salud	X	X	X	X	X	X	X	X
- Servicios de Salud (20)	X	X	X	X	X	X	X	X
17 MINISTERIO DE MINERÍA								
- Secretaría y Administración General	X	X	X	X	X	X	X	X
- Comisión Chilena del Cobre	X	X	X	X	X	X	X	X
- Servicio Nacional de Geología y Minería	X	X	X	X	X	X	X	X

	2011	2012	2013	2014	2015	2016	2017	2018
18 MINISTERIO DE VIVIENDA Y URBANISMO								
- Subsecretaría de Vivienda y Urbanismo	X	X	X	X	X	X	X	X
- Parque Metropolitano	X	X	X	X	X	X	X	X
- Servicios Regionales de Vivienda y Urbanización (4)	X	X	X	X	X	X	X	X
19 MINISTERIO DE TRANSPORTES Y TELECOMUNICACIONES								
- Secretaría y Administración General de Transportes	X	X	X	X	X	X	X	X
- Subsecretaría de Telecomunicaciones	X	X	X	X	X	X	X	X
- Junta de Aeronáutica Civil	X	X	X	X	X	X	X	X
20 MINISTERIO SECRETARÍA GENERAL DE GOBIERNO								
- Secretaría General de Gobierno	X	X	X	X	X	X	X	X
- Consejo Nacional de Televisión	X	X	X	X	X	X	X	X
- Instituto Nacional de Deportes (22)	X	X	X					
21 MINISTERIO DE DESARROLLO SOCIAL (21)								
- Subsecretaría de Planificación (21)	X							
- Subsecretaría de Servicios Sociales (21)		X	X	X	X	X	X	X
- Fondo de Solidaridad e Inversión Social	X	X	X	X	X	X	X	X
- Servicio Nacional de la Mujer (23)	X	X	X	X	X			
- Instituto Nacional de la Juventud	X	X	X	X	X	X	X	X
- Corporación Nacional de Desarrollo Indígena	X	X	X	X	X	X	X	X
- Servicio Nacional de la Discapacidad	X	X	X	X	X	X	X	X
- Servicio Nacional del Adulto Mayor	X	X	X	X	X	X	X	X
- Subsecretaría de Evaluación Social (21)		X	X	X	X	X	X	X
- Subsecretaría de la Niñez (25)								X
22 MINISTERIO SECRETARÍA GENERAL DE LA PRESIDENCIA DE LA REPÚBLICA								
- Secretaría General de la Presidencia	X	X	X	X	X	X	X	X
23 MINISTERIO PÚBLICO								
- Ministerio Público	X	X	X	X	X	X	X	X
24 MINISTERIO DE ENERGÍA								
- Subsecretaría de Energía	X	X	X	X	X	X	X	X
- Comisión Chilena de Energía Nuclear	X	X	X	X	X	X	X	X
- Comisión Nacional de Energía	X	X	X	X	X	X	X	X
- Superintendencia de Electricidad y Combustibles	X	X	X	X	X	X	X	X
25 MINISTERIO DEL MEDIO AMBIENTE								
- Subsecretaría del Medio Ambiente	X	X	X	X	X	X	X	X
- Servicio de Evaluación Ambiental	X	X	X	X	X	X	X	X
- Superintendencia del Medio Ambiente	X	X	X	X	X	X	X	X

	2011	2012	2013	2014	2015	2016	2017	2018
26 MINISTERIO DEL DEPORTE (22)								
- Subsecretaría del Deporte (22)				X	X	X	X	X
- Instituto Nacional de Deportes (22)				X	X	X	X	X
27 MINISTERIO DE LA MUJER Y LA EQUIDAD DE GÉNERO (23)								
- Subsecretaría de la Mujer y la Equidad de Género (23)						X	X	X
- Servicio de la Mujer y la Equidad de Género (23)						X	X	X
28 SERVICIO ELECTORAL (24)								
- Servicio Electoral							X	X
29 MINISTERIO DE LAS CULTURAS, LAS ARTES Y EL PATRIMONIO (10)								
- Subsecretaría de las Culturas y las Artes (10)								X
- Subsecretaría del Patrimonio Cultural (10)								X
- Servicio Nacional del Patrimonio Cultural (10)								X

SIMBOLOGÍA

X: Indica existencia legal de la institución ese año y la inclusión de su dotación en el total del ministerio respectivo. Para mayor información, consultar Notas Explicativas de la Cobertura.

NOTAS EXPLICATIVAS DE LA COBERTURA INSTITUCIONAL

- 1) La Ley N°20.447 de 2010, que modifica la Ley Orgánica Constitucional del Congreso, creó dos órganos bicamerales nuevos: el **Consejo Resolutivo de Asignaciones Parlamentarias** y el Comité de Auditoría Parlamentaria. En la Ley de Presupuestos 2011 se estableció por primera vez dotación máxima de personal para el Consejo Resolutivo de Asignaciones Parlamentarias.
- 2) **Consejo Nacional para el Control de Estupefacientes.** A contar de 2007 se incorpora el personal de este programa a la dotación efectiva de la Secretaría y Administración General del Ministerio del Interior (Subsecretaría del Interior). En virtud de la Ley N°20.502, este programa pasó a conformar el Servicio Nacional para la Prevención y Rehabilitación del Consumo de Drogas y Alcohol.

Ministerio del Interior y Seguridad Pública. La Ley N°20.502 de 2011, creó el Ministerio del Interior y Seguridad Pública y el Servicio Nacional para la Prevención y Rehabilitación del Consumo de Drogas y Alcohol. En el artículo 1° se establece que dicho Ministerio es el continuador legal del Ministerio del Interior; el artículo 2° indica que las Fuerzas de Orden y Seguridad Pública dependerán de este Ministerio y se regirán por sus respectivas leyes orgánicas. En su artículo 11 se establece que la **Subsecretaría del Interior** será la sucesora legal de las Subsecretarías de Carabineros e Investigaciones. El artículo 12 crea en este Ministerio la **Subsecretaría de Prevención del Delito**. El artículo 18 crea el **Servicio Nacional para la Prevención y Rehabilitación del Consumo de Drogas y Alcohol**; este servicio institucionalizó la función del Consejo Nacional para el Control de Estupefacientes.

Carabineros de Chile y Policía de Investigaciones. A contar de diciembre de 2018, se incorpora a la estadística del Ministerio del Interior y Seguridad Pública, el personal a contrata y/o jornal de estas instituciones.
- 3) Entre 2007 y 2012 se incorporó a la dotación efectiva de la **Subsecretaría de Desarrollo Regional y Administrativo** el personal del Programa Recuperación y Desarrollo Urbano de Valparaíso.
- 4) A contar de 2008 se incorpora a la dotación efectiva el personal de los Gobiernos Regionales y de los Servicios Regionales de Vivienda y Urbanización de las regiones XIV y XV. A contar de 2018, se incorpora a la dotación efectiva, el personal del Gobierno Regional de la Región de Ñuble.
- 5) **Agencia de Promoción de la Inversión Extranjera.** Creada por Ley N°20.853, de julio de 2015, la que se constituye como sucesora y continuadora legal del Comité de Inversiones Extranjeras.
- 6) Mediante el Acuerdo N°1551 de 1991, adoptado por el H. Consejo de Corfo, se creó el Fondo Nacional de Desarrollo Económico y Productivo (Fontec). A partir de marzo de 2005 y mediante el Acuerdo N°2.330, del 18 de noviembre de 2004, modificado por el Acuerdo N°2.358, de 24 de agosto de 2005, Fontec cambió de denominación a **Comité Innova Chile** como resultado de la fusión de dicho programa con el Fondo de Desarrollo e Innovación de la Corporación de Fomento de la Producción. Durante los años 2008 a 2011, el personal dependiente de este programa se consideró como fuera de dotación, al no establecerse dotación máxima de personal en las leyes de presupuesto respectivas.
- 7) **Subsecretaría de Turismo.** Creada por la Ley N°20.423 de 2010; inicia funciones a contar de enero de 2011.
- 8) **Superintendencia de Insolvencia y Reemprendimiento.** Creada por Ley N°20.720, de enero de 2014. Conforme al artículo sexto transitorio de la mencionada ley, esta Superintendencia se constituirá, para todos los efectos, en la sucesora legal de la Superintendencia de Quiebras, en las materias de su competencia. Asimismo, se relacionará con el Presidente de la República a través del Ministerio de Economía, Fomento y Turismo. Según lo señalado en el artículo 13° del DFL N°2 del Ministerio de Economía, publicado el 14 de marzo de 2014, la fecha de inicio de funciones de esta Superintendencia y la supresión de la Superintendencia de Quiebras corresponderá al primer día del mes siguiente del DS N°48, del Ministerio de Economía, Fomento y Turismo, del 29 de marzo de 2014.

- 9) Mediante la Ley N°21.000, la Superintendencia de Valores y Seguros, dependiente del Ministerio de Hacienda, se transforma en la **Comisión para el Mercado Financiero**, dependiente del mismo ministerio.
- 10) **Ministerio de las Culturas, las Artes y el Patrimonio.** La Ley N°21.045 crea este Ministerio, lo que conlleva las siguientes modificaciones en la estadística a contar de marzo 2018: (1) Deja de declararse como parte del Ministerio de Educación, la información de la Dirección de Bibliotecas, Archivos y Museos y del Consejo Nacional de la Cultura y las Artes. (2) Los continuadores legales de estos servicios (**Servicio Nacional del Patrimonio Cultural, Subsecretaría de las Culturas y las Artes** y en la **Subsecretaría del Patrimonio Cultural**), se declaran como parte del nuevo Ministerio de las Culturas, las Artes y el Patrimonio.
- 11) **Agencia de la Calidad de la Educación y Superintendencia de Educación.** Creados por la Ley N°20.529 de 2011, inicia funciones en octubre de 2012.
- 12) **Subsecretaría de Educación Parvularia.** Creada por Ley N°20.835. El Decreto con Fuerza de Ley N°2 de agosto de 2015, fija la fecha de inicio de actividades del Servicio para el 1 de octubre de 2016
- 13) Como parte de la implementación del Sistema de Educación Pública, Ley N°21.040, dependiendo del Ministerio de Educación, en enero de 2018 inicia vigencia la **Dirección de Educación Pública** y los **Servicios Locales de Educación** Barrancas y Puerto Cordillera; en junio de 2018, inicia funciones los Servicios Locales de Educación Huasco y Costa Araucanía. Para todos los Servicios Locales de Educación, se presenta información del personal a cargo de la administración del Servicio y de servicio educativo de los establecimientos educacionales y jardines infantiles; este se contabiliza en la estadística conforme al inicio en funciones y proceso de traspaso del servicio educativo desde la municipalidad al servicio local de educación.
- 14) La Ley N°20.885, de enero de 2016, reemplaza la denominación del Ministerio de Justicia por **Ministerio de Justicia y Derechos Humanos.** Asimismo, esta Ley crea la **Subsecretaría de Derechos Humanos**, la cual, conforme al DFL N°2 de diciembre de 2016, que fija la planta de esta subsecretaría, entra en funcionamiento a contar del 1 de enero de 2017.
- 15) A contar de 2014, la **Dirección General de Territorio Marítimo** informa dotación de personal, pasando a contabilizarse como parte del Ministerio de Defensa.
- 16) La Ley N°20.424 de 2010, Estatuto Orgánico del Ministerio de Defensa, modificó la estructura del Ministerio, creando la **Subsecretaría para las Fuerzas Armadas.** En su artículo 36 indica que la mencionada subsecretaría es la sucesora para todos los efectos legales, reglamentarios y contractuales de las Subsecretarías de Guerra, de Marina y de Aviación, y de la Dirección Administrativa del Ministerio de Defensa Nacional, instituciones que fueron oficialmente suprimidas el 11 de marzo de 2010 mediante DFL N°1/2010, pero que mantuvieron vigencia hasta que se dictara la ley de planta y los reglamentos de funcionamiento administrativo de las subsecretarías de Defensa y para las Fuerzas Armadas (artículo 1° DFL N°2/2010).
- Esta Subsecretaría informa dotación de personal a contar de la fecha de entrada en vigencia de su planta de personal, en 2011.
- 17) **Subsecretaría de Defensa.** Creada por la Ley N°20.424 de 2010, como organismo colaborador del Ministro de Defensa en asuntos de política de defensa. Informa dotación de personal a contar de 2012.
- 18) **La Dirección General de Obras Públicas** está integrada durante todo el período por las siguientes direcciones: Arquitectura, Obras Hidráulicas, Vialidad, Obras Portuarias, Aeropuertos, Administración del Sistema de Concesiones, y de Planeamiento. A partir de 2006, se incorpora el programa Agua Potable Rural, cuya administración depende de la Dirección de Obras Hidráulicas. Hasta 2011, se incorporó el personal del programa de Fiscalización de Obras Públicas. A partir de 2018 se excluye Administración del Sistema de Concesiones, que pasa a formar parte de la Dirección General de Concesiones de Obras Públicas.
- 19) La Ley N°21.044 crea la **Dirección General de Concesiones de Obras Públicas**, que asume las funciones del programa Administración del Sistema de Concesiones correspondientes a la Dirección General de Obras Públicas. En virtud de lo señalado en el DFL N°7, de julio de 2018, esta institución inicia funciones a contar del 1 de agosto de 2018, por lo que deja de declararse como parte del Ministerio de Obras

Públicas la institución Administración Sistema de Concesiones, y se incluye por primera vez, como parte del mismo ministerio, la Dirección General de Concesiones.

- 20) Servicios de Salud.** Hasta 2008 este grupo se compone de 28 Servicios de Salud. El DFL N°1 de 2008, publicado en el Diario Oficial el 28 de junio y con vigencia a partir del 1 de julio, creó el Servicio de Salud Chiloé, con atribuciones sobre la red asistencial del archipiélago de ese nombre. Del mismo modo, el Servicio de Salud Llanquihue-Chiloé-Palena pasó a denominarse Servicio de Salud del Reloncaví, al que le corresponde jurisdicción en las provincias de Llanquihue y Palena, quedando entonces este grupo conformado por 29 Servicios de Salud. Para toda la serie, este grupo también incluye a los Establecimientos de Salud de carácter experimental (Hospital Padre Alberto Hurtado, Centro de Referencia de Maipú y Centro de Referencia Peñalolén-Cordillera). A contar del 1 de agosto de 2018, el establecimiento de salud experimental Hospital Padre Alberto Hurtado, se incorpora como parte del Servicio de Salud Metropolitano Sur Oriente.
- 21)** La Ley N°20.530, de 2011, crea el **Ministerio de Desarrollo Social**, indicándolo como sucesor legal y patrimonial del Ministerio de Planificación. La estructura de este ministerio contempla a la **Subsecretaría de Evaluación Social**, la **Subsecretaría de Servicios Sociales**, continuadores legales de la Subsecretaría de Planificación, y Secretarías Regionales Ministeriales de Desarrollo Social. La ley indica que la Subsecretaría de Servicios Sociales tendrá a su cargo la dirección administrativa de las Secretarías Regionales Ministeriales y la administración y servicio interno del Ministerio, entre otras funciones.
- 22)** La Ley N°20.686, de 28 de agosto de 2013, que crea el **Ministerio del Deporte**, crea también la **Subsecretaría del Deporte**, pasando el Instituto Nacional de Deportes a depender de este nuevo ministerio, que inicia actividades el 14 de noviembre de 2013. En la presente publicación, la información de este ministerio y sus servicios dependientes se incluyen en todos sus capítulos desde el año 2014.
- 23) Ministerio de la Mujer y la Equidad de Género.** Creado por Ley N°20.820, de marzo de 2015, junto con la **Subsecretaría de la Mujer y la Equidad de Género**. En esta misma ley, en sus artículos 12 y 13, se señala que el nombre del Servicio Nacional de la Mujer cambiará a **Servicio Nacional de la Mujer y la Equidad de Género** a contar de la fecha en que entre en funciones el Ministerio, cambiando también la dependencia de este servicio, desde el Ministerio de Desarrollo Social al nuevo Ministerio. El Decreto con Fuerza de Ley N°1 de abril de 2016, en su artículo 9° determina el inicio de actividades de este Ministerio a contar del 1 de junio de 2016.
- 24)** Mediante la Ley N°20.860, de noviembre de 2015, se le otorga autonomía constitucional al **Servicio Electoral**. Presupuestariamente, la Ley de Presupuestos vigente en 2017, separa el presupuesto de esta institución en una nueva partida.
- 25)** La Ley N°21.090 crea la **Subsecretaría de la Niñez**, dependiente del Ministerio de Desarrollo Social. En virtud de lo señalado en el DFL 1 del 30 de junio de 2018, este servicio inicia funciones el 1 de julio de 2018.

