



# FONDO DE ESTABILIZACIÓN ECONÓMICA Y SOCIAL

---

Informe Ejecutivo Mensual a Febrero de 2019

## I. Valor de mercado a Febrero de 2019

El valor de mercado del Fondo de Estabilización Económica y Social (FEES) totalizó US\$14.212,36 millones a fines de mes. La variación del período se debió a: (i) interés devengado por US\$13,59 millones, (ii) pérdidas de capital en las inversiones por US\$97,17 millones y (iii) costos de administración, custodia y otros por US\$0,06 millones.

Variación del valor de mercado (MM US\$)	2007	2008	2009	2010	2011	2012	2013	2014	2015	2016	2017	2018	2019	Desde el inicio <sup>(1)</sup>	
													Enero	Febrero	
Valor de mercado inicial	0,00	14.032,61	20.210,68	11.284,78	12.720,10	13.156,64	14.997,52	15.419,13	14.688,82	13.966,28	13.772,06	14.738,82	14.133,85	14.296,00	0,00
Aportes	13.100,00	5.000,00	0,00	1.362,33	0,00	1.700,00	603,39	0,00	0,00	0,00	0,00	0,00	0,00	0,00	21.765,71
Retiros	0,00	0,00	-9.277,71	-150,00	0,00	0,00	0,00	-498,93	-463,88	-462,29	0,00	-541,58	0,00	0,00	-11.394,38
Interés devengado	326,15	623,95	404,27	227,63	236,99	201,89	184,10	188,28	167,08	161,56	153,01	166,92	14,34	13,59	3.069,77
Ganancias (pérdidas) de capital	606,81	556,08	-50,83	-3,51	200,71	-59,71	-363,71	-416,97	-422,87	109,12	816,56	-227,51	148,14	-97,17	795,14
Costos de Adm., custodia y otros <sup>(2)</sup>	-0,35	-1,96	-1,62	-1,13	-1,16	-1,30	-2,17	-2,69	-2,87	-2,61	-2,80	-2,82	-0,33	-0,06	-23,88
<b>Valor de mercado final</b>	<b>14.032,61</b>	<b>20.210,68</b>	<b>11.284,78</b>	<b>12.720,10</b>	<b>13.156,64</b>	<b>14.997,52</b>	<b>15.419,13</b>	<b>14.688,82</b>	<b>13.966,28</b>	<b>13.772,06</b>	<b>14.738,82</b>	<b>14.133,85</b>	<b>14.296,00</b>	<b>14.212,36</b>	<b>14.212,36</b>

<sup>(1)</sup> El FEES fue creado al refundir en un solo fondo los recursos adicionales de estabilización de los ingresos fiscales a los que se refiere el Decreto Ley N° 3.653, de 1981 y los del Fondo de Compensación para los ingresos del Cobre, recibiendo su primer aporte el 6 de marzo de 2007.

<sup>(2)</sup> Incluye costos asociados a asesorías, ajustes contables y otros.

**Variación en el Valor de Mercado desde el Inicio (MM US\$)**

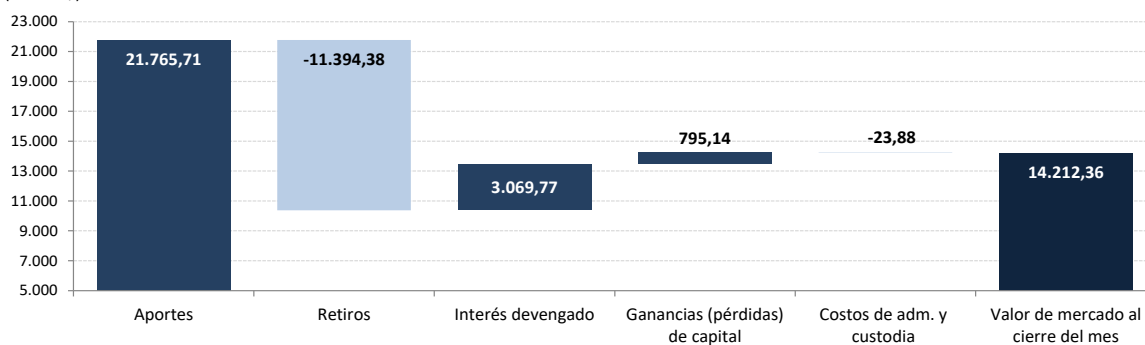

Por clase de activo (MM US\$)	2007	2008	2009	2010	2011	2012	2013 <sup>(1)</sup>	2014	2015	2016	2017	2018	2019	
													Enero	Febrero
Mercado monetario <sup>(2)</sup>	4.216,29	5.957,12	3.373,66	3.773,50	3.939,33	4.488,14	5.107,57	4.934,76	4.766,70	4.622,49	4.976,47	4.777,23	4.853,20	4.807,64
Bonos soberanos <sup>(3)</sup>	9.323,73	13.583,62	7.508,85	8.501,34	8.755,83	9.987,37	8.524,08	8.099,28	7.720,56	7.531,68	8.045,82	7.938,70	7.945,65	7.882,41
Bonos soberanos indexados a inflación	492,59	669,93	402,27	445,26	461,48	522,01	541,64	512,29	489,36	478,50	514,58	488,36	493,43	492,23
Acciones	-	-	-	-	-	-	1.245,83	1.142,49	989,65	1.139,39	1.201,95	929,55	1.003,73	1.030,07
<b>Valor de mercado</b>	<b>14.032,61</b>	<b>20.210,68</b>	<b>11.284,78</b>	<b>12.720,10</b>	<b>13.156,64</b>	<b>14.997,52</b>	<b>15.419,13</b>	<b>14.688,82</b>	<b>13.966,28</b>	<b>13.772,06</b>	<b>14.738,82</b>	<b>14.133,85</b>	<b>14.296,00</b>	<b>14.212,36</b>

<sup>(1)</sup> En agosto de 2013 comenzó la implementación de la nueva política de inversión que incluye acciones.

<sup>(2)</sup> Incluye letras soberanas, mercado monetario bancario y a partir del 17 de junio de 2015 puede incluir emisiones de Entidades Supranacionales, Agencias y Entidades con Garantía Estatal Explícita con madurez remanente menor a un año.

<sup>(3)</sup> A partir del 17 de junio de 2015 puede incluir emisiones de Entidades Supranacionales, Agencias y Entidades con Garantía Estatal Explícita con madurez remanente mayor a un año.

Por tipo de exposición crediticia (MM US\$)	2007	2008	2009	2010	2011	2012	2013 <sup>(1)</sup>	2014	2015	2016	2017	2018	2019	
													Enero	Febrero
Soberana <sup>(2)</sup>	9.283,19	16.617,20	8.913,96	10.112,22	10.949,50	12.746,00	11.450,71	9.773,08	9.780,39	9.492,27	10.125,91	10.025,86	10.023,03	9.869,12
Bancaria	4.216,29	3.593,47	2.370,82	2.607,88	2.207,14	2.251,52	2.722,58	3.773,24	3.196,23	3.140,40	3.410,96	3.178,43	3.269,25	3.313,17
Agencias	533,12	-	-	-	-	-	-	-	-	-	-	-	-	-
Acciones	-	-	-	-	-	-	1.245,83	1.142,49	989,65	1.139,39	1.201,95	929,55	1.003,73	1.030,07
<b>Valor de mercado</b>	<b>14.032,61</b>	<b>20.210,68</b>	<b>11.284,78</b>	<b>12.720,10</b>	<b>13.156,64</b>	<b>14.997,52</b>	<b>15.419,13</b>	<b>14.688,82</b>	<b>13.966,28</b>	<b>13.772,06</b>	<b>14.738,82</b>	<b>14.133,85</b>	<b>14.296,00</b>	<b>14.212,36</b>

<sup>(1)</sup> En agosto de 2013 comenzó la implementación de la nueva política de inversión que incluye acciones.

<sup>(2)</sup> A partir del 17 de junio de 2015 puede incluir emisiones de Entidades Supranacionales, Agencias y Entidades con Garantía Estatal Explícita.

### Evolución Histórica del Valor de Mercado (MM US\$)

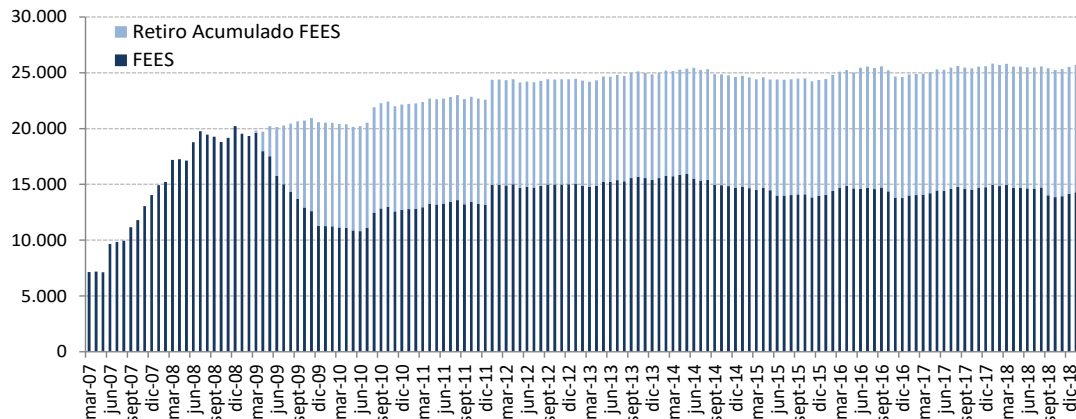

## II. Rentabilidad a Febrero de 2019

La rentabilidad en el mes fue de -0,59% en dólares. Ésta se debió al retorno experimentado por los portafolios de Mercado Monetario y Bonos Soberanos de -0,85%, Bonos Soberanos Indexados a Inflación de -0,24%, y Acciones de 2,62%. Por un lado, el retorno en dólares del portafolio Mercado Monetario y Bonos Soberanos, y del portafolio Bonos Soberanos Indexados a inflación, se explica principalmente por la depreciación de las monedas en comparación al dólar en donde se invierten. El retorno de las acciones en dólares fue positivo, debido al buen rendimiento de los instrumentos en moneda de origen. La rentabilidad mensual del fondo medido en pesos es de -3,10%. Finalmente, el retorno acumulado de este año es de 0,56% en dólares y -6,06% en pesos, mientras que la rentabilidad anualizada desde el inicio es de 2,42% en dólares y 4,03% en pesos.

Retornos <sup>(a)</sup>	Mes	Últimos 3 meses	Año acumulado	Últimos 12 meses	Últimos 3 años (anualizado)	Desde el inicio (anualizado) <sup>(b)</sup>
Mercado monetario y bonos soberanos <sup>(c)</sup>	-0,85%	2,01%	-0,20%	-0,70%	0,89%	0,37%
Bonos soberanos indexados a inflación	-0,24%	1,15%	0,79%	-0,10%	1,91%	0,10%
Acciones	2,62%	3,03%	10,81%	-0,47%	13,21%	8,27%
<b>Retorno en USD</b>	<b>-0,59%</b>	<b>2,06%</b>	<b>0,56%</b>	<b>-0,61%</b>	<b>1,85%</b>	<b>2,42%</b>
Tipo de cambio CLP	-2,53%	-2,91%	-6,58%	10,31%	-1,94%	1,58%
<b>Retorno en CLP <sup>(d)</sup></b>	<b>-3,10%</b>	<b>-0,92%</b>	<b>-6,06%</b>	<b>9,64%</b>	<b>-0,12%</b>	<b>4,03%</b>

<sup>(a)</sup> Time Weighted Return (rentabilidad que se calcula como la tasa de crecimiento que tienen los fondos que se mantuvieron invertidos durante todo el período).

<sup>(b)</sup> La medición de la rentabilidad desde el inicio es a partir del 31 de marzo de 2007 para el fondo total en dólares, fecha en que se inició la medición del desempeño del Banco Central de Chile. Para las clases de activos "Mercado monetario y bonos soberanos", "Bonos soberanos indexados a inflación" y "Acciones" la fecha de inicio es a partir de agosto del 2013, fecha en que se incorporó la nueva política de inversión.

<sup>(c)</sup> A partir del 17 de junio de 2015 puede incluir emisiones de Entidades Supranacionales, Agencias y Entidades con Garantía Estatal Explícita.

<sup>(d)</sup> El retorno en CLP corresponde a la suma de la variación porcentual de la paridad peso-dólar al retorno en dólares.

Las rentabilidades para períodos mayores a un año están anualizadas en forma compuesta, mientras que para períodos menores a un año el retorno corresponde a la variación experimentada durante el período indicado. Para cumplir con un alto estándar de transparencia y evaluar mejor las ganancias o pérdidas obtenidas en las inversiones realizadas, el Ministerio de Hacienda informa la rentabilidad del fondo en distintos horizontes de tiempo y en diferentes monedas. En referencia al horizonte, es importante destacar que, en coherencia con la política de inversión de mediano y largo plazo, la evaluación de la rentabilidad debe concentrarse en dicho plazo, desestimando las fluctuaciones que pueden producirse mensual o trimestralmente. Respecto de rentabilidades expresadas en diferentes monedas, considerando la política de invertir los recursos del fondo íntegramente fuera de Chile y en moneda extranjera, la rentabilidad en dólares permite una evaluación más acorde con la política de inversión. También se presenta la rentabilidad en pesos chilenos, que además refleja las variaciones en la paridad cambiaria peso-dólar y que, por lo tanto, podría estar sujeta a mayores fluctuaciones. Por último, como sucede en toda inversión, la rentabilidad obtenida en el pasado no garantiza que se repita en el futuro.

### III. Composición y duración de la cartera a Febrero de 2019

Composición por país y por tipo de exposición crediticia	MM US\$	% del total	Duración	Años																																																																		
<b>Exposición soberana nominal</b>																																																																						
Estados Unidos	3.727,14	26,2%	Bonos y letras soberanas <sup>(1)</sup>	6,4																																																																		
Japón	2.968,68	20,9%	Bonos soberanos indexados a inflación	4,7																																																																		
Alemania	1.597,77	11,2%	Bancario	0,2																																																																		
Suiza	1.083,30	7,6%	<b>Total fondo</b>	<b>4,8</b>																																																																		
Otros <sup>(1)</sup>	-	0,0%	<sup>(1)</sup> A partir del 17 de junio de 2015 puede incluir emisiones de Entidades Supranacionales, Agencias y Entidades con Garantía Estatal Explícita.																																																																			
<b>Total exposición soberana nominal <sup>(2)</sup></b>	<b>9.376,89</b>	<b>66,0%</b>																																																																				
<b>Exposición soberana indexada a inflación</b>																																																																						
Estados Unidos	360,09	2,5%	<table border="1"> <thead> <tr> <th>Composición por clase de activo</th> <th>MM US\$</th> <th>% del total</th> </tr> </thead> <tbody> <tr> <td>Bancario y soberano <sup>(1)</sup></td> <td>12.690,06</td> <td>89,3%</td> </tr> <tr> <td>Bonos soberanos indexados a inflación</td> <td>492,23</td> <td>3,5%</td> </tr> <tr> <td>Acciones</td> <td>1.030,07</td> <td>7,2%</td> </tr> <tr> <td><b>Total fondo</b></td> <td><b>14.212,36</b></td> <td><b>100,0%</b></td> </tr> <tr> <td colspan="3"><sup>(1)</sup> A partir del 17 de junio de 2015 puede incluir emisiones de Entidades Supranacionales, Agencias y Entidades con Garantía Estatal Explícita.</td> </tr> </tbody> </table>		Composición por clase de activo	MM US\$	% del total	Bancario y soberano <sup>(1)</sup>	12.690,06	89,3%	Bonos soberanos indexados a inflación	492,23	3,5%	Acciones	1.030,07	7,2%	<b>Total fondo</b>	<b>14.212,36</b>	<b>100,0%</b>	<sup>(1)</sup> A partir del 17 de junio de 2015 puede incluir emisiones de Entidades Supranacionales, Agencias y Entidades con Garantía Estatal Explícita.																																																		
Composición por clase de activo	MM US\$	% del total																																																																				
Bancario y soberano <sup>(1)</sup>	12.690,06	89,3%																																																																				
Bonos soberanos indexados a inflación	492,23	3,5%																																																																				
Acciones	1.030,07	7,2%																																																																				
<b>Total fondo</b>	<b>14.212,36</b>	<b>100,0%</b>																																																																				
<sup>(1)</sup> A partir del 17 de junio de 2015 puede incluir emisiones de Entidades Supranacionales, Agencias y Entidades con Garantía Estatal Explícita.																																																																						
Alemania	132,01	0,9%																																																																				
Otros <sup>(1)</sup>	0,13	0,0%																																																																				
<b>Total exposición soberana indexada a inflación</b>	<b>492,23</b>	<b>3,5%</b>																																																																				
<b>Exposición bancaria por país</b>																																																																						
Japón	726,35	5,1%	<table border="1"> <thead> <tr> <th>Exposición por clasificación de riesgo de emisores</th> <th>Soberanos <sup>(1)</sup></th> <th>Bancos</th> <th>Total renta fija</th> </tr> </thead> <tbody> <tr> <td>AAA</td> <td>52,3%</td> <td>0,0%</td> <td>52,3%</td> </tr> <tr> <td>AA+</td> <td>0,0%</td> <td>0,0%</td> <td>0,0%</td> </tr> <tr> <td>AA</td> <td>0,0%</td> <td>0,0%</td> <td>0,0%</td> </tr> <tr> <td>AA-</td> <td>0,0%</td> <td>3,6%</td> <td>3,6%</td> </tr> <tr> <td>A+</td> <td>22,5%</td> <td>7,1%</td> <td>29,6%</td> </tr> <tr> <td>A</td> <td>0,0%</td> <td>13,0%</td> <td>13,0%</td> </tr> <tr> <td>A-</td> <td>0,0%</td> <td>2,4%</td> <td>2,4%</td> </tr> <tr> <td>Otros <sup>(2)</sup></td> <td>0,0%</td> <td>-0,9%</td> <td>-0,9%</td> </tr> <tr> <td><b>Total renta fija</b></td> <td><b>74,9%</b></td> <td><b>25,1%</b></td> <td><b>100,0%</b></td> </tr> <tr> <td colspan="4"><sup>(1)</sup> A partir del 17 de junio de 2015 puede incluir emisiones de Entidades Supranacionales, Agencias y Entidades con Garantía Estatal Explícita.</td> </tr> <tr> <td colspan="4"><sup>(2)</sup> Incluye efectivo, efectivo equivalentes y transacciones no liquidadas.</td> </tr> </tbody> </table>		Exposición por clasificación de riesgo de emisores	Soberanos <sup>(1)</sup>	Bancos	Total renta fija	AAA	52,3%	0,0%	52,3%	AA+	0,0%	0,0%	0,0%	AA	0,0%	0,0%	0,0%	AA-	0,0%	3,6%	3,6%	A+	22,5%	7,1%	29,6%	A	0,0%	13,0%	13,0%	A-	0,0%	2,4%	2,4%	Otros <sup>(2)</sup>	0,0%	-0,9%	-0,9%	<b>Total renta fija</b>	<b>74,9%</b>	<b>25,1%</b>	<b>100,0%</b>	<sup>(1)</sup> A partir del 17 de junio de 2015 puede incluir emisiones de Entidades Supranacionales, Agencias y Entidades con Garantía Estatal Explícita.				<sup>(2)</sup> Incluye efectivo, efectivo equivalentes y transacciones no liquidadas.																					
Exposición por clasificación de riesgo de emisores	Soberanos <sup>(1)</sup>	Bancos			Total renta fija																																																																	
AAA	52,3%	0,0%			52,3%																																																																	
AA+	0,0%	0,0%			0,0%																																																																	
AA	0,0%	0,0%			0,0%																																																																	
AA-	0,0%	3,6%			3,6%																																																																	
A+	22,5%	7,1%			29,6%																																																																	
A	0,0%	13,0%			13,0%																																																																	
A-	0,0%	2,4%			2,4%																																																																	
Otros <sup>(2)</sup>	0,0%	-0,9%			-0,9%																																																																	
<b>Total renta fija</b>	<b>74,9%</b>	<b>25,1%</b>			<b>100,0%</b>																																																																	
<sup>(1)</sup> A partir del 17 de junio de 2015 puede incluir emisiones de Entidades Supranacionales, Agencias y Entidades con Garantía Estatal Explícita.																																																																						
<sup>(2)</sup> Incluye efectivo, efectivo equivalentes y transacciones no liquidadas.																																																																						
Francia	642,31	4,5%																																																																				
China	401,78	2,8%																																																																				
Alemania	321,36	2,3%																																																																				
Dinamarca	294,22	2,1%																																																																				
Australia	216,18	1,5%																																																																				
EE.UU.	209,18	1,5%																																																																				
Israel	189,25	1,3%																																																																				
Holanda	148,33	1,0%																																																																				
España	134,19	0,9%																																																																				
Reino Unido	62,63	0,4%																																																																				
Canadá	48,79	0,3%																																																																				
Singapur	42,05	0,3%																																																																				
Otros <sup>(1)</sup>	(123,45)	-0,9%																																																																				
<b>Total exposición bancaria</b>	<b>3.313,17</b>	<b>23,3%</b>																																																																				
<b>Exposición accionaria por país</b>																																																																						
Estados Unidos	578,23	4,1%	<table border="1"> <thead> <tr> <th>Composición por país y por tipo de exposición crediticia</th> <th>MM US\$</th> <th>% del total</th> </tr> </thead> <tbody> <tr> <td>Estados Unidos</td> <td>578,23</td> <td>4,1%</td> </tr> <tr> <td>Japón</td> <td>75,48</td> <td>0,5%</td> </tr> <tr> <td>Reino Unido</td> <td>51,86</td> <td>0,4%</td> </tr> <tr> <td>China</td> <td>33,04</td> <td>0,2%</td> </tr> <tr> <td>Canadá</td> <td>32,77</td> <td>0,2%</td> </tr> <tr> <td>Francia</td> <td>31,91</td> <td>0,2%</td> </tr> <tr> <td>Suiza</td> <td>31,71</td> <td>0,2%</td> </tr> <tr> <td>Alemania</td> <td>27,47</td> <td>0,2%</td> </tr> <tr> <td>Australia</td> <td>21,54</td> <td>0,2%</td> </tr> <tr> <td>Holanda</td> <td>19,28</td> <td>0,1%</td> </tr> <tr> <td>Hong Kong</td> <td>17,74</td> <td>0,1%</td> </tr> <tr> <td>Corea del Sur</td> <td>16,56</td> <td>0,1%</td> </tr> <tr> <td>Irlanda</td> <td>12,57</td> <td>0,1%</td> </tr> <tr> <td>España</td> <td>9,48</td> <td>0,1%</td> </tr> <tr> <td>Brasil</td> <td>9,34</td> <td>0,1%</td> </tr> <tr> <td>Suecia</td> <td>8,31</td> <td>0,1%</td> </tr> <tr> <td>Sudáfrica</td> <td>7,19</td> <td>0,1%</td> </tr> <tr> <td>Italia</td> <td>6,35</td> <td>0,0%</td> </tr> <tr> <td>Otros <sup>(1)</sup></td> <td>39,24</td> <td>0,3%</td> </tr> <tr> <td><b>Total exposición accionaria</b></td> <td><b>1.030,07</b></td> <td><b>7,2%</b></td> </tr> <tr> <td><b>Total fondo</b></td> <td><b>14.212,36</b></td> <td><b>100%</b></td> </tr> </tbody> </table>		Composición por país y por tipo de exposición crediticia	MM US\$	% del total	Estados Unidos	578,23	4,1%	Japón	75,48	0,5%	Reino Unido	51,86	0,4%	China	33,04	0,2%	Canadá	32,77	0,2%	Francia	31,91	0,2%	Suiza	31,71	0,2%	Alemania	27,47	0,2%	Australia	21,54	0,2%	Holanda	19,28	0,1%	Hong Kong	17,74	0,1%	Corea del Sur	16,56	0,1%	Irlanda	12,57	0,1%	España	9,48	0,1%	Brasil	9,34	0,1%	Suecia	8,31	0,1%	Sudáfrica	7,19	0,1%	Italia	6,35	0,0%	Otros <sup>(1)</sup>	39,24	0,3%	<b>Total exposición accionaria</b>	<b>1.030,07</b>	<b>7,2%</b>	<b>Total fondo</b>	<b>14.212,36</b>	<b>100%</b>
Composición por país y por tipo de exposición crediticia	MM US\$	% del total																																																																				
Estados Unidos	578,23	4,1%																																																																				
Japón	75,48	0,5%																																																																				
Reino Unido	51,86	0,4%																																																																				
China	33,04	0,2%																																																																				
Canadá	32,77	0,2%																																																																				
Francia	31,91	0,2%																																																																				
Suiza	31,71	0,2%																																																																				
Alemania	27,47	0,2%																																																																				
Australia	21,54	0,2%																																																																				
Holanda	19,28	0,1%																																																																				
Hong Kong	17,74	0,1%																																																																				
Corea del Sur	16,56	0,1%																																																																				
Irlanda	12,57	0,1%																																																																				
España	9,48	0,1%																																																																				
Brasil	9,34	0,1%																																																																				
Suecia	8,31	0,1%																																																																				
Sudáfrica	7,19	0,1%																																																																				
Italia	6,35	0,0%																																																																				
Otros <sup>(1)</sup>	39,24	0,3%																																																																				
<b>Total exposición accionaria</b>	<b>1.030,07</b>	<b>7,2%</b>																																																																				
<b>Total fondo</b>	<b>14.212,36</b>	<b>100%</b>																																																																				
Japón	75,48	0,5%																																																																				
Reino Unido	51,86	0,4%																																																																				
China	33,04	0,2%																																																																				
Canadá	32,77	0,2%																																																																				
Francia	31,91	0,2%																																																																				
Suiza	31,71	0,2%																																																																				
Alemania	27,47	0,2%																																																																				
Australia	21,54	0,2%																																																																				
Holanda	19,28	0,1%																																																																				
Hong Kong	17,74	0,1%																																																																				
Corea del Sur	16,56	0,1%																																																																				
Irlanda	12,57	0,1%																																																																				
España	9,48	0,1%																																																																				
Brasil	9,34	0,1%																																																																				
Suecia	8,31	0,1%																																																																				
Sudáfrica	7,19	0,1%																																																																				
Italia	6,35	0,0%																																																																				
Otros <sup>(1)</sup>	39,24	0,3%																																																																				
<b>Total exposición accionaria</b>	<b>1.030,07</b>	<b>7,2%</b>																																																																				

<sup>(1)</sup> Incluye efectivo, efectivo equivalentes y transacciones no liquidadas.

<sup>(2)</sup> A partir del 17 de junio de 2015 puede incluir emisiones de Entidades Supranacionales, Agencias y Entidades con