

Informe de Finanzas Públicas IT 2020

Las Finanzas Públicas en el contexto del COVID-19

Matías Acevedo F.
Director de Presupuestos

Cristóbal Gamboni G.
Jefe de Estudios

17 de Abril 2020



Ministerio de
Hacienda

Dirección de
Presupuestos

Gobierno de Chile

Gobierno de Chile



ACTUALIZACIÓN FISCAL 2020

Supuestos Macroeconómicos 2020

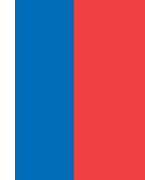

	IFP enero	IFP abril
PIB (var. anual, %)	1,3	-2,0
Demanda Interna* (var. anual, %)	-1,1	-3,3
IPC (var. anual, % promedio)	3,1	3,3
Tipo de Cambio (\$/US\$, promedio, nominal)	750	810
Precio del Cobre (US\$/libra, promedio, BML)	280	236

* La cifra de IFP I T reporta la cifra sin variación de existencias.

Fuente: Ministerio de Hacienda.



Balance Efectivo y Estructural Gobierno Central Total 2020

(millones de pesos 2020 y porcentaje del PIB)



	Proyección enero		Proyección abril		
	MM\$	% del PIB	MM\$	% del PIB	Var. real
(1) Total Ingresos Efectivos	44.102.052	21,3	38.504.085	19,1	-11,8
(2) Total Ingresos Cíclicamente Ajustados	46.841.499	22,6	47.549.917	23,5	2,6
(3) Total Gastos	53.527.874	25,8	54.580.454	27,0	10,4
(1) - (3) Balance Efectivo	-9.425.822	-4,5	-16.076.368	-8,0	
(2) - (3) Balance Cíclicamente Ajustado	-6.686.374	-3,2	-7.030.536	-3,5	

Fuente: Dipres.

Para el 2020 se proyecta un déficit cíclicamente ajustado de 3,5% del PIB, por sobre la meta estructural asumida luego del 18-O de 3,2% del PIB. La desviación proyectada respecto a la meta de Balance Estructural, responde a las necesidades de mayor gasto para hacer frente a la emergencia sanitaria. Sin perjuicio de lo anterior, el gobierno mantiene el compromiso de responsabilidad fiscal y la senda de convergencia del Balance Estructural establecida para el período de gobierno.



Balance Efectivo del Gobierno Central Total

(% del PIB)

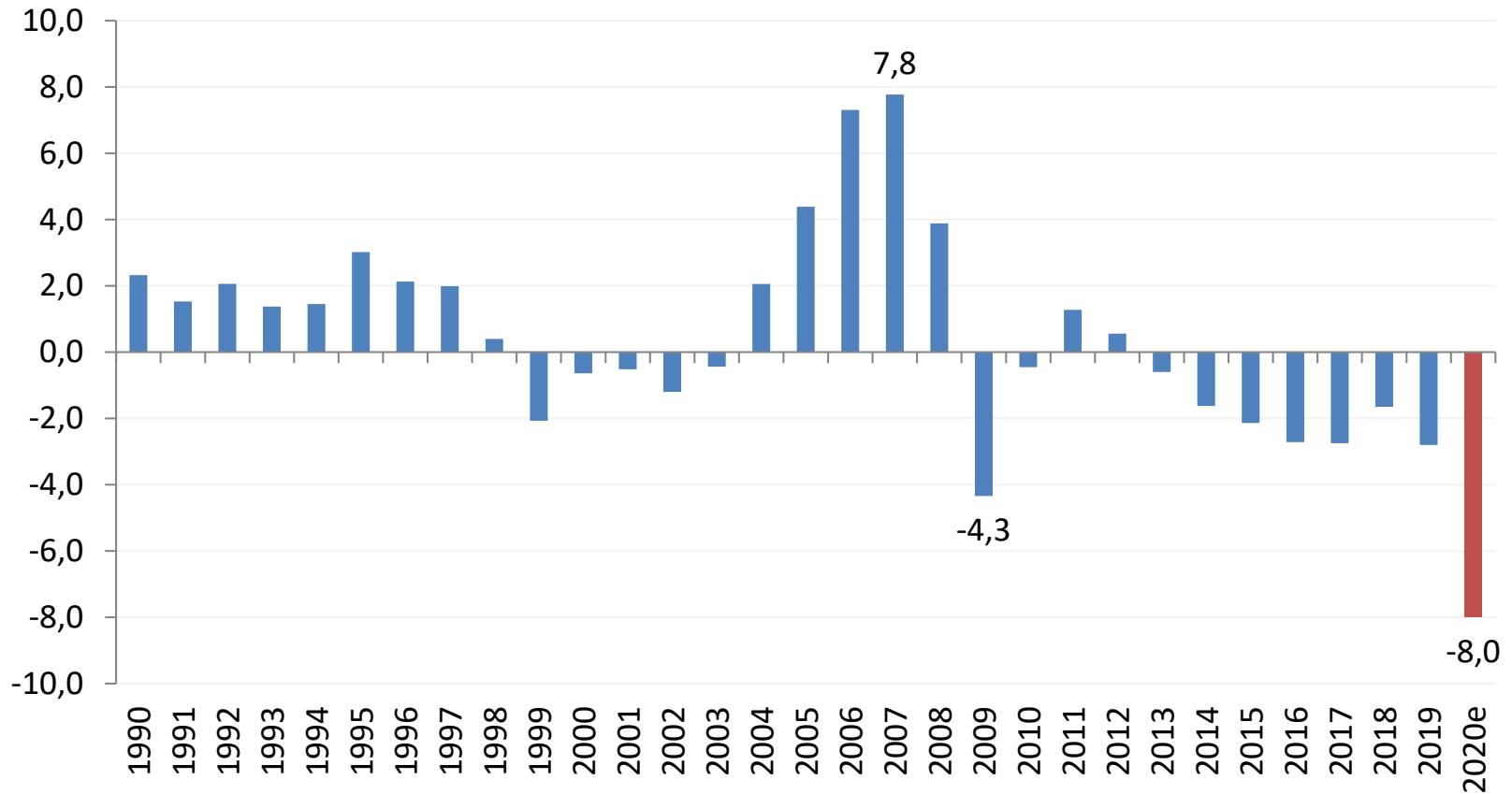

Fuente: Dipres.



Plan Económico de Emergencia Covid-19

(US\$ millones)

- En Chile, en marzo se anunció el Plan Económico de Emergencia, que posteriormente se complementó con una segunda Fase, que contempla medidas económicas extraordinarias que apuntan a proteger la salud, los ingresos y el trabajo de las familias chilenas.
- Lo anterior, contempla movilizar recursos fiscales por un total de **US\$17.105 millones**, cifra inédita en nuestra historia.
- El financiamiento del Plan Económico de Emergencia anunciado provendrá de diversas fuentes. De esta manera, las medidas a financiar el año 2020 alcanzan a US\$12.115 millones, que serán costeadas con reasignaciones por US\$2.500 millones, mayor endeudamiento por US\$4.000 millones y el remanente con activos del tesoro público por hasta US\$5.615 millones.

Medidas fiscales adoptadas por COVID-19 y costos fiscales estimados: Fase I y Fase II

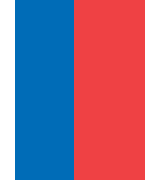

Foco	Medidas	Recursos
Reforzar el presupuesto del sistema de salud	2% constitucional a salud	US\$1.400
	Fondo especial insumos médicos	US\$260
Proteger los empleos y los ingresos familiares	Uso del seguro de cesantía en circunstancias excepcionales	US\$2.000
	Bono apoyo ingresos familiares	US\$167
	Fondo de beneficio municipal	US\$100
Proveer liquidez para el sistema productivo	Suspensión PPM	US\$2.400
	Postergación IVA	US\$1.500
	Anticipo devoluciones	US\$770
	Postergación pago impuesto	US\$600
	Postergación contribuciones	US\$670
	Acelerar devolución de Impuesto a la Renta de trabajadores independientes	US\$200
	Devolución de retención de Impuesto a la Renta de los meses de enero y febrero 2020 a los trabajadores independientes	US\$118
	Reducción timbres y estampillas	US\$420
Aceleración pago facturas	US\$1.000	
	Capitalización BECH	US\$500
TOTAL FASE I		US\$12.105
Medida		Recursos
Fondo para la protección de los ingresos de los más vulnerables		US\$2.000
Plan de garantías de créditos para empresas (Fogape)		US\$3.000
TOTAL FASE II		US\$5.000



Financiamiento del Plan Económico de Emergencia para el año 2020

(US\$ millones)

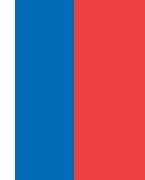

Fuente	Monto
Reasignaciones	2.500
Mayores retiros FRP	1.000
No aporte al FRP	650
Mayor límite deuda	4.000
Uso mayor plazo para aportes al FCE	936
Fondo de Estabilización Económica y Social(*)	1.500
Activos del Tesoro (posterga traspaso a Fondo Plurianual, Otros)	1.600
TOTAL	12.186

(*) Recursos para completar la capitalización del Fogape.

Fuente: Dipres.



Efectos del Plan Económico de Emergencia COVID-19 en los Ingresos 2020

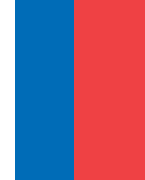

	MM\$2020	% del PIB
Baja en tasa de Timbres y Estampillas	-353.518	-0,2%
Postergación PPM	-1.958.721	-1,0%
Postergación IVA	-635.970	-0,3%
Devolución retenciones de independientes	-100.656	-0,05%
Efecto en los Ingresos 2020	-3.048.865	-1,5%

La implementación del Paquete Fiscal en sí tiene un impacto en menores ingresos por US\$ 3.688 millones.



Ingresos Gobierno Central Total 2012-2020

(% de variación real anual)

Se proyecta que los ingresos efectivos 12,7 puntos porcentuales menor a lo contemplado en la actualización del escenario fiscal de enero. El deterioro del escenario macroeconómico explica 5,8 pp de los menores ingresos, mientras que las medidas tributarias de rebaja transitoria y facilidades de pago explican la diferencia (6,9 pp).

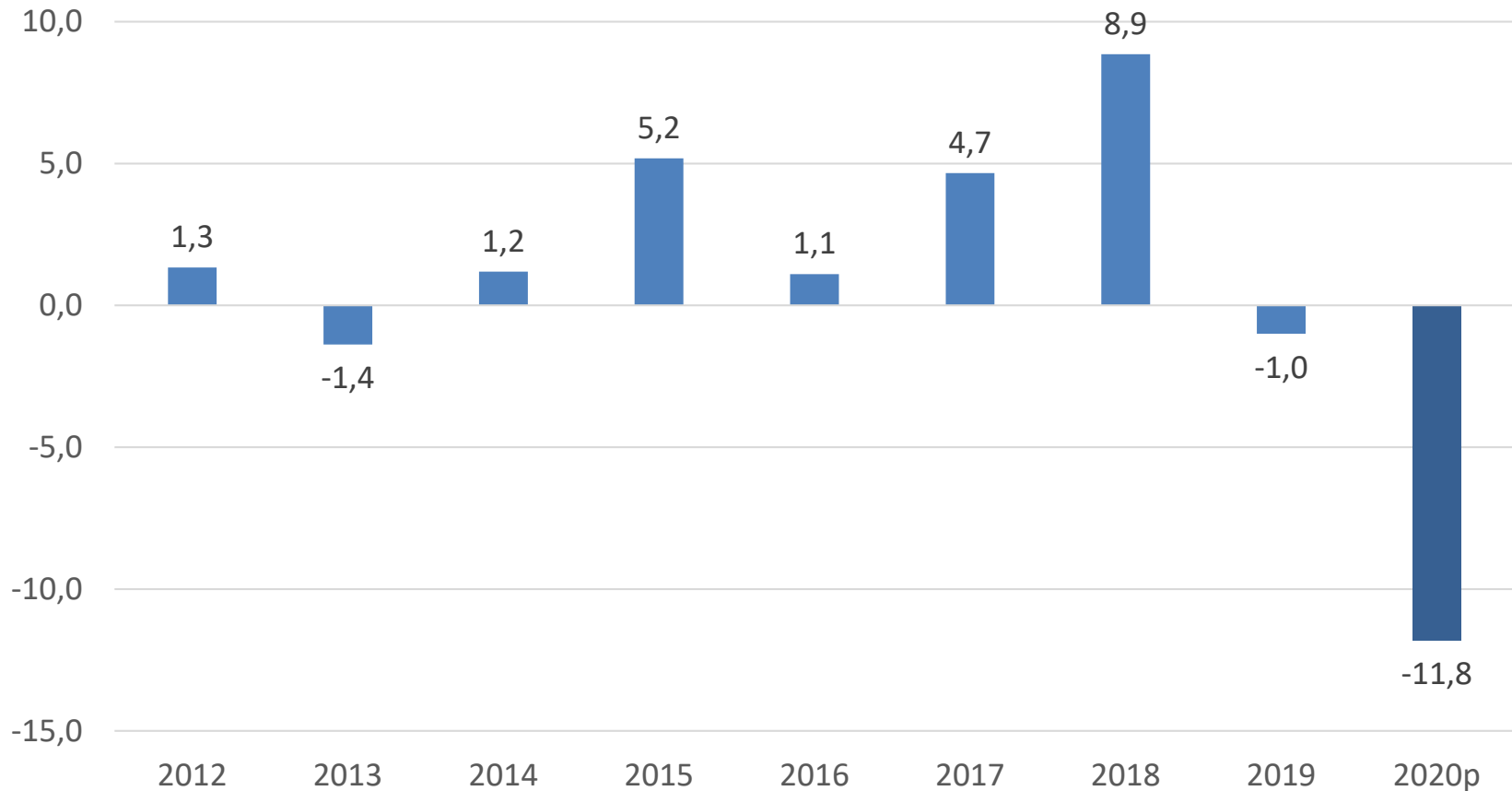

p: proyectado

Fuente: Dipres.

Proyección Gasto Gobierno Central Total 2020

(millones de pesos de 2020 y % de variación real anual)

	Millones de pesos de 2020	% de var. 2020/ ejecución 2019 ⁽⁴⁾	% de var. 2020/ Ley Inicial 2020
Actualización del Gasto 2020 IFP Enero ⁽¹⁾	53.527.874	8,4	4,6
Incrementos para atender Emergencia Sanitaria por Covid-19 y otros	3.112.146		
Medidas Económicas para proteger a las familias de Chile por el impacto del Covid-19	1.408.224		
2% constitucional para gastos de emergencia sanitaria	1.185.640		
Bono Covid-19	141.624		
Fondo Solidario para enfrentar la crisis a través de Municipios	80.960		
Fondo de protección de los ingresos	1.619.200		
Otros (2)	84.722		
Ajustes para financiamiento de mayor gasto por Emergencia Sanitaria	-2.059.567		
Ajuste marzo	-374.523		
Ajuste abril	-1.685.044		
Actualización del Gasto 2020 IFP Marzo ⁽³⁾	54.580.454	10,4	6,6

(1) Supone inflación y dólar del IFP de Enero: 3,1% y 750

(2) Ajuste de tipo de cambio en la base y mayor gasto en intereses.

(3) Supone inflación actualizada : 3,3% promedio en el año

(4) Variación respecto de gasto 2019

Fuente: Dipres.

Gastos Gobierno Central Total 2012-2020

(% de variación real anual)

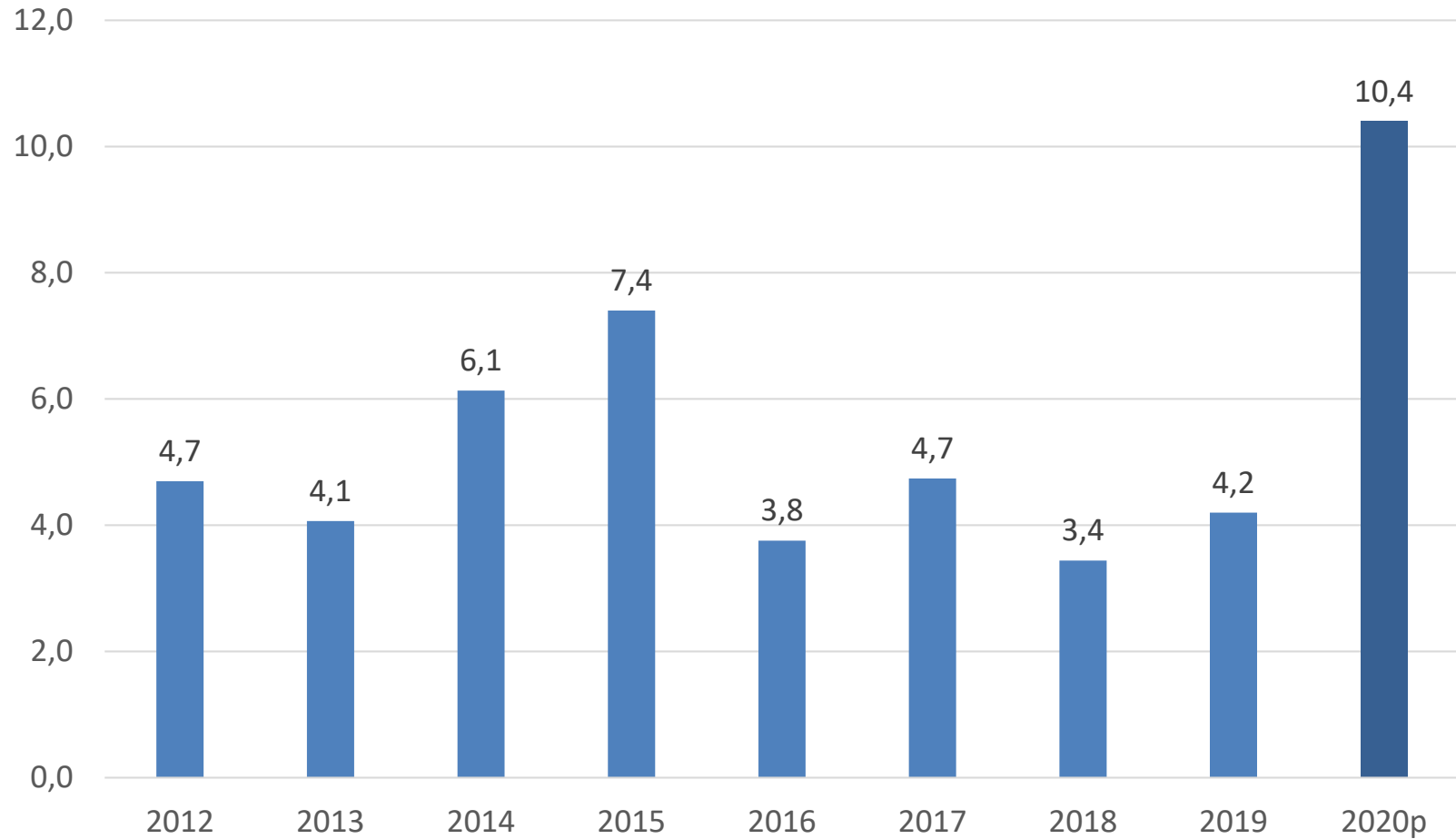

p: proyectado.
Fuente: Dipres.



Deuda Bruta del Gobierno Central Total, cierre estimado 2020

(millones de pesos 2020)

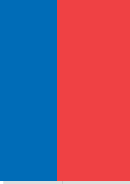

	Proyección enero	Proyección abril
Deuda Bruta saldo ejercicio anterior	57.124.907	57.234.048
Déficit Fiscal GC Presupuestario	9.413.543	16.037.073
Transacciones en activos financieros	-5.162.080	-7.153.369
Deuda Bruta saldo final	61.376.370	66.117.752
% PIB	29,6	32,7

Fuente: Dipres.



Proyección de Posición Financiera Neta 2020

Rango de proyección para 2020 (% del PIB)

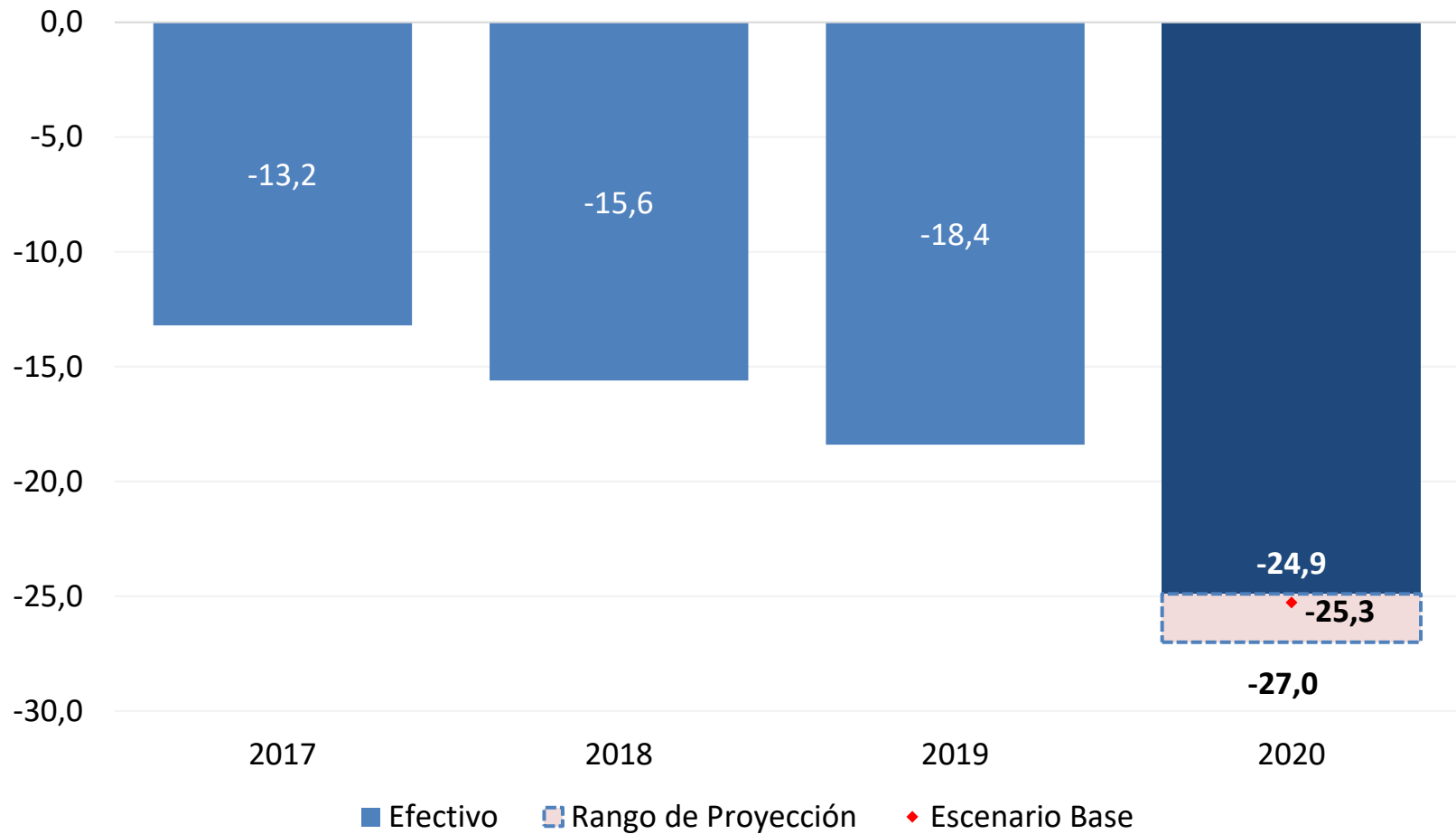

Fuente: Dipres.

Informe de Finanzas Públicas IT 2020

Las Finanzas Públicas en el contexto del COVID-19

Matías Acevedo F.
Director de Presupuestos

Cristóbal Gamboni G.
Jefe de Estudios

17 de Abril 2020



Ministerio de
Hacienda

Dirección de
Presupuestos

Gobierno de Chile

Gobierno de Chile

Cambio en el Balance Efectivo del Gobierno Central Total esperado para 2020

(MM\$2020, % del PIB)



	MM\$2020	% del PIB (IFP IT 2020)
Déficit IFP IV Trimestre 2019	-9.425.822	-4,7*
Mayor Gasto: Plan Económico de Emergencia Covid-19	-1.052.580	-0,5
Menores Ingresos: Medidas Tributarias Plan Económico de Emergencia	-3.043.735	-1,5
Menores Ingresos: Caída del Escenario Macro y otros	-2.554.231	-1,3
Déficit IFP I T 2020	-16.076.368	-8,0

*El IFP IVT 2019 reportó un -4,5% del PIB, sin embargo, el efecto del cambio en el nivel del PIB nominal estimado para el año incrementa el déficit a -4,7% del PIB.

Fuente: Dipres.

